



УКАЗ

ГУБЕРНАТОРА СВЕРДЛОВСКОЙ ОБЛАСТИ

17.03.2025

№ 82-УГ

г. Екатеринбург

Об утверждении Сводного плана тушения лесных пожаров на территории Свердловской области на период пожароопасного сезона 2025 года

В соответствии со статьями 53³ и 83 Лесного кодекса Российской Федерации, подпунктом 2-1 пункта 2 статьи 6 Закона Свердловской области от 15 июля 2005 года № 82-ОЗ «Об обеспечении пожарной безопасности на территории Свердловской области»

ПОСТАНОВЛЯЮ:

1. Утвердить Сводный план тушения лесных пожаров на территории Свердловской области на период пожароопасного сезона 2025 года (прилагается).
2. Контроль за исполнением настоящего указа оставляю за собой.
3. Настоящий указ опубликовать на «Официальном интернет-портале правовой информации Свердловской области» (www.pravo.gov66.ru).

Исполняющий обязанности
Губернатора Свердловской области



А.В. Шмыков

УТВЕРЖДЕН
Указом Губернатора
Свердловской области
от 17.03.2025 № 82-УГ
«Об утверждении Сводного плана
тушения лесных пожаров
на территории Свердловской области
на период пожароопасного сезона
2025 года»

СВОДНЫЙ ПЛАН
тушения лесных пожаров на территории
Свердловской области
на период пожароопасного сезона 2025 года

Раздел 1. Общие положения

Глава 1. Общая характеристика лесов на территории Свердловской области

По данным государственного лесного реестра по состоянию на 1 января 2024 года, земли, на которых расположены леса Свердловской области, занимают 15 968,0 тыс. га, что составляет 82,2% от территории Свердловской области.

Земли, на которых расположены леса, распределяются следующим образом:

1) земли лесного фонда – 15 180,7 тыс. га (95,1%), в том числе покрытая лесом площадь – 12 651,1 тыс. га;

2) земли обороны и безопасности – 230,5 тыс. га (1,4%), в том числе покрытая лесом площадь – 179,4 тыс. га;

3) земли особо охраняемых природных территорий – 163,0 тыс. га (1,0%), в том числе покрытая лесом площадь – 144,5 тыс. га;

4) земли населенных пунктов, на которых расположены леса, – 150,0 тыс. га (0,9%), в том числе покрытая лесом площадь – 121,4 тыс. га;

5) земли иных категорий – 243,8 тыс. га (1,5%), в том числе покрытая лесом площадь – 168,1 тыс. га.

Площади по распределению лесов на землях всех категорий соответствуют данным форм государственного лесного реестра.

Породный состав лесных насаждений Свердловской области разнообразен и включает более 10 разновидностей древесных пород. Хвойные породы представлены сосной, елью, лиственницей, пихтой и кедром. Группа мягколиственных пород представлена березой, осиной, ольхой черной, ольхой серой, липой, ивой древовидной и тополем. В структуре насаждений встречаются и твердолиственные породы.

Площадь лесов с преобладанием хвойных пород составляет 47,2%, мягколиственных – 36,1%, твердолиственных – менее 0,005%. Основными лесобразующими породами являются сосна и береза, на их долю приходится соответственно 33% и 35% от общей площади лесных земель. Относительно большой процент по площади занимают: ель (16,3%), осина (7,3%), кедр 5,7%).

В 2024 году произошло уменьшение площади лесного фонда на 1414 га. Информация о земельных участках, исключенных из состава земель лесного фонда Свердловской области, приведена в пояснительной записке к настоящему сводному плану.

На территории Свердловской области осуществляют лесохозяйственную и природоохранную деятельность 30 лесничеств на землях лесного фонда, 4 лесничества на землях обороны и безопасности, 3 природоохранных учреждения на землях особо охраняемых природных территорий федерального значения.

В период пожарных максимумов низовые пожары возможны в северной части Свердловской области в насаждениях с III и IV классами пожарной опасности по условиям погоды. Зона наибольшей вероятности возникновения пожаров сосредоточена в радиусе 2 км от населенных пунктов и дорог массового пользования.

Пожароопасный сезон продолжается около 6 месяцев: начинается в апреле и заканчивается в конце сентября – начале октября.

Наиболее опасные в пожарном отношении участки леса (I и II КПО) сконцентрированы в Гаринском, Верхотурском, Ивдельском, Нижне-Тагильском, Сотринском и Сысертском лесничествах и составляют около 5,0% от площади Свердловской области.

В Свердловской области радиоактивному загрязнению подвергся лесной фонд двух лесничеств: Свердловского и Сухоложского. Проведено поквартальное радиоактивное обследование территорий.

Распределение площади лесного фонда по Свердловской области, загрязненного радионуклидами в результате аварии на ФГУП «Производственное объединение «Маяк», приведено в таблице 1.

Таблица 1

Номер строки	Лесничество	Всего обследовано (га)	Площадь загрязненного лесного фонда (га)			
			0–0,14 Ки/кв. км	0,15–0,99 Ки/кв. км	1–2,99 Ки/кв. км	3 и более Ки/кв. км
1.	Свердловское	29 262	–	27 111	–	–
2.	Сухоложское	48 262	–	46 434	–	–
3.	Итого по Свердловской области	77 524	–	73 545	–	–

В соответствии с приказами Министерства природных ресурсов и экологии Российской Федерации от 08.06.2017 № 283 «Об утверждении Особенности осуществления профилактических и реабилитационных мероприятий в зонах радиоактивного загрязнения лесов» и от 01.04.2022 № 244 «Об утверждении Правил тушения лесных пожаров» при тушении лесных пожаров, возникающих на территориях, загрязненных радионуклидами, приоритетными задачами являются сохранение жизни и здоровья людей, выполняющих работы по тушению этих пожаров, и предотвращение распространения радионуклидов на сопредельные территории.

Особенности тушения лесных пожаров разделяются по зонам радиоактивного загрязнения:

1) в зоне низкой степени загрязнения стронцием-90 от 0,15 до 1 Ки/кв. км остановка и тушение лесных пожаров осуществляются путем выполнения работ на кромке огня преимущественно аналогичными способами, применяемыми на незагрязненных территориях, с принятием дополнительных мер по защите работников, а также путем создания заградительных и опорных химических полос при помощи наземных механизмов, с использованием вертолетов, оборудованных водосливными устройствами, и самолетов-танкеров;

2) в зоне средней степени загрязнения стронцием-90 от 1 до 3 Ки/кв. км остановка и тушение лесных пожаров осуществляются без выполнения работ на кромке огня путем создания заградительных и опорных химических полос при

помощи наземных механизмов, а также с использованием вертолетов, оборудованных водосливными устройствами, и самолетов-танкеров;

3) в зоне высокой степени загрязнения стронцием-90 свыше 3 Ки/кв. км остановка и тушение лесных пожаров осуществляются без выполнения работ на кромке лесного пожара путем создания заградительных и опорных химических полос при помощи наземных механизмов, а также с использованием вертолетов, оборудованных водосливными устройствами, и самолетов-танкеров.

Окончательная локализация и дотушивание лесных пожаров проводятся наземными силами и средствами пожаротушения с использованием автоцистерн с установленными пожарными лафетными стволами и пожарных вездеходов на базе специальной (военной) техники, а для дотушивания на труднодоступных участках лесного пожара – пожарных мотопомп.

На территориях, загрязненных радионуклидами, при тушении лесного пожара работники обеспечиваются средствами индивидуальной защиты органов дыхания и зрения, закрытой резиновой обувью, спецодеждой. На тушение лесных пожаров привлекаются лица, прошедшие специальную подготовку и медицинское обследование в соответствии с приказом Министерства здравоохранения Российской Федерации от 28.01.2021 № 29н «Об утверждении Порядка проведения обязательных предварительных и периодических медицинских осмотров работников, предусмотренных частью четвертой статьи 213 Трудового кодекса Российской Федерации, перечня медицинских противопоказаний к осуществлению работ с вредными и (или) опасными производственными факторами, а также работам, при выполнении которых проводятся обязательные предварительные и периодические медицинские осмотры».

Тушение лесных пожаров на землях лесного фонда Свердловской области, в том числе на территориях, загрязненных радионуклидами, осуществляется силами и средствами лесопожарных формирований Уральской авиабазы.

Личный состав лесопожарных формирований Уральской авиабазы, участвующих в тушении лесных пожаров на указанных выше территориях, обучен по программам:

- 1) «Руководитель тушения лесных пожаров»;
- 2) «Руководитель тушения крупных лесных пожаров»;
- 3) «Руководитель тушения лесных пожаров на радиоактивных территориях».

Распределение земель Свердловской области по зонам охраны лесов различными способами (с использованием наземных, авиационных средств), а также маршрутов авиационного патрулирования с границами муниципальных образований, лесничеств и лесопарков представлено на карте-схеме 1 графической части настоящего сводного плана.

Глава 2. Информация об органах государственной власти, их территориальных подразделениях, осуществляющих организацию тушения лесных пожаров, а также о государственных учреждениях и других организациях, осуществляющих работы по тушению лесных пожаров и осуществлению мер пожарной безопасности

Организацию охраны лесов от пожаров, в том числе выполнение противопожарных мероприятий, мониторинг пожарной опасности и тушение лесных пожаров на землях лесного фонда Свердловской области осуществляют:

Министерство природных ресурсов и экологии Свердловской области:

Министр Мамонтов Денис Михайлович,

адрес: 620004, г. Екатеринбург, ул. Малышева, д. 101,

телефон: +7 (343) 312-03-30;

Уральская авиабаза:

директор Петров Александр Иванович,

адрес: 620076, г. Екатеринбург, ул. Щербакова, д. 118,

телефон: +7 (343) 258-64-54.

Глава 3. Сведения о природной пожарной опасности

Сведения о природной пожарной опасности приведены в таблице 2.

Таблица 2

Номер строки	Наименование лесничества, организации, осуществляющих управление ООПТ	Площадь (га)					Средний класс природной пожарной опасности	
		Общая	По классам природной пожарной опасности					
			I	II	III	IV		V
1	2	3	4	5	6	7	8	9
1.	Земли лесного фонда							
2.	ГКУ СО «Алапаевское лесничество»	485 532	57	24 220	24 945	391 991	44 319	III,8
3.	ГКУ СО «Байкаловское лесничество»	247 930	277	3043	22 881	208 267	13 462	III,9
4.	ГКУ СО «Березовское лесничество»	138 246	12 895	74 624	41 274	8519	934	II,3
5.	ГКУ СО «Билимбаевское лесничество»	253 618	16 303	61 195	125 589	50 180	351	II,8
6.	ГКУ СО «Верхотурское лесничество»	402 343	38 402	75 397	151 460	124 794	12 290	III,0
7.	ГКУ СО «Гаринское лесничество»	1 553 430	104 784	26 281	222 022	711 322	489 021	III,9
8.	ГКУ СО «Егоршинское лесничество»	159 142	553	34 159	90 676	32 743	1011	III,0
9.	ГКУ СО «Ивдельское лесничество»	2 486 495	7968	146 202	485 306	860 603	986 416	IV,1
10.	ГКУ СО «Ирбитское лесничество»	246 443	2067	5301	40 747	188 207	10 121	III,8
11.	ГКУ СО «Камышловское лесничество»	175 451	13 455	10 340	45 502	105 768	386	III,4
12.	ГКУ СО «Карпинское лесничество»	891 144	30 700	140 203	335 157	373 005	12 079	III,2
13.	ГКУ СО «Красноуфимское лесничество»	427 420	31 011	30 387	128 630	204 899	32 419	III,4
14.	ГКУ СО «Кушвинское лесничество»	522 697	12 679	26 232	236 047	232 428	15 311	III,4
15.	ГКУ СО «Невьянское лесничество»	229 166	3423	21 099	80 967	76 903	46 774	III,6
16.	ГКУ СО «Нижне-Сергинское лесничество»	395 530	4239	36 015	91 794	164 498	98 984	III,8
17.	ГКУ СО «Нижне-Тагильское лесничество»	564 240	112 408	58 839	200 919	182 762	9312	II,9
18.	ГКУ СО «Новолялинское лесничество»	609 388	60 393	48 777	195 904	249 818	54 496	III,2
19.	ГКУ СО «Режевское лесничество»	124 034	1217	36 614	55 726	29 547	930	III,5
20.	ГКУ СО «Свердловское лесничество»	137 211	27 806	48 414	31 032	28 078	1881	II,5
21.	ГКУ СО «Серовское лесничество»	428 010	1896	19 291	124 850	180 816	101 157	III,8
22.	ГКУ СО «Синячихинское лесничество»	481 785	43 105	28 578	99 162	287 191	23 749	III,5
23.	ГКУ СО «Сотринское лесничество»	771 412	33 672	83 298	182 418	346 403	125 621	III,6

1	2	3	4	5	6	7	8	9
24.	ГКУ СО «Сухоложское лесничество»	208 069	55 200	33 674	38 670	74 922	5454	II,7
25.	ГКУ СО «Сысертское лесничество»	270 910	58 794	102 272	87 408	22 249	187	II,3
26.	ГКУ СО «Таборинское лесничество»	1 065 886	10 112	33 260	193 106	628 491	200 917	III,9
27.	ГКУ СО «Тавдинское лесничество»	559 052	24 656	57 820	94 472	283 161	98 943	III,7
28.	ГКУ СО «Талицкое лесничество»	232 621	8596	3443	32 170	162 972	25 440	III,8
29.	ГКУ СО «Тугулымское лесничество»	228 826	29 956	38 074	65 919	66 754	28 123	II,9
30.	ГКУ СО «Турунское лесничество»	426 384	9452	9951	90 915	271 866	44 200	III,8
31.	ГКУ СО «Шалинское лесничество»	458 268	14 433	77 181	192 745	173 471	438	III,1
32.	Итого	15 180 683	770 509	1 394 184	3 808 562	6 722 628	2 484 800	III,6
33.	Земли особо охраняемых природных территорий							
34.	ФГБУ «Государственный природный заповедник «Денежкин Камень»	80 104	2930	19 738	28 976	15 776	12 684	III,2
35.	ФГБУ «Национальный парк «Припышминские боры»	49 366	3092	1779	16 279	19 593	8623	III,6
36.	ФГБУ «Висимский государственный природный биосферный заповедник»	33 508	6172	3041	3368	20802	125	II,7
37.	Итого	162 978	12 194	24 558	48 623	56 171	21 432	III,2
38.	Земли обороны и безопасности							
39.	Свердловское лесничество Министерства обороны Российской Федерации – филиал ФГКУ «УЛХиП» Министерства обороны Российской Федерации	10 366	155	3849	6135	227	–	II,6
40.	Камышловское лесничество Министерства обороны Российской Федерации – филиал ФГКУ «УЛХиП» Министерства обороны Российской Федерации	31 864	653	462	1850	20 015	8884	IV,1
41.	Карелинское лесничество Министерства обороны Российской Федерации – филиал ФГКУ «УЛХиП» Министерства обороны Российской Федерации	154 768	–	822	49 759	44 670	59 517	IV,1

1	2	3	4	5	6	7	8	9
42.	Нижнетагильское лесничество Министерства обороны Российской Федерации – филиал ФГКУ «УЛХиП» Министерства обороны Российской Федерации	33 669	1079	12 722	16 583	2216	1069	II,7
43.	Итого ¹	230 667	1 887	17 855	74 327	67 128	69 470	III,8
44.	Всего по Свердловской области	15 574 328	784 590	1 436 597	3 931 512	6 845 927	2 575 702	III,6

Глава 4. Информация об ответственных лицах, осуществляющих организацию охраны лесов от пожаров

Информация об ответственных лицах, осуществляющих организацию охраны лесов от пожаров, приведена в таблице 3.

Таблица 3

Номер строки	Фамилия, имя, отчество	Должность	Контактные данные
1	2	3	4
1.	Куйвашев Евгений Владимирович	Губернатор Свердловской области, председатель КЧС и ОПБ СО	+7 (343) 354-00-95, +7 (343) 362-18-51
2.	Шмыков Алексей Викторович	Первый Заместитель Губернатора Свердловской области	+7 (343) 362-17-00, +7 (343) 371-80-40
3.	Мамонтов Денис Михайлович	Министр природных ресурсов и экологии Свердловской области	+7 (343) 312-03-30
4.	Евко Сергей Витальевич	Заместитель Министра природных ресурсов и экологии Свердловской области – директор департамента лесного хозяйства	+7 (343) 312-00-13 (доб. 170)
5.	Бережнов Владимир Александрович	заместитель директора департамента лесного хозяйства Министерства природных ресурсов и экологии Свердловской области Свердловской области	+7 (343) 312-00-13 (доб. 113)

¹ При формировании сводного плана тушения лесных пожаров на 2025 год выявлено несоответствие данных военных лесничеств филиалов ФГКУ «УЛХиП» Министерства обороны Российской Федерации в учете лесного фонда в формах 3-ГЛР и 10-ГЛР, разница составляет 0,167 га. В текущем году при формировании форм отчетности по учету лесного фонда площади военных лесничеств будут скорректированы, соответственно и площадь земель, на которых расположены леса Свердловской области.

1	2	3	4
6.	Самкова Наталья Викторовна	исполняющий обязанности директора ГКУ СО «Алапаевское лесничество»	+7 (34346) 3-19-05, +7 (908) 632-00-74, alapaevskoe@egov66.ru
7.	Русинов Сергей Александрович	директор ГКУ СО «Байкаловское лесничество»	+7 (34361) 2-17-35, +7 (991) 199-65-27, baykalovskoe@egov66.ru
8.	Калгин Михаил Викторович	директор ГКУ СО «Березовское лесничество»	+7 (34369) 4-65-30, +7 (908) 920-06-81, berezovskoe@egov66.ru
9.	Гилев Иван Николаевич	директор ГКУ СО «Билимбаевское лесничество»	+7 (3439) 24-09-90, +7 (908) 922-08-55, bilimbaevskoe@egov66.ru
10.	Мелехин Александр Владимирович	исполняющий обязанности директора ГКУ СО «Верхотурское лесничество»	+7 (34389) 2-19-15, +7 (950) 638-44-83, verhoturinskoe@egov66.ru
11.	Сорокин Илья Владимирович	исполняющий обязанности директора ГКУ СО «Гаринское лесничество»	+7 (34387) 2-14-77, +7 (908) 900-20-00, garinskoe@egov66.ru
12.	Сорогин Антон Юрьевич	исполняющий обязанности директора ГКУ СО «Егоршинское лесничество»	+7 (34363) 2-12-11, +7 (34363) 2-06-03 (ф), egorshinskoe@egov66.ru
13.	Неустроев Александр Дмитриевич	директор ГКУ СО «Ивдельское лесничество»	+7 (34386) 2-10-41, +7 (904) 389-56-05, ivdelskoe@egov66.ru
14.	Тресков Юрий Алексеевич	директор ГКУ СО «Ирбитское лесничество»	+7 (34355) 6-40-65, +7 (912) 672-32-22, irbitskoe@egov66.ru
15.	Савина Людмила Владимировна	директор ГКУ СО «Камышловское лесничество»	+7 (34375) 2-37-20, +7 (908) 907-58-62, +7 (34375) 2-37-20 (ф), kamyshlovskoe@egov66.ru
16.	Сурков Сергей Борисович	директор ГКУ СО «Карпинское лесничество»	+7 (34380) 3-40-05, +7 (952) 728-86-61, karpinskoe@egov66.ru

1	2	3	4
17.	Пастухова Светлана Михайловна	директор ГКУ СО «Красноуфимское лесничество»	+7 (34394) 2-48-05, +7 (902) 262-27-37, krasnoufimskoe@egov66.ru
18.	Колясов Александр Михайлович	директор ГКУ СО «Кушвинское лесничество»	+7 (34344) 2-27-19, +7 (909) 031-31-57, kushvinskoe@egov66.ru
19.	Мохов Виктор Юрьевич	директор ГКУ СО «Невьянское лесничество»	+7 (34356) 4-23-90, +7 (950) 657-40-60, nevyanskoe@egov66.ru
20.	Зыков Иван Анатольевич	директор ГКУ СО «Нижне-Сергинское лесничество»	+7 (34398) 2-14-32, +7 (950) 641-15-49, n.serginskoe@egov66.ru
21.	Тимерханов Александр Наилевич	директор ГКУ СО «Нижне-Тагильское лесничество»	+7 (3435) 48-94-20, +7 (908) 639-30-07, n.tagilskoe@egov66.ru
22.	Похильченко Андрей Андреевич	директор ГКУ СО «Новолялинское лесничество»	+7 (34388) 2-12-52, +7 (912) 045-26-65, novolyalinskoe@egov66.ru
23.	Кирюхин Александр Сергеевич	директор ГКУ СО «Режевское лесничество»	+7 (34364) 3-81-21 (ф), +7 (902) 274-66-09, rezhevskoe@egov66.ru
24.	Василев Михаил Александрович	директор ГКУ СО «Свердловское лесничество»	+7 (34377) 2-10-41, +7 (922) 205-37-32, sverdlovskoe@egov66.ru
25.	Бирюков Владимир Сергеевич	директор ГКУ СО «Серовское лесничество»	+7 (34385) 6-11-29, +7 (904) 543-40-54, serovskoe@egov66.ru
26.	Константинов Алексей Борисович	директор ГКУ СО «Синячихинское лесничество»	+7 (34346) 3-63-96, +7 (905) 804-90-27, sinyachihinskoe@egov66.ru
27.	Романов Григорий Германович	директор ГКУ СО «Сотринское лесничество»	+7 (34385) 4-47-87, +7 (953) 054-81-08, sotrinskoe@egov66.ru

1	2	3	4
28.	Кылосов Алексей Иванович	директор ГКУ СО «Сухоложское лесничество»	+7 (34373) 3-40-88, +7 (903) 079-59-88, suholozhskoe@egov66.ru
29.	Петров Юрий Петрович	директор ГКУ СО «Сысертское лесничество»	+7 (34374) 6-76-52, +7 (922) 147-02-09, sysertsкое@egov66.ru
30.	Чирков Владимир Владимирович	директор ГКУ СО «Таборинское лесничество»	+7 (34347) 2-10-53, +7 (950) 541-27-76, taborinskoe@egov66.ru
31.	Лазейкин Роман Сергеевич	исполняющий обязанности директора ГКУ СО «Тавдинское лесничество»	+7 (34360) 2-11-47, +7 (904) 989-77-25, Tavdinskoe@egov66.ru
32.	Собчук Владимир Иванович	директор ГКУ СО «Талицкое лесничество»	+7 (34371) 2-10-91, talitsкое@egov66.ru
33.	Глазачев Антон Юрьевич	директор ГКУ СО «Тугулымское лесничество»	+7 (34367) 2-26-84, +7 (905) 85-98-485, tugulymsкое@egov66.ru
34.	Сафронов Андрей Сергеевич	директор ГКУ СО «Туринское лесничество»	+7 (34349) 2-15-91, +7 (912) 624-67-66, turinskoe@egov66.ru
35.	Ячменев Виктор Иванович	исполняющий обязанности директора ГКУ СО «Шалинское лесничество»	+7 (34358) 4-18-70, +7 (34358) 4-17-52 (ф), +7 (950) 548-21-65, shalinskoe@egov66.ru
36.	Петров Александр Иванович	директор Уральской авиабазы	+7 (343) 258-64-54, +7 (922) 160-91-80, lesavia@lesavia.ru
37.	Мурзина Екатерина Александровна	директор ГКУ СО «Дирекция лесных парков»	+7 (343) 372-79-39, +7 (922) 178-10-99, dirlespark@egov66.ru
38.	Квашнина Анна Евгеньевна	директор ФГБУ «Государственный природный заповедник «Денежкин Камень»	+7 (34380) 2-75-63, +7 (904) 547-70-75, zapov.dk@gmail.com

1	2	3	4
39.	Калинкин Александр Николаевич	директор ФГБУ «Национальный парк «Припышминские боры»	+7 (34371) 4-98-66, +7 (912) 220-29-82, bory@yandex.ru
40.	Федоров Михаил Юрьевич	директор ФГБУ «Висимский государственный природный биосферный заповедник»	+7 (34357) 4-03-15, +7 (919) 398-11-33, viszap@yandex.ru
41.	Смирнов Антон Валерьевич	начальник Свердловского лесничества Министерства обороны Российской Федерации – филиала ФГКУ «УЛХиП» Министерства обороны Российской Федерации	+7 (343) 385-84-15, sverdlesmo@mail.ru
42.	Лешукова Ольга Викторовна	начальник Камышловского лесничества Министерства обороны Российской Федерации – филиала ФГКУ «УЛХиП» Министерства обороны Российской Федерации	+7 (34375) 9-65-07, +7 (919) 382-49-49, kam_lesnik@mail.ru
43.	Климюк Александр Иванович	временно исполняющий обязанности начальника Карелинского лесничества Министерства обороны Российской Федерации – филиала ФГКУ «УЛХиП» Министерства обороны Российской Федерации	+7 (34389) 2-12-63, lesn-verx@yandex.ru
44.	Недождий Павел Васильевич	начальник Нижнетагильского лесничества Министерства обороны Российской Федерации – филиала ФГКУ «УЛХиП» Министерства обороны Российской Федерации	+7 (34345) 5-82-84, +7 (950) 197-95-35, n.tagilles12@mail.ru
45.	Болотов Павел Борисович	исполняющий обязанности начальника Свердловского филиала ФГАУ «Управление лесного хозяйства» Министерства обороны Российской Федерации	+7 (343) 385-84-11
46.	Кудреватых Денис Сергеевич	начальник Камышловского филиала ФГАУ «Управление лесного хозяйства» Министерства обороны Российской Федерации	+7 (343) 227-00-25, +7 (912) 266-13-18, kam.oboronles@bk.ru
47.	Миронов Сергей Павлович	временно исполняющий обязанности начальника Карелинского филиала ФГАУ «Управление лесного хозяйства» Министерства обороны Российской Федерации	+7 (950) 196-74-43, karelin.oboronles@yandex.ru
48.	Андриянов Алексей Николаевич	начальник Нижнетагильского филиала ФГАУ «Управление лесного хозяйства» Министерства обороны Российской Федерации	+7 (34345) 5-85-85, n.tagiloboronles@mail.ru
49.	Теряев Виктор Владимирович	начальник ГУ МЧС России по Свердловской области	+7 (343) 346-12-70, +7 (343) 346-12-54 (ф), gu@mchs96.ru
50.	Мешков Александр Андреевич	начальник ГУ МВД России по Свердловской области	+7 (343) 358-82-61

Глава 5. Информация о лицах, ответственных за организацию тушения лесных пожаров на территориях муниципальных образований

Информация о лицах, ответственных за организацию тушения лесных пожаров на территориях муниципальных образований, приведена в таблице 4.

Таблица 4

Номер строки	Муниципальное образование	Лицо, ответственное за организацию тушения лесных пожаров на территории муниципального образования	Фамилия, имя, отчество	Контактные данные
1	2	3	4	5
1.	Арамилский городской округ Свердловской области	Глава Арамилского городского округа Свердловской области, председатель КЧС и ОПБ	Мишарина Марина Сергеевна	+7 (343) 385-32-81, +7 (34374) 3-02-40 (ф), adm@aramilgo.ru
2.	Итого по городскому округу	1		
3.	Артемовский муниципальный округ Свердловской области	первый заместитель главы Артемовского муниципального округа Свердловской области, председатель КЧС и ОПБ	Черемных Наталия Александровна	+7 (34363) 5-93-04, +7 (34363) 2-45-20 (ф), adm@artemovsky66.ru
4.	Итого по муниципальному округу	1		
5.	Артинский муниципальный округ Свердловской области	Глава Артинского муниципального округа Свердловской области, председатель КЧС и ОПБ	Константинов Алексей Андреевич	+7 (34391) 2-19-04, +7 (34391) 2-14-77 (ф), arti_adm@mail.ru
6.	Итого по муниципальному округу	1		
7.	Асбестовский муниципальный округ Свердловской области	Глава Асбестовского муниципального округа Свердловской области, председатель КЧС и ОПБ	Тихонова Наталья Робертовна	+7 (34365) 7-56-25, +7 (34365) 7-54-97 (ф), adminasb@mail.ru
8.	Итого по муниципальному округу	1		
9.	Ачитский муниципальный округ Свердловской области	Глава Ачитского муниципального округа Свердловской области, председатель КЧС и ОПБ	Верзаков Дмитрий Александрович	+7 (34391) 7-16-60, +7 (34391) 7-11-51 (ф), admachit@mail.ru
10.	Итого по муниципальному округу	1		
11.	Байкаловский муниципальный район Свердловской области	Глава Байкаловского муниципального района Свердловской области, председатель КЧС и ОПБ	Дорожкин Алексей Геннадьевич	+7 (34362) 2-01-51, +7 (34362) 2-04-53 (ф), baykalovo@mail.ru

1	2	3	4	5
12.	Итого по муниципальному району	1		
13.	Белоярский муниципальный округ Свердловской области	Глава Белоярского муниципального округа Свердловской области, председатель КЧС и ОПБ	Вихарев Григорий Андреевич	+7 (34377) 2-20-92, +7 (34377) 2-14-11 (ф), beloyarka@mail.ru
14.	Итого по муниципальному округу	1		
15.	Березовский муниципальный округ Свердловской области	Глава Березовского муниципального округа Свердловской области	Писцов Евгений Рудольфович	+7 (34369) 4-33-00, +7 (34369) 4-33-08 (ф), +7 (912) 658-08-12, adm@admbgo.ru
16.		Заместитель главы Администрации Березовского муниципального округа Свердловской области, курирующий вопросы строительства и ЖКХ, председатель КЧС и ОПБ	Еловиков Антон Вадимович	+7 (34369) 4-33-09, +7 (922) 150-74-10, adm@admbgo.ru
17.	Итого по муниципальному округу	2		
18.	Бисертский муниципальный округ Свердловской области	Глава Бисертского муниципального округа Свердловской области, председатель КЧС и ОПБ	Суровцева Валентина Сергеевна	+7 (34398) 6-24-18, +7 (34398) 6-22-32 (ф), bisert.go@egov66.ru
19.	Итого по муниципальному округу	1		
20.	Верхнесалдинский муниципальный округ Свердловской области	Глава Верхнесалдинского муниципального округа Свердловской области, председатель КЧС и ОПБ	Маслов Александр Викторович	+7 (34345) 5-03-06, +7 (34345) 5-07-47 (ф), admin@v-salda.ru
21.	Итого по муниципальному округу	1		
22.	Волчанский муниципальный округ Свердловской области	Глава Волчанского муниципального округа Свердловской области, председатель КЧС и ОПБ	Адельфинская Ольга Валерьевна	+7 (34383) 5-21-00, +7 (34383) 5-20-19 (ф), volchansk@list.ru
23.	Итого по муниципальному округу	1		
24.	Гаринский муниципальный округ Свердловской области	Глава Гаринского муниципального округа Свердловской области, председатель КЧС и ОПБ	Величко Сергей Евгеньевич	+7 (34387) 2-14-22, +7 (34387) 2-11-60 (ф), gari_admin@mail.ru
25.	Итого по муниципальному округу	1		
26.	Муниципальный округ Горноуральский Свердловской области	Глава муниципального округа Горноуральский Свердловской области	Летников Дмитрий Геннадьевич	+7 (3435) 25-57-92, +7 (3435) 25-33-65 (ф), prigorod@palladant.ru

1	2	3	4	5
27.		Первый заместитель главы Администрации муниципального округа Горноуральский Свердловской области, председатель КЧС и ОПБ	Гудач Александр Леонидович	+7 (3435) 25-09-88, +7 (3435) 25-33-65 (ф), prigorod@palladant.ru
28.	Итого по муниципальному округу	2		
29.	Муниципальный округ город Нижний Тагил Свердловской области	Глава муниципального округа город Нижний Тагил Свердловской области, председатель КЧС и ОПБ	Пинаев Владислав Юрьевич	+7 (3435) 41-00-11, +7 (3435) 42-16-46 (ф), odo@ntagil.org
30.	Итого по муниципальному округу	1		
31.	Городское поселение Верхние Серги Нижнесергинского муниципального района Свердловской области	Глава городского поселения Верхние Серги Нижнесергинского муниципального района Свердловской области, председатель КЧС и ОПБ	Струнин Владимир Витальевич	+7 (34398) 2-42-26, +7 (34398) 2-58-90 (ф), admwsergi@mail.ru
32.	Итого по городскому поселению	1		
33.	Городской округ «Город Лесной» Свердловской области	Глава городского округа «Город Лесной» Свердловской области, председатель КЧС и ОПБ	Черепанов Сергей Евгеньевич	+7 (34342) 6-88-38, +7 (34342) 6-88-51 (ф), admles@gorodlesnoy.ru
34.	Итого по городскому округу	1		
35.	Муниципальное образование муниципальный округ Богданович Свердловской области	Глава муниципального образования муниципального округа Богданович Свердловской области, председатель КЧС и ОПБ	Нейфельд Олег Петрович	+7 (34376) 5-22-62, +7 (34376) 5-17-50 (ф), gobogd@inbox.ru
36.	Итого по муниципальному округу	1		
37.	Городской округ Верхнее Дуброво Свердловской области	Глава городского округа Верхнее Дуброво Свердловской области, председатель КЧС и ОПБ	Конопкин Валерий Константинович	+7 (34377) 5-31-92, +7 (34377) 5-22-54 (ф), adm_VDubr@mail.ru
38.	Итого по городскому округу	1		
39.	Городской округ Верх-Нейвинский Свердловской области	Глава городского округа Верх-Нейвинский Свердловской области, председатель КЧС и ОПБ	Щекалев Николай Николаевич	+7 (34370) 4-65-05, wnadm@mail.ru
40.	Итого по городскому округу	1		
41.	Муниципальный округ Верхний Тагил Свердловской области	Глава муниципального округа Верхний Тагил Свердловской области, председатель КЧС и ОПБ	Кириченко Василий Григорьевич	+7 (34357) 2-47-92, +7 (34357) 2-41-82 (ф), v-tagil@mail.ru
42.	Итого по муниципальному округу	1		

1	2	3	4	5
43.	Городской округ Верхняя Пышма Свердловской области	Глава городского округа Верхняя Пышма Свердловской области, председатель КЧС и ОПБ	Соломин Иван Викторович	+7 (34368) 4-04-80, kontakt@movp.ru
44.	Итого по городскому округу	1		
45.	Городской округ Верхняя Тура Свердловской области	Глава Городского округа Верхняя Тура Свердловской области, председатель КЧС и ОПБ	Веснин Иван Сергеевич	+7 (34344) 2-82-90, admintura@yandex.ru
46.	Итого по городскому округу	1		
47.	Муниципальный округ Верхотурский Свердловской области	Глава муниципального округа Верхотурский Свердловской области, председатель КЧС и ОПБ	Фомин Василий Викторович	+7 (34389) 2-27-03, +7 (34389) 2-26-82 (ф), adm-verchotury@mail.ru
48.	Итого по муниципальному округу	1		
49.	Муниципальный округ Дегтярск Свердловской области	Глава муниципального округа Дегтярск Свердловской области, председатель КЧС и ОПБ	Пильников Вадим Олегович	+7 (34397) 6-01-39, +7 (34397) 6-01-39 (ф), opo@degtyarsk.ru
50.	Итого по муниципальному округу	1		
51.	Муниципальный округ Заречный Свердловской области	Глава муниципального округа Заречный Свердловской области, председатель КЧС и ОПБ	Захарцев Андрей Владимирович	+7 (34377) 3-17-05, +7 (34377) 3-45-77 (ф), gsp_zar@uraltc.ru
52.	Итого по муниципальному округу	1		
53.	Муниципальный округ Карпинск Свердловской области	Глава муниципального округа Карпинск Свердловской области, председатель КЧС и ОПБ	Клопов Андрей Алексеевич	+7 (34383) 3-20-30, +7 (34383) 3-35-49 (ф), karpinsk-org.otdel@mail.ru
54.	Итого по муниципальному округу	1		
55.	Муниципальный округ Краснотурьинск Свердловской области	Глава муниципального округа Краснотурьинск Свердловской области, председатель КЧС и ОПБ	Устинов Александр Юрьевич	+7 (34384) 9-89-02, krasnt@krasnoturinsk- adm.ru
56.	Итого по муниципальному округу	1		
57.	Муниципальный округ Красноуральск Свердловской области	Глава муниципального округа Красноуральск Свердловской области, председатель КЧС и ОПБ	Кузьминых Дмитрий Николаевич	+7 (34343) 2-11-25, +7 (34343) 2-67-52 (ф), admkrur@rambler.ru
58.	Итого по муниципальному округу	1		

1	2	3	4	5
59.	Городской округ Красноуфимск Свердловской области	Глава городского округа Красноуфимск Свердловской области, председатель КЧС и ОПБ	Конев Михаил Александрович	+7 (34394) 2-07-20, +7 (34394) 5-10-75 (ф), admin@krasnoufimsk.ru
60.	Итого по городскому округу	1		
61.	Муниципальный округ Нижняя Салда Свердловской области	Глава муниципального округа Нижняя Салда Свердловской области, председатель КЧС и ОПБ	Матвеев Андрей Александрович	+7 (34345) 3-25-80, +7 (34345) 3-16-70 (ф), admin_nsalda@mail.ru
62.	Итого по муниципальному округу	1		
63.	Муниципальный округ Пелым Свердловской области	Глава муниципального округа Пелым Свердловской области, председатель КЧС и ОПБ	Соколюк Михаил Петрович	+7 (34386) 4-52-05, +7 (34386) 4-55-56 (ф), admin_pel@mail.ru
64.	Итого по муниципальному округу	1		
65.	Муниципальный округ Первоуральск Свердловской области	Глава муниципального округа Первоуральск Свердловской области, председатель КЧС и ОПБ	Кабец Игорь Валерьевич	+7 (3439) 64-85-40, +7 (3439) 64-96-85 (ф), prvadm@prvadm.ru
66.	Итого по муниципальному округу	1		
67.	Муниципальный округ Ревда Свердловской области	Глава муниципального округа Ревда Свердловской области, председатель КЧС и ОПБ	Клепикова Татьяна Анатольевна	+7 (34397) 3-07-34, +7 (34397) 3-07-47 (ф), pochta@admrevda.ru
68.	Итого по муниципальному округу	1		
69.	Городской округ Рефтинский Свердловской области	Глава городского округа Рефтинский Свердловской области, председатель КЧС и ОПБ	Мельчакова Наталья Борисовна	+7 (34365) 3-50-01, reft@egov66.ru
70.	Итого по городскому округу	1		
71.	Муниципальный округ Среднеуральск Свердловской области	Глава муниципального округа Среднеуральск Свердловской области, председатель КЧС и ОПБ	Стасёнок Алексей Викторович	+7 (34368) 7-38-95, sredneuralsk@egov66.ru
72.	Итого по муниципальному округу	1		
73.	Муниципальный округ Староуткинск Свердловской области	Глава муниципального округа Староуткинск Свердловской области, председатель КЧС и ОПБ	Бурухина Любовь Анатольевна	+7 (34358) 5-51-42, +7 (34358) 5-51-43 (ф), staroutkinsk@mail.ru
74.	Итого по муниципальному округу	1		

1	2	3	4	5
75.	Муниципальный округ Сухой Лог Свердловской области	Глава муниципального округа Сухой Лог Свердловской области, председатель КЧС и ОПБ	Мингалимов Рафаил Раифович	+7 (34373) 4-36-60, +7 (34373) 3-19-10 (ф), goslog@rambler.ru
76.	Итого по муниципальному округу	1		
77.	Дружининское городское поселение Нижнесергинского муниципального района Свердловской области	Глава Дружининского городского поселения Нижнесергинского муниципального района Свердловской области, председатель КЧС и ОПБ	Вавилин Геннадий Юрьевич	+7 (34398) 4-66-70, +7 (34398) 4-66-70 (ф), druzhinino.gp@egov66.ru
78.	Итого по городскому поселению	1		
79.	Ивдельский муниципальный округ Свердловской области	Глава Ивдельского муниципального округа Свердловской области, председатель КЧС и ОПБ	Михель Владимир Давыдович	+7 (34386) 2-17-49, +7 (34386) 2-25-76 (ф), admIvdl@rambler.ru
80.	Итого по муниципальному округу	1		
81.	Муниципальный округ Ирбитское муниципальное образование Свердловской области	Глава муниципального округа Ирбитского муниципального образования Свердловской области, председатель КЧС и ОПБ	Никифоров Алексей Валерьевич	+7 (34355) 6-29-59, +7 (34355) 6-37-62 (ф), mail@irbitskoemo.ru
82.	Итого по муниципальному округу	1		
83.	Каменский муниципальный округ Свердловской области	Глава Каменского муниципального округа Свердловской области, председатель КЧС и ОПБ	Кошкаров Алексей Юрьевич	+7 (3439) 32-52-57, +7 (3439) 32-52-57 (ф), admkgoso@mail.ru
84.	Итого по муниципальному округу	1		
85.	Качканарский муниципальный округ Свердловской области	Глава Качканарского муниципального округа Свердловской области, председатель КЧС и ОПБ	Ярославцев Андрей Александрович	+7 (34341) 6-97-12, +7 (34341) 6-97-19 (ф), mail@admkgou.ru
86.	Итого по муниципальному округу	1		
87.	Кировградский муниципальный округ Свердловской области	Глава Кировградского муниципального округа Свердловской области, председатель КЧС и ОПБ	Оськин Александр Александрович	+7 (34357) 6-02-26, +7 (34357) 6-02-39 (ф), kirovgrad@inbox.ru
		Заместитель главы Администрации Кировградского муниципального округа Свердловской области по строительству, ЖКХ, транспорту и связи	Лобанов Юрий Дмитриевич	
88.	Итого по муниципальному округу	2		

1	2	3	4	5
89.	Кленовское сельское поселение Нижнесергинского муниципального района Свердловской области	Глава Кленовского сельского поселения Нижнесергинского муниципального района Свердловской области, председатель КЧС и ОПБ	Матвеев Александр Леонидович	+7 (34398) 6-32-35, +7 (34398) 6-32-36 (ф), klensp@mail.ru
90.	Итого по сельскому поселению	1		
91.	Кушвинский муниципальный округ Свердловской области	Глава Кушвинского муниципального округа Свердловской области, председатель КЧС и ОПБ	Слепухин Михаил Владимирович	+7 (34344) 2-57-11, +7 (34344) 2-55-73 (ф), kushva.go@egov66.ru
92.	Итого по муниципальному округу	1		
93.	Мальшевский муниципальный округ Свердловской области	Глава Мальшевского муниципального округа Свердловской области, председатель КЧС и ОПБ	Рубцова Мария Юрьевна	+7 (34365) 5-36-96, 7 (34365) 6-89-51 (ф), adm_malisheva@mail.ru
94.	Итого по муниципальному округу	1		
95.	Муниципальный округ Махнёвское муниципальное образование Свердловской области	Глава муниципального округа Махнёвское муниципальное образование Свердловской области, председатель КЧС и ОПБ	Корелин Алексей Сергеевич	+7 (34346) 7-64-45, +7 (34346) 7-63-46 (ф), admmahnevo@yandex.ru
96.	Итого по муниципальному округу	1		
97.	Городское поселение Михайловское муниципальное образование Нижнесергинского муниципального района Свердловской области	Глава Городского поселения Михайловского муниципального образования Нижнесергинского муниципального района Свердловской области, председатель КЧС и ОПБ	Петухов Михаил Васильевич	+7 (34398) 6-79-51, +7 (34398) 6-72-41 (ф), mixalmo@rambler.ru
98.	Итого по городскому поселению	1		
99.	Городской округ муниципальное образование «город Екатеринбург»	Глава городского округа муниципального образования «город Екатеринбург»	Орлов Алексей Валерьевич	+7 (343) 304-34-30, glava@ekadm.ru
100.	Итого по городскому округу	1		
101.	Городской округ ЗАТО Уральский Свердловской области	Глава городского округа ЗАТО Уральский Свердловской области, председатель КЧС и ОПБ	Сыропятов Игорь Владимирович	+7 (34377) 3-59-00, +7 (34377) 3-59-00 (ф), zato_uralsky@mail.ru
102.	Итого по городскому округу	1		

1	2	3	4	5
103.	Муниципальный округ муниципальное образование Алапаевское Свердловской области	Глава муниципального округа муниципальное образование Алапаевское Свердловской области, председатель КЧС и ОПБ	Булатов Олег Рудольфович	+7 (34346) 2-10-20, +7 (34346) 3-40-86 (ф), 34243@alapaevskoe.ru
104.	Итого по муниципальному округу	1		
105.	Муниципальный округ Муниципальное образование город Алапаевск Свердловской области	Глава Муниципального округа Муниципальное образование город Алапаевск Свердловской области, председатель КЧС и ОПБ	Толмачев Денис Анатольевич	+7 (34346) 2-10-10, +7 (34346) 2-15-79 (ф), mo-alapaevsk@mail.ru
106.	Итого по муниципальному округу	1		
107.	Камышловский муниципальный район Свердловской области	Глава Камышловского муниципального района Свердловской области, председатель КЧС и ОПБ	Макарян Олег Альбертович	+7 (34375) 2-31-82, +7 (34375) 2-40-80, +7 (34375) 2-34-50 (ф), adm_kammr@mail.ru
108.	Итого по муниципальному району	1		
109.	Красноуфимский муниципальный округ Свердловской области	Глава Красноуфимского муниципального округа Свердловской области, председатель КЧС и ОПБ	Ряписов Олег Викторович	+7 (34394) 2-46-06, +7 (34394) 2-47-09 (ф), admrn-kruf@mail.ru
110.	Итого по муниципальному округу	1		
111.	Городское поселение Атиг Нижнесергинского муниципального района Свердловской области	Глава городского поселения Атиг Нижнесергинского муниципального района Свердловской области, председатель КЧС и ОПБ	Горнова Татьяна Викторовна	+7 (34398) 2-32-59, +7 (34398) 2-32-59 (ф), admatig623075@mail.ru
112.	Итого по городскому поселению	1		
113.	Невьянский муниципальный округ Свердловской области	Глава Невьянского муниципального округа Свердловской области, председатель КЧС и ОПБ	Берчук Александр Александрович	+7 (34356) 4-25-10, +7 (34356) 4-25-09 (ф), adngo@nvnsk.ru
114.	Итого по муниципальному округу	1		
115.	Нижнесергинский муниципальный район Свердловской области	Глава Нижнесергинского муниципального района Свердловской области, председатель КЧС и ОПБ	Еремеев Валерий Васильевич	+7 (34398) 2-11-47, +7 (34398) 2-16-61 (ф), n-sergi.mr@egov66.ru
116.	Итого по муниципальному району	1		

1	2	3	4	5
117.	Нижнесергинское городское поселение Нижнесергинского муниципального района Свердловской области	Глава Нижнесергинского городского поселения Нижнесергинского муниципального района Свердловской области, председатель КЧС и ОПБ	Чекасин Андрей Михайлович	+7 (34398) 2-80-10, +7 (34398) 2-80-11 (ф), nsergigp@mail.ru
118.	Итого по городскому поселению	1		
119.	Нижнетуринский муниципальный округ Свердловской области	Глава Нижнетуринского муниципального округа Свердловской области, председатель КЧС и ОПБ	Постовалов Андрей Александрович	+7 (34342) 2-77-11, +7 (34342) 2-80-01 (ф), ntura.adm@egov66.ru
120.	Итого по муниципальному округу	1		
121.	Новолялинский муниципальный округ Свердловской области	Глава Новолялинского муниципального округа Свердловской области, председатель КЧС и ОПБ	Бондаренко Сергей Александрович	+7 (34388) 2-21-00, +7 (34388) 2-18-90 (ф), nl.go@egov66.ru
122.	Итого по муниципальному округу	1		
123.	Новоуральский городской округ Свердловской области	Глава Новоуральского городского округа Свердловской области, председатель КЧС и ОПБ	Тюменцев Вячеслав Яковлевич	+7 (34370) 9-88-81, 7 (34370) 7-09-70 (ф), gendep@adm-ngo.ru
124.	Итого по городскому округу	1		
125.	Полевской муниципальный округ Свердловской области	Глава Полевского муниципального округа Свердловской области, председатель КЧС и ОПБ	Поспелов Константин Сергеевич	+7 (34350) 5-40-01, +7 (34350) 5-32-19 (ф), mo_polevsk@rambler.ru
126.	Итого по муниципальному округу	1		
127.	Пышминский муниципальный округ Свердловской области	исполняющий обязанности Главы Пышминского муниципального округа Свердловской области, председатель КЧС и ОПБ	Обоскалов Алексей Анатольевич	+7 (34372) 2-11-64, +7 (34372) 2-15-55 (ф), pischma@rambler.ru
128.	Итого по муниципальному округу	1		
129.	Режевской муниципальный округ Свердловской области	Глава Режевского муниципального округа Свердловской области	Карташов Иван Геннадьевич	+7 (34364) 2-48-40, +7 (34364) 2-28-89 (ф), rezh.go@egov66.ru
		Заместитель главы Администрации Режевского муниципального округа Свердловской области по вопросам строительства, коммунального хозяйства, транспорта и связи, председатель КЧС и ОПБ	Качурин Александр Иванович	+7 (34364) 2-23-27, +7 (34364) 2-28-89 (ф), rezh.go@egov66.ru
130.	Итого по муниципальному округу	2		

1	2	3	4	5
131.	Североуральский муниципальный округ Свердловской области	Глава Североуральского муниципального округа Свердловской области, председатель КЧС и ОПБ	Миронова Светлана Николаевна	+7 (34380) 2-44-65, +7 (34380) 2-24-01 (ф), s-uralsk_adm.org@mail.ru
132.	Итого по муниципальному округу	1		
133.	Серовский муниципальный округ Свердловской области	Глава Серовского муниципального округа Свердловской области, председатель КЧС и ОПБ	Сизиков Василий Витальевич	+7 (34385) 7-57-47, +7 (34385) 7-56-50 (ф), info@adm-serov.ru
134.	Итого по муниципальному округу	1		
135.	Слободо-Туринский муниципальный район Свердловской области	Глава Слободо-Туринского муниципального района Свердловской области, председатель КЧС и ОПБ	Бедулев Валерий Аркадьевич	+7 (34361) 2-10-51, +7 (34361) 2-12-55 (ф), slturadmin@mail.ru
136.	Итого по муниципальному району	1		
137.	Сосьвинский муниципальный округ Свердловской области	Глава Сосьвинского муниципального округа Свердловской области, председатель КЧС и ОПБ	Вихарева Мария Дмитриевна	+7 (43485) 4-44-44, +7 (43485) 4-47-30 (ф), serovregion@yandex.ru
138.	Итого по муниципальному округу	1		
139.	Сысертский муниципальный округ Свердловской области	Глава Сысертского муниципального округа Свердловской области, председатель КЧС и ОПБ	Нисковских Дмитрий Андреевич	+7 (34374) 6-00-10, +7 (34374) 6-02-82 (ф), adm_sgo@mail.ru
140.	Итого по муниципальному округу	1		
141.	Таборинский муниципальный район Свердловской области	Глава Таборинского муниципального района Свердловской области, председатель КЧС и ОПБ	Роененко Виктор Анатольевич	+7 (34347) 2-11-72, +7 (34347) 2-13-62 (ф), tabory@egov66.ru
142.	Итого по муниципальному району	1		
143.	Тавдинский муниципальный округ Свердловской области	Глава Тавдинского муниципального округа Свердловской области, председатель КЧС и ОПБ	Миронов Валентин Викторович	+7 (34360) 5-00-00, +7 (34360) 5-32-71 (ф), tavda@egov66.ru
144.	Итого по муниципальному округу	1		
145.	Талицкий муниципальный округ Свердловской области	Глава Талицкого муниципального округа Свердловской области, председатель КЧС и ОПБ	Михайлов Михаил Владимирович	+7 (34371) 2-11-52, atalgo@mail.ru
146.	Итого по муниципальному округу	1		

1	2	3	4	5
147.	Тугулымский муниципальный округ Свердловской области	Глава Тугулымского муниципального округа Свердловской области, председатель КЧС и ОПБ	Поздеев Алексей Николаевич	+7 (34367) 2-23-16, admTugulym@yandex.ru
148.	Итого по муниципальному округу	1		
149.	Туринский муниципальный округ Свердловской области	Глава Туринского муниципального округа Свердловской области, председатель КЧС и ОПБ	Моисеев Владимир Александрович	+7 (34349) 2-11-82, +7 (34349) 2-11-82 (ф), turinsk.go@egov66.ru
150.	Итого по муниципальному округу	1		
151.	Шалинский муниципальный округ Свердловской области	Глава Шалинского муниципального округа Свердловской области, председатель КЧС и ОПБ	Богатырев Алексей Петрович	+7 (34358) 2-25-01, +7 (34358) 2-28-10 (ф), admin_shgo@mail.ru
152.	Итого по муниципальному округу	1		
153.	Итого по Свердловской области	78		

Глава 6. Информация о лицах, допущенных к руководству тушения лесных пожаров

Информация о лицах, допущенных к руководству тушения лесных пожаров, приведена в таблице 5.

Таблица 5

Номер строки	Наименование лесничества (лесопарка), организации, осуществляющей управление ООПТ, структурного подразделения Уральской авиабазы	Фамилия, имя и отчество	Должность	Контактные данные	Опыт работы в качестве руководителя тушения лесных пожаров (лет)	Примечание (учебное заведение, дата и номер удостоверения о повышении квалификации)
1	2	3	4	5	6	7
1.	ГКУ СО «Алапаевское лесничество»	Простолупов Павел Владимирович	мастер Алапаевского участка с функцией ЛПС-1 типа Уральской авиабазы	+7 (953) 042-54-34	6,5	ФГБОУ ВО УГЛТУ от 14.07.2017 № 66240430267*
2.	Итого по лесничеству	1				

1	2	3	4	5	6	7	
3.	ГКУ СО «Байкаловское лесничество»	Захаров Иван Иванович	бригадир Байкаловского участка с функцией ЛПС-1 типа Уральской авиабазы	+7 (996) 171-26-89	1	Уральская авиабаза от 29.03.2024 № 0672/2024	
		Волков Евгений Владимирович	бригадир Байкаловского участка с функцией ЛПС-1 типа Уральской авиабазы	+7 (902) 445-74-81	0,5	Уральская авиабаза от 14.03.2023 № 0194/2023	
		Пеховкин Олег Викторович	специалист Байкаловского участка с функцией ЛПС-1 типа Уральской авиабазы	+7 (922) 616-81-22	7	ФГБОУ ВО УГЛТУ от 01.04.2019 № 0207	
4.	Итого по лесничеству	3					
5.	ГКУ СО «Березовское лесничество»	Квачев Николай Васильевич	диспетчер Березовского участка с функцией ЛПС-3 типа Уральской авиабазы	+7 (922) 159-82-01	11	ФГБОУ ВО УГЛТУ от 01.04.2019 № 0213*	
		Чусовитин Антон Владимирович	специалист Березовского участка с функцией ЛПС-3 типа Уральской авиабазы	+7 (922) 133-91-39	7	Уральская авиабаза от 14.03.2023 № 0230/2023*	
		6.	Савичев Сергей Юрьевич	заместитель начальника Березовского участка с функцией ЛПС-3 типа Уральской авиабазы	+7 (922) 159-82-00	7	Уральская авиабаза от 14.03.2023 № 0229/2023*
		7.	Зайнуллин Раис Зуфарович	бригадир Березовского участка с функцией ЛПС-3 типа Уральской авиабазы	+7 (927) 943-74-98	1	Уральская авиабаза от 14.03.2023 № 0230/2023
8.		Хомутов Никита Алексеевич	механик Березовского участка с функцией ЛПС-3 типа Уральской авиабазы	+7 (912) 254-70-38	1	Уральская авиабаза от 29.03.2024 № 0684/2024	
9.	Итого по лесничеству	5					
10.	ГКУ СО «Билимбаевское лесничество»	Колясников Александр Александрович	бригадир Верх-Исетского участка с функцией ЛПС-2 типа Уральской авиабазы	+7 (912) 283-65-68	11	Уральская авиабаза от 29.03.2024 № 0641/2024*	
		Прокопьев Дмитрий Павлович	заместитель начальника Верх-Исетского участка с функцией ЛПС-2 типа Уральской авиабазы	+7 (912) 039-46-19	11	Уральская авиабаза от 29.03.2024 № 0642/2024*	

1	2	3	4	5	6	7
11.		Дьяков Александр Юрьевич	бригадир Верх-Исетского участка с функцией ЛПС-2 типа Уральской авиабазы	+7 (343) 927-96-09	2	Уральская авиабаза от 11.04.2022 № 0170/2022
12.		Мезенцев Дмитрий Александрович	бригадир Верх-Исетского участка с функцией ЛПС-2 типа Уральской авиабазы	+7 (902) 279-33-09	1	Уральская авиабаза от 14.03.2023 № 0196/2023
13.	Итого по лесничеству			4		
14.	ГКУ СО «Верхотурское лесничество»	Захаров Алексей Александрович	начальник Верхотурского участка с функцией ЛПС-3 типа Уральской авиабазы	+7 (950) 190-76-38	5	ФГБОУ ВО УГЛТУ от 29.03.2024 № 0643/2024*
15.		Желнин Михаил Владимирович	заместитель начальника Верхотурского участка с функцией ЛПС-3 типа Уральской авиабазы	+7 (952) 725-47-70	6	Уральская авиабаза от 11.04.2022 № 0172/2022*
16.		Полежаев Григорий Юрьевич	бригадир Верхотурского участка с функцией ЛПС-3 типа Уральской авиабазы	+7 (950) 644-94-73	1	Уральская авиабаза от 14.03.2023 № 0197/2023
17.	Итого по лесничеству			3		
18.	ГКУ СО «Гаринское лесничество»	Поспелов Сергей Васильевич	начальник Гаринского участка с функцией ЛПС-1 типа Уральской авиабазы	+7 (952) 143-32-72	7	ФГБОУ ВО УГЛТУ от 29.03.2024 № 0644/2024*
19.		Хабибулин Андрей Валерьевич	бригадир Гаринского участка с функцией ЛПС-1 типа Уральской авиабазы	+7 (900) 031-41-93	1	Уральская авиабаза от 14.03.2023 № 0198/2023
20.	Итого по лесничеству			2		
21.	ГКУ СО «Егоршинское лесничество»	Никонов Евгений Александрович	начальник Егоршинского участка с функцией ЛПС-1 типа Уральской авиабазы	+7 (953) 003-65-77	7	Уральская авиабаза от 10.03.2022 № РТ0166/2022*
22.		Бугаев Виктор Александрович	мастер Егоршинского участка с функцией ЛПС-1 типа Уральской авиабазы	+7 (34363) 2-14-39	7	Уральская авиабаза от 14.04.2022 № 0174/2022
23.		Гладких Владимир Александрович	бригадир Егоршинского участка с функцией ЛПС-1 типа Уральской авиабазы	+7 (900) 042-87-36	1	Уральская авиабаза от 14.04.2022 № 0199/2022

1	2	3	4	5	6	7	
24.	Итого по лесничеству	3					
25.	ГКУ СО «Ивдельское лесничество»	Контамирова Ольга Леонидовна	начальник Ивдельского участка с функцией ЛПС-1 типа Уральской авиабазы	+7 (912) 602-01-12	8	ФГБОУ ВО УГЛТУ от 29.03.2024 № 0645/2024*	
26.		Чурцев Владимир Валерьевич	заместитель начальника Ивдельского участка с функцией ЛПС-1 типа Уральской авиабазы	+7 (912) 602-14-97	2	Уральская авиабаза от 29.12.2020 № 0175/2022*	
27.		Нигматуллин Рашид Гумарович	мастер Ивдельского участка с функцией ЛПС-1 типа Уральской авиабазы	+7 (900) 214-34-17	7	Уральская авиабаза от 14.03.2023 № 0200/2023	
		Черниев Василий Сергеевич	бригадир Ивдельского участка с функцией ЛПС-1 типа Уральской авиабазы	+7 (912) 256-09-24	1	Уральская авиабаза от 14.03.2023 № 0201/2023	
28.	Итого по лесничеству	4					
29.	ГКУ СО «Ирбитское лесничество»	Рыбкин Владимир Сергеевич	начальник Ирбитского участка с функцией ЛПС-1 типа Уральской авиабазы	+7 (903) 085-49-35	5,5	Уральская авиабаза от 29.03.2024 № 0646/2024*	
30.		Соболев Сергей Александрович	мастер Ирбитского участка с функцией ЛПС-1 типа Уральской авиабазы	+7 (952) 741-24-28	5,5	Уральская авиабаза от 14.03.2023 № 0202/2023	
31.	Итого по лесничеству	2					
32.	ГКУ СО «Карпинское лесничество»	Травкин Артем Сергеевич	начальник Карпинского участка с функцией ЛПС-3 типа Уральской авиабазы	+7 (950) 645-49-41	11	ФГБОУ ВО УГЛТУ от 29.03.2024 № 0648/2024*	
33.		Дегтярев Антон Николаевич	заместитель начальника Карпинского участка с функцией ЛПС-3 типа Уральской авиабазы	+7 (908) 922-51-59	7	Уральская авиабаза от 14.03.2023 № 0223/2023*	
34.		Васильев Александр Павлович	бригадир Карпинского участка с функцией ЛПС-3 типа Уральской авиабазы	+7 (952) 742-95-31	9,5	ФГБОУ ВО УГЛТУ от 29.03.2024 № 0674/2024	

1	2	3	4	5	6	7
35.		Тупицын Федор Павлович	мастер Карпинского участка с функцией ЛПС-3 типа Уральской авиабазы	+7 (34383) 3-40-74	2	Уральская авиабаза от 11.04.2022 № 0178/2022
36.		Тупицын Никита Федорович	мастер Карпинского участка с функцией ЛПС-3 типа Уральской авиабазы	+7 (34383) 3-40-74	2	Уральская авиабаза от 11.04.2022 № 0180/2022
37.		Нефф Андрей Александрович	бригадир Карпинского участка с функцией ЛПС-3 типа Уральской авиабазы	+7 (34383) 3-40-74	2	Уральская авиабаза от 11.04.2022 № 0177/2022
38.	Итого по лесничеству	6				
39.	ГКУ СО «Камышловское лесничество»	Узорова Ольга Юрьевна	начальник Камышловского участка с функцией ЛПС-1 типа Уральской авиабазы	+7 (903) 084-55-38	7	Уральская авиабаза от 14.03.2023 № 0232/2023*
40.		Уланов Андрей Александрович	заместитель начальника Камышловского участка с функцией ЛПС-1 типа Уральской авиабазы	+7 (953) 606-11-66	5	Уральская авиабаза от 29.03.2024 № 0647/2024*
41.	Итого по лесничеству	2				
42.	ГКУ СО «Красноуфимское лесничество»	Пастухов Сергей Викторович	водитель Красноуфимского участка с функцией ЛПС-1 типа Уральской авиабазы	+7 (908) 919-59-49	6,5	Уральская авиабаза от 14.03.2023 № 0204/2023
		Змеев Андрей Николаевич	заместитель начальника Красноуфимского участка с функцией ЛПС-1 типа Уральской авиабазы	+7 (996) 187-03-37	1,5	Уральская авиабаза от 11.04.2022 № 0181/2022*
		Коряков Леонид Аполлонович	начальник Артинского участка с функцией ЛПС-1 типа Уральской авиабазы	+7 (902) 266-26-30	7	Уральская авиабаза от 14.03.2023 № 0227/2023*
		Козлов Андрей Александрович	бригадир Артинского участка с функцией ЛПС-1 типа Уральской авиабазы	+7 (912) 039-45-86	6,5	Уральская авиабаза от 14.03.2023 № 0192/2023
43.		Герасимов Владимир Васильевич	бригадир Красноуфимского участка с функцией ЛПС-1 типа Уральской авиабазы	+7 (902) 583-86-10	1	Уральская авиабаза от 14.03.2023 № 0205/2023

1	2	3	4	5	6	7	
44.	Итого по лесничеству	5					
45.	ГКУ СО «Кушвинское лесничество»	Чистяков Павел Семенович	начальник Кушвинского участка с функцией ЛПС-3 типа Уральской авиабазы	+7 (909) 020-21-25	7	Уральская авиабаза от 14.03.2023 № 0234/2023*	
46.		Поляков Александр Николаевич	заместитель начальника Кушвинского участка с функцией ЛПС-3 типа Уральской авиабазы	+7 (909) 000-95-48	1,5	Уральская авиабаза от 14.03.2023 № 0235/2023*	
47.		Платонов Андрей Владимирович	бригадир Кушвинского участка с функцией ЛПС-3 типа Уральской авиабазы	+7 (904) 388-24-08	1	Уральская авиабаза от 14.03.2023 № 0207/2023	
48.		Чистяков Илья Семенович	бригадир Кушвинского участка с функцией ЛПС-3 типа Уральской авиабазы	+7 (902) 872-73-40	6,5	Уральская авиабаза от 14.03.2023 № 0206/2023	
49.	Итого по лесничеству	4					
50.	ГКУ СО «Невьянское лесничество»	Николаев Олег Петрович	исполняющий обязанности начальника Невьянского участка с функцией ЛПС-1 типа Уральской авиабазы	+7 (912) 236-04-95	1	Уральская авиабаза от 29.03.2024 № 0680/2024	
51.	Итого по лесничеству	1					
52.	ГКУ СО «Нижне-Сергинское лесничество»	Демин Андрей Владимирович	начальник Нижне-Сергинского участка с функцией ЛПС-1 типа Уральской авиабазы	+7 (904) 983-60-68	7	Уральская авиабаза от 14.03.2023 № 0238/2023*	
53.		Дульцев Евгений Викторович	заместитель начальника Нижне-Сергинского участка с функцией ЛПС-1 типа Уральской авиабазы	+7 (952) 741-52-83	6	Уральская авиабаза от 14.03.2023 № 0239/2023*	
54.		Федотов Михаил Минхайдерович	бригадир Нижне-Сергинского участка с функцией ЛПС-1 типа Уральской авиабазы	+7 (950) 658-22-79	1	Уральская авиабаза от 14.03.2023 № 0208/2023	
55.	Итого по лесничеству	3					

1	2	3	4	5	6	7
56.	ГКУ СО «Нижне-Тагильское лесничество»	Чанчиков Юрий Юрьевич	начальник Нижне-Тагильского участка с функцией ЛПС-2 типа Уральской авиабазы	+7 (912) 609-26-12	1	Уральская авиабаза от 14.03.2023 № 0240/2023*
57.		Седых Николай Иванович	заместитель начальника Нижне-Тагильского участка с функцией ЛПС-2 типа Уральской авиабазы	+7 (922) 105-02-07	2	Уральская авиабаза от 11.04.2022 № 0182/2022*
58.		Батрак Александр Васильевич	заместитель начальника Нижне-Тагильского участка с функцией ЛПС-2 типа Уральской авиабазы	+7 (902) 287-27-96	1	Уральская авиабаза от 29.03.2024 № 0649/2024*
59.		Галимуллин Ринат Мубаракянович	мастер Нижне-Тагильского участка с функцией ЛПС-2 типа Уральской авиабазы	+7 (982) 715-13-66	5	Уральская авиабаза от 29.03.2024 № 0681/2024
60.	Итого по лесничеству				4	
61.	ГКУ СО «Новолялинское лесничество»	Закиров Ринат Рашитович	заместитель начальника Верхотурского участка с функцией ЛПС-3 типа Уральской авиабазы	+7 (912) 232-64-71	6,5	Уральская авиабаза от 14.03.2023 № 0241/2023*
62.		Мазанов Андрей Викторович	мастер Верхотурского участка с функцией ЛПС-3 типа Уральской авиабазы	+7 (34388) 2-10-58	5	Уральская авиабаза от 29.03.2024 № 0675/2024
63.	Итого по лесничеству				2	
64.	ГКУ СО «Режевское лесничество»	Четверкин Дмитрий Владимирович	начальник Режевского участка с функцией ЛПС-3 типа Уральской авиабазы	+7 (912) 234-54-23	10	Уральская авиабаза от 29.03.2024 № 0650/2024*
		Рыбин Владислав Леонидович	заместитель начальника Режевского участка с функцией ЛПС-3 типа Уральской авиабазы	+7 (912) 232-62-16	8	Уральская авиабаза от 29.03.2024 № 0651/2024*
65.		Беляев Илья Валерьевич	бригадир Режевского участка с функцией ЛПС-3 типа Уральской авиабазы	+7 (992) 000-04-54	0,5	Уральская авиабаза от 14.03.2023 № 0210/2023
66.	Итого по лесничеству				3	

1	2	3	4	5	6	7
67.	ГКУ СО «Свердловское лесничество»	Ярулин Эдуард Индусьевич	начальник Свердловского участка с функцией ЛПС-1 типа Уральской авиабазы	+7 (912) 604-01-15	5	Уральская авиабаза от 29.03.2024 № 0652/2024*
68.		Щелканов Александр Сергеевич	заместитель начальника Свердловского участка с функцией ЛПС-1 типа Уральской авиабазы	+7 (912) 698-31-18	5	Уральская авиабаза от 29.03.2024 № 0653/2024*
69.		Журавлев Владимир Анатольевич	заместитель начальника Свердловского участка с функцией ЛПС-1 типа Уральской авиабазы	+7 (982) 689-85-28	6	Уральская авиабаза от 14.03.2023 № 0242/2023*
70.		Ваулин Владислав Сергеевич	бригадир Свердловского участка с функцией ЛПС-1 типа Уральской авиабазы	+7 (912) 764-20-61	5	Уральская авиабаза от 29.03.2024 № 0682/2024
71.	Итого по лесничеству				4	
72.	ГКУ СО «Серовское лесничество»	Моисеенко Сергей Георгиевич	начальник Серовского участка с функцией ЛПС-1 типа Уральской авиабазы	+7 (912) 601-99-79	7	Уральская авиабаза от 14.03.2023 № 0245/2023*
73.	Итого по лесничеству				1	
74.	ГКУ СО «Синячихинское лесничество»	Бычихин Юрий Павлович	начальник Синячихинского участка с функцией ЛПС-1 типа Уральской авиабазы	+7 (952) 732-87-21	10	Уральская авиабаза от 14.03.2023 № 0243/2023*
75.		Новоселов Александр Николаевич	заместитель начальника Синячихинского участка с функцией ЛПС-1 типа Уральской авиабазы	+7 (952) 133-82-82	1	Уральская авиабаза от 14.03.2023 № 0211/2023
76.		Березин Андрей Михайлович	бригадир Синячихинского участка с функцией ЛПС-1 типа Уральской авиабазы	+7 (908) 915-31-61	1	Уральская авиабаза от 14.03.2023 № 0212/2023
77.	Итого по лесничеству				3	
78.	ГКУ СО «Сотринское лесничество»	Туровин Василий Юрьевич	начальник Сотринского участка с функцией ЛПС-3 типа Уральской авиабазы	+7 (952) 141-87-00	7	Уральская авиабаза от 14.03.2023 № 0244/2023*

1	2	3	4	5	6	7	
79.		Тарасов Павел Михайлович	заместитель начальника Сотринского участка с функцией ЛПС-3 типа Уральской авиабазы	+7 (950) 642-60-57	8	Уральская авиабаза от 29.03.2024 № 0654/2024*	
80.		Газизов Сергей Мажитович	бригадир Сотринского участка с функцией ЛПС-3 типа Уральской авиабазы	+7 (908) 915-65-94	6,5	Уральская авиабаза от 14.03.2023 № 0213/2023	
81.		Романов Николай Алексеевич	бригадир Сотринского участка с функцией ЛПС-3 типа Уральской авиабазы	+7 (904) 985-30-37	7,5	Уральская авиабаза от 29.03.2024 № 0676/2024	
82.	Итого по лесничеству	4					
83.	ГКУ СО «Сухоложское лесничество»	Исаков Александр Юрьевич	исполняющий обязанности начальника Сухоложского участка с функцией ЛПС-3 типа Уральской авиабазы	+7 (952) 144-83-62	12	Уральская авиабаза от 29.03.2024 № 0655/2024*	
84.		Кочнев Андрей Сергеевич	заместитель начальника Сухоложского участка с функцией ЛПС-3 типа Уральской авиабазы	+7 (922) 293-46-10	6	Уральская авиабаза от 14.03.2023 № 0248/2023*	
85.		Смирнов Сергей Григорьевич	бригадир Сухоложского участка с функцией ЛПС-3 типа Уральской авиабазы	+7 (922) 155-18-27	6	Уральская авиабаза от 14.03.2023 № 0215/2023	
86.		Горинов Владимир Иванович	бригадир Сухоложского участка с функцией ЛПС-3 типа Уральской авиабазы	+7 (343) 733-35-63	6	Уральская авиабаза от 14.03.2023 № 0216/2023	
87.	Итого по лесничеству	4					
88.	ГКУ СО «Сысертское лесничество»	Разбойников Андрей Владимирович	начальник Сысертского участка с функцией ЛПС-3 типа Уральской авиабазы	+7 (912) 611-01-58	7	Уральская авиабаза от 14.03.2023 № 0246/2023*	
89.		Клепалов Александр Петрович	заместитель начальника Сысертского участка с функцией ЛПС-3 типа Уральской авиабазы	+7 (912) 602-15-90	6	Уральская авиабаза от 14.03.2023 № 0247/2023*	

1	2	3	4	5	6	7	
90.		Потоскуев Александр Сергеевич	мастер Сысертского участка с функцией ЛПС-3 типа Уральской авиабазы	+7 (34374) 4-47-53	2	Уральская авиабаза от 11.04.2022 № 0183/2022	
91.		Светов Сергей Леонидович	бригадир лесопожарной бригады Сысертского участка с функцией ЛПС-3 типа Уральской авиабазы	+7 (965) 548-95-79	1	Уральская авиабаза от 14.03.2023 № 0214/2023	
92.	Итого по лесничеству				4		
93.	ГКУ СО «Таборинское лесничество»	Суруда Артем Владимирович	заместитель начальника Тавдинского участка с функцией ЛПС-3 типа Уральской авиабазы	+7 (952) 142-72-05	1	Уральская авиабаза от 14.03.2023 № 0250/2023*	
94.	Итого по лесничеству				1		
95.	ГКУ СО «Тавдинское лесничество»	Белов Максим Васильевич	начальник Тавдинского участка с функцией ЛПС-3 типа Уральской авиабазы	+7 (904) 988-77-52	11	Уральская авиабаза от 14.03.2023 № 0249/2023*	
		Федоров Николай Иванович	бригадир Тавдинского участка с функцией ЛПС-3 типа Уральской авиабазы	+7 (909) 019-79-72	6	Уральская авиабаза от 14.03.2023 № 0249/2023	
96.		Бачков Вячеслав Иванович	бригадир Тавдинского участка с функцией ЛПС-3 типа Уральской авиабазы	+7 (953) 387-26-73	5	ФГБОУ ВО УГЛТУ от 01.04.2019 № 0202/2019	
97.		Марсов Владимир Владимирович	мастер Тавдинского участка с функцией ЛПС-3 типа Уральской авиабазы	+7 (900) 032-15-39	5	ФГБОУ ВО УГЛТУ от 01.04.2019 № 0206/2019	
98.		Ваганов Игорь Андреевич	бригадир Тавдинского участка с функцией ЛПС-3 типа Уральской авиабазы	+7 (902) 255-89-70	2	Уральская авиабаза от 11.04.2022 № 0186/2022	
99.		Панин Алексей Владимирович	мастер Тавдинского участка с функцией ЛПС-3 типа Уральской авиабазы	+7 (963) 038-89-82	2	Уральская авиабаза от 11.04.2022 № 0187/2022	
100.	Итого по лесничеству				6		

1	2	3	4	5	6	7
101.	ГКУ СО «Талицкое лесничество»	Батолин Денис Владимирович	начальник Талицкого участка с функцией ЛПС-1 типа Уральской авиабазы	+7 (953) 044-46-63	7	Уральская авиабаза от 14.03.2023 № 0251/2023*
102.		Свешников Константин Юрьевич	бригадир Талицкого участка с функцией ЛПС-1 типа Уральской авиабазы	+7 (922) 119-54-96	2	Уральская авиабаза от 14.03.2023 № 0219/2023
103.	Итого по лесничеству	2				
104.	ГКУ СО «Тугулымское лесничество»	Манаков Антон Владимирович	исполняющий обязанности начальника Тугулымского участка с функцией ЛПС-3 типа Уральской авиабазы	+7 (932) 605-87-25	2	Уральская авиабаза от 11.04.2022 № 0190/2022*
105.		Полевин Анатолий Алексеевич	заместитель начальника Тугулымского участка с функцией ЛПС-3 типа Уральской авиабазы	+7 (922) 175-51-13	10	Уральская авиабаза от 14.03.2023 № 0253/2023
106.		Басканов Алексей Алексеевич	бригадир Тугулымского участка с функцией ЛПС-3 типа Уральской авиабазы	+7 (992) 341-07-24	1	Уральская авиабаза от 29.03.2024 № 0679/2024
107.		Пыткеев Даниил Алексеевич	бригадир Тугулымского участка с функцией ЛПС-3 типа Уральской авиабазы	+7 (992) 331-30-65	1	Уральская авиабаза от 29.03.2024 № 0678/2024
108.	Итого по лесничеству	4				
109.	ГКУ СО «Туринское лесничество»	Белоусова Юлия Леонидовна	начальник Туринского участка с функцией ЛПС-1 типа Уральской авиабазы	+7 (919) 373-05-44	0,5	Уральская авиабаза от 14.03.2023 № 0252/2023*
		Солопахин Константин Михайлович	бригадир Туринского участка с функцией ЛПС-1 типа Уральской авиабазы	+7 (34349) 2-38-93	1,5	Уральская авиабаза от 11.04.2022 № 0188/2022
110.	Итого по лесничеству	2				
111.	ГКУ СО «Шалинское лесничество»	Попов Алексей Николаевич	начальник Шалинского участка с функцией ЛПС-1 типа Уральской авиабазы	+7 (904) 388-51-39	7	Уральская авиабаза от 14.03.2023 № 0254/2023*

1	2	3	4	5	6	7
112.		Вылегжанин Александр Владимирович	заместитель начальника Шалинского участка с функцией ЛПС-1 типа Уральской авиабазы	+7 (950) 640-31-78	7	Уральская авиабаза от 14.03.2023 № 0255/2023*
113.		Лунегов Сергей Васильевич	бригадир Шалинского участка с функцией ЛПС-1 типа Уральской авиабазы	+7 (952) 743-83-42	1	Уральская авиабаза от 14.03.2023 № 0221/2023
114.	Итого по лесничеству				3	
115.	Алапаевское авиаотделение Уральской авиабазы	Мурзинов Алексей Владимирович	инструктор парашютно-пожарной группы Уральской авиабазы	+7 (982) 649-92-45	9	АУЦ ФБУ «Авиалесоохрана» от 28.04.2014 № 000328
		Наумов Валерий Владимирович	инструктор парашютно-пожарной команды Уральской авиабазы	+7 (912) 605-64-26	21	ФГБОУ ВО УГЛТУ от 23.12.2019 № 0547/2019*
		Наумов Юрий Валерьевич	инструктор парашютно-пожарной группы Уральской авиабазы	+7 (912) 605-06-40	4	УЦ БУ ХМАО – Югры от 04.04.2023 № 000530
		Бадртдинов Илья Фаридович	инструктор десантно-пожарной команды Уральской авиабазы	+7 (912) 624-88-77	8	ФГБОУ ВО УГЛТУ от 23.12.2019 № 0547/2019*
		Пиль Евгений Александрович	инструктор десантно-пожарной группы Уральской авиабазы	+7 (982) 630-53-59	2	Уральская авиабаза от 19.04.2021 № 000433
		Хорьков Виктор Валентинович	инструктор десантно-пожарной группы Уральской авиабазы	+7 (953) 045-42-61	3	Уральская авиабаза от 19.04.2021 № 000435
		Тарасов Алексей Михайлович	инструктор десантно-пожарной группы Уральской авиабазы	+7 (982) 658-69-80	8	АУЦ ФБУ «Авиалесоохрана» от 04.04.2023 № 000528
		116.		Бубнов Антон Алексеевич	инструктор парашютно-пожарной группы Уральской авиабазы	+7 (982) 736-28-18
117.	Итого по авиаотделению				8	

1	2	3	4	5	6	7	
118.	Ивдельское авиаотделение Уральской авиабазы	Зимин Вячеслав Валентинович	инструктор парашютно-пожарной группы Уральской авиабазы	+7 (912) 602-09-85	13	АУЦ ФБУ «Авиалесоохрана» от 30.05.1995 № 000325	
		Карпиза Владимир Алексеевич	инструктор десантно-пожарной команды Уральской авиабазы	+7 (912) 232-67-17	17	ФГБОУ ВО УГЛТУ от 23.12.2019 № 0547/2019*	
		119.	Калагуров Сергей Олегович	инструктор парашютно-пожарной группы Уральской авиабазы	+7 (912) 602-17-42	12	Уральская авиабаза от 08.12.2011 № 000224
		120.	Бихе Федор Фридрихович	инструктор десантно-пожарной группы Уральской авиабазы	+7 (912) 232-67-46	6	Уральская авиабаза от 31.04.2018 № 000377
			Бондарчук Сергей Борисович	инструктор десантно-пожарной группы Уральской авиабазы	+7 (912) 608-79-88	12	Уральская авиабаза от 30.05.2011 № 000208
121.		Ильиных Дмитрий Юрьевич	инструктор десантно-пожарной группы Уральской авиабазы	+7 (912) 232-64-31	9	УЦ БУ ХМАО – Югры от 06.11.2018 № 004	
122.	Итого по авиаотделению	6					
123.	Серовское авиаотделение Уральской авиабазы	Медведев Сергей Николаевич	инструктор десантно-пожарной группы Уральской авиабазы	+7 (953) 005-92-58	3	Уральская авиабаза от 19.04.2021 № 000444	
124.		Куцебин Андрей Владимирович	инструктор десантно-пожарной группы Уральской авиабазы	+7 (902) 872-18-62	7	АУЦ ФБУ «Авиалесоохрана» от 04.04.2023 № 000524	
125.		Ашихмин Андрей Сергеевич	инструктор десантно-пожарной группы Уральской авиабазы	+7 (908) 637-51-96	7	АУЦ ФБУ «Авиалесоохрана» от 09.03.2022 № 000472	
126.	Итого по авиаотделению	3					
127.	Сосьвинское авиаотделение Уральской авиабазы	Ворошилов Аркадий Алексеевич	инструктор парашютно-пожарной команды Уральской авиабазы	+7 (912) 234-54-46	13	УЦ БУ ХМАО – Югры от 06.11.2018 № 004	

1	2	3	4	5	6	7
		Власенко Александр Александрович	инструктор парашютно-пожарной команды Уральской авиабазы	+7 (953) 005-48-57	8	ФГБОУ ВО УГЛТУ от 23.12.2019 № 662410756430*
		Горяев Виктор Александрович	инструктор парашютно-пожарной группы Уральской авиабазы	+7 (912) 605-64-25	2	АУЦ ФБУ «Авиалесоохрана» от 24.04.2012 № 000239
		Большаков Роман Станиславович	инструктор парашютно-пожарной группы Уральской авиабазы	+7 (952) 135-52-00	18	УЦ КГАУ «Лесопожарный центр» от 23.04.2019 № 88
		Кремис Владимир Фидельевич	инструктор парашютно- пожарной группы Уральской авиабазы	+7 (912) 698-40-43	6	Уральская авиабаза от 11.05.2018 № 000359
		Конюхов Виктор Владимирович	инструктор десантно-пожарной группы Уральской авиабазы	+7 (996) 174-22-71	3	Уральская авиабаза от 19.04.2021 № 000450
		Рычков Игорь Ефимович	инструктор десантно-пожарной группы Уральской авиабазы	+7 (900) 208-66-69	3	Уральская авиабаза от 19.04.2021 № 000453
		Юдин Игорь Михайлович	инструктор десантно пожарной группы Уральской авиабазы	+7 (952) 131-66-05	10	Уральская авиабаза от 05.05.2016 № 000351
128.	Итого по авиаотделению			8		
129.	Тавдинское авиаотделение Уральской авиабазы	Кичигин Евгений Михайлович	инструктор десантно-пожарной команды Уральской авиабазы	+7 (912) 605-64-22	11	ФГБОУ ВО УГЛТУ от 23.12.2019 № 0547/2019*
130.		Ежгуров Александр Николаевич	инструктор десантно-пожарной группы Уральской авиабазы	+7 (953) 051-93-11	7	АУЦ ФБУ «Авиалесоохрана» от 10.05.2012 № 000255
131.		Шушаков Юрий Евгеньевич	инструктор парашютно-пожарной команды Уральской авиабазы	+7 (953) 041-59-77	3	УЦ КГАУ «Лесопожарный центр» от 05.03.2018 № 125

1	2	3	4	5	6	7
132.		Зырянов Александр Владимирович	инструктор десантно-пожарной группы Уральской авиабазы	+7 (953) 609-61-62	11	УЦ КГАУ «Лесопожарный центр» от 11.04.2019 № 71
133.		Казаков Иван Иванович	инструктор десантно-пожарной группы Уральской авиабазы	+7 (953) 052-95-31	8	АУЦ ФБУ «Авиалесоохрана» от 31.05.2016 № 000392
134.		Бердинских Александр Алексеевич	инструктор десантно-пожарной группы Уральской авиабазы	+7 (912) 601-80-64	8	АУЦ ФБУ «Авиалесоохрана» от 04.04.2023 № 000529
135.		Русаков Нил Александрович	инструктор десантно-пожарной группы Уральской авиабазы	+7 (904) 171-28-79	12	АУЦ ФБУ «Авиалесоохрана» от 10.05.2012 № 000274
136.		Чернавский Иван Александрович	инструктор десантно-пожарной группы Уральской авиабазы	+7 (952) 736-80-82	10	АУЦ ФБУ «Авиалесоохрана» от 29.09.2015 № 000349
137.		Богданов Сергей Алексеевич	инструктор десантно-пожарной группы Уральской авиабазы	+7 (908) 927-35-25	12	УЦ КГАУ «Лесопожарный центр» от 23.04.2019 № 88
138.	Итого по авиаотделению			9		
139.	Управление Уральской авиабазы	Кузенин Дмитрий Александрович	заместитель директора по наземной службе	+7 (912) 234-54-49	6	Уральская авиабаза от 14.03.2023 № 0225/2023*
140.		Ермолаев Леонард Алексеевич	начальник отдела охраны	+7 (902) 265-98-55	1,5	Уральская авиабаза от 11.04.2022 № 0167/2022
141.		Лютов Владимир Владимирович	специалист	+7 (912) 232-68-83	6,5	Уральская авиабаза от 14.03.2023 № 0224/2023
142.	Итого по Управлению			3		
143.	Итого на землях лесного фонда			130		

1	2	3	4	5	6	7
144.	Свердловское лесничество Министерства обороны Российской Федерации	Болотов Павел Борисович	исполняющий обязанности начальника Свердловского филиала ФГАУ «Управление лесного хозяйства» Министерства обороны Российской Федерации	+7 (908) 909-86-91	5	ФГБОУ ВО УГЛТУ от 08.06.2021 № ДИИ 00522050201
145.		Култышев Михаил Николаевич	заместитель начальника Свердловского филиала ФГАУ «Управление лесного хозяйства» Министерства обороны Российской Федерации	+7 (912) 284 49 36	1	ФГБОУ ВО УГЛТУ от 21.12.2023 № 4527-00003303
146.		Суворов Алексей Вениаминович	начальник ПХС-I типа Свердловского филиала ФГАУ «Управление лесного хозяйства» Министерства обороны Российской Федерации	+7 (908) 004-73-23	1	ФГБОУ ВО УГЛТУ от 17.05.2023 № 4527-00004869
147.	Итого по лесничеству	3				
148.	Камышловское лесничество Министерства обороны Российской Федерации	Кудреватых Денис Сергеевич	начальник Камышловского филиала ФГАУ «Управление лесного хозяйства» Министерства обороны Российской Федерации	+7 (912) 266-13-18	6,8	ООО «Учебный центр «Байкальский Центр Образования» от 10.03.2023 № ПК-154
149.		Скляр Александр Владимирович	заместитель начальника Камышловского филиала ФГАУ «Управление лесного хозяйства» Министерства обороны Российской Федерации	+7 (950) 545-54-63	6,7	ООО «Учебный центр «Байкальский Центр Образования» от 10.03.2023 № ПК-155

1	2	3	4	5	6	7
		Еланцев Иван Леонидович	начальник ПХС-I типа Камышловского филиала ФГАУ «Управление лесного хозяйства» Министерства обороны Российской Федерации	+7 (902) 268-78-52	1,4	ООО «Учебный центр «Байкальский Центр Образования» от 10.03.2023 № ПК-501
150.	Итого по лесничеству	3				
151.	Карелинское лесничество Министерства обороны Российской Федерации	Климюк Александр Иванович	временно исполняющий обязанности начальника Карелинского филиала ФГАУ «Управление лесного хозяйства» Министерства обороны Российской Федерации	+7 (904) 545-95-14	0,5	ФГБОУ ВО УГЛТУ от 25.11.2024 № 66310336668
		Бажин Валерий Васильевич	начальник Косолманской ПХС-I типа Карелинского филиала ФГАУ «Управление лесного хозяйства» Министерства обороны Российской Федерации	+7 (908) 928-94-23	1	ООО «Центр дополнительного образования» от 27.03.2023 № 452700003719
		Самочернов Вадим Валерьевич	начальник Бородинской ПХС-I типа Карелинского филиала ФГАУ «Управление лесного хозяйства» Министерства обороны Российской Федерации	+7 (950) 642-58-13	1	ООО «Центр дополнительного образования» от 27.03.2023 № 452700003720
152.	Итого по лесничеству	3				
153.	Нижне-Тагильское лесничество Министерства обороны Российской Федерации	Андрянов Алексей Николаевич	начальник Нижне-Тагильского филиала ФГАУ «Управление лесного хозяйства» Министерства обороны Российской Федерации	+7 (922) 216-91-00	4	АНО ДПО Учебный центр «Производственник» от 08.04.2021 № ДИИ00521041201
154.	Итого по лесничеству	1				

1	2	3	4	5	6	7
155.	ФГБУ «Национальный парк «Припышминские боры»	Калинкин Александр Николаевич	директор	+7 (912) 220-29-82	1	–
156.		Аристов Виктор Владимирович	заместитель директора	+7 (912) 212-32-97	17	–
157.		Четвертных Юрий Алексеевич	заместитель директора Тугулымского сектора	+7 (900) 213-87-17	1	–
158.		Мокрецов Александр Михайлович	старший государственный инспектор	+7 (922) 619-54-47	7	–
159.	Итого по парку	4				
160.	ФГБУ «Висимский государственный природный биосферный заповедник»	Федоров Михаил Юрьевич	директор	+7 (922) 102-13-83	4	ФГБОУ ВО УГЛТУ от 29.03.2018 № 002/2018
161.		Бугаев Алексей Николаевич	заместитель директора по охране окружающей природной среды и экологической безопасности	+7 (952) 726-33-33	1	ФГБОУ ВО УГЛТУ от 22.04.2020 № 001/2020
162.		Бирюкова Полина Игоревна	старший государственный инспектор	+7 (996) 186-74-76	1,5	ФАУ ДПО ИПКЛХ от 19.03.2022 № 201
163.	Итого по заповеднику	3				
164.	ФГБУ «Государственный природный заповедник «Денежкин Камень»	Квашнина Анна Евгеньевна	директор	+7 (904) 547-70-75	15	ГОУ ВО УГЛТУ от 20.05.2011 № 001/11
165.		Возьмитель Константин Анатольевич	научный сотрудник	+7 (908) 639-75-60	15	ФГБОУ ВО УГЛТУ от 29.03.2013 № 0477/13
166.		Катана Олег Александрович	участковый государственный инспектор в области охраны окружающей среды	+7(950) 011-74-89	3	ФАУ ДПО ВИПКЛХ от 19.03.2022 № 200

1	2	3	4	5	6	7
167.		Таджиева София Вячеславовна	участковый государственный инспектор в области охраны окружающей среды	+7(952) 137-38-22	4	ФАУ ДПО ВИПКЛХ от 20.03.2021 № 290
168.		Возьмитель Фома Константинович	научный сотрудник	+7 (915) 317-07-34	4	ФАУ ДПО ВИПКЛХ от 11.03.2023 № 240
169.	Итого по заповеднику			5		
170.	Итого по Свердловской области			154		

*Руководитель тушения крупного лесного пожара.

Раздел 2. Меры по охране земель и земельных участков, имеющих общую границу с лесничествами, а также меры по противопожарному обустройству населенных пунктов, объектов экономики и инфраструктуры, расположенных на таких землях и земельных участках

На смежных с лесными участками территориях осуществляются мероприятия по обеспечению пожарной безопасности и противопожарному обустройству населенных пунктов, объектов экономики и инфраструктуры, подверженных угрозе лесных пожаров, направленные на недопущение распространения лесных пожаров на земли населенных пунктов и земли иных категорий, а также перехода пожаров с земель населенных пунктов и земель иных категорий на земли лесного фонда, в соответствии постановлением Правительства Российской Федерации от 16.09.2020 № 1479 «Об утверждении Правил противопожарного режима в Российской Федерации».

Постановлением Правительства Свердловской области от 18.03.2021 № 142-ПП «О мерах по обеспечению готовности Свердловской областной подсистемы единой государственной системы предупреждения и ликвидации чрезвычайных ситуаций к пожароопасному сезону» утвержден перечень населенных пунктов, подверженных угрозе лесных пожаров.

Указанные выше мероприятия в разрезе органов местного самоуправления муниципальных образований, учреждений, организаций, иных юридических лиц независимо от их организационно-правовых форм и форм собственности, крестьянских (фермерских) хозяйств, общественных объединений, индивидуальных предпринимателей, должностных лиц, граждан Российской Федерации, иностранных граждан, лиц без гражданства, владеющих, пользующихся и (или) распоряжающихся земельными участками, прилегающими к лесу, отображены в планах тушения лесных пожаров лесничеств в таблицах 4 и 5 раздела V «Мероприятия по координации работ, связанных с тушением лесных пожаров».

Глава 1. Мероприятия по противопожарному обустройству населенных пунктов, объектов экономики и инфраструктуры

Мероприятия по противопожарному обустройству населенных пунктов, объектов экономики и инфраструктуры приведены в таблице 6.

Таблица 6

Номер строки	Наименования населенных пунктов, объектов экономики, инфраструктуры (нефтепроводы, газопроводы, дороги, линии электропередачи), иных объектов ²	Противопожарные минерализованные полосы (метров)			Профилактические выжигания (гектаров)	Противопожарные барьеры (разрывы) (метров)	Очистка от сухой травянистой растительности, пожнивных остатков, валежника, порубочных остатков, мусора и других горючих материалов (гектаров)			Лицо, ответственное за осуществление мероприятия, контактный номер телефона
		на землях лесного фонда	на землях населенных пунктов	на землях иных категорий			на землях лесного фонда	на землях населенных пунктов	на землях иных категорий	
1	2	3	4	5	6	7	8	9	10	11
1.	Муниципальный округ Муниципальное образование город Алапаевск Свердловской области									
2.	город Алапаевск		11 400					600		Глава муниципального округа Толмачев Денис Анатольевич, +7 (34346) 2-10-10
3.	деревня Верхняя Алапахта		1600							
4.	поселок Нейво-Шайтанский		2500					250		
5.	поселок Асбестовский	1000								начальник Алапаевского участка с функцией ЛПС-1 типа Уральской авиабазы Фомин Леонид Григорьевич, +7 (912) 616-68-61
6.		2600								
7.	поселок Озеро		3400							Глава муниципального округа Толмачев Денис Анатольевич, +7 (34346) 2-10-10
8.	поселок Западный		7000					100		
9.	поселок Зыряновский		1000							
10.	Иные, в том числе									
11.	МАУ ЗСДОЛ «Спутник»		1400					140		Глава муниципального округа Толмачев Денис Анатольевич, +7 (34346) 2-10-10
12.		1200								
13.	Итого по муниципальному округу	4800	28 300					1090		

² В том числе предусматривающих объекты, подверженные угрозе лесных пожаров и других ландшафтных (природных) пожаров на территории Свердловской области, перечни которых утверждены постановлением Правительства Свердловской области от 18.03.2021 № 142-ПП «О мерах по обеспечению готовности Свердловской областной подсистемы единой государственной системы предупреждения и ликвидации чрезвычайных ситуаций к пожароопасному сезону».

1	2	3	4	5	6	7	8	9	10	11
14.	Муниципальный округ муниципальное образование Алапаевское Свердловской области									
15.	поселок городского типа Верхняя Синячиха	2500								директор ООО «Лестех» Шестаков Александр Анатольевич, +7 (912) 260-76-66
16.		1530							начальник Синячихинского участка с функцией ЛПС-1 типа Уральской авиабазы Бычихин Юрий Павлович, +7 (952) 732-87-21	
17.			7000				700			
18.	деревня Михалёва	15 000								ИП Фирсов Н.Н. Фирсов Николай Николаевич, +7 (343) 464-65-32
19.			3000					300		Глава муниципального округа Булатов Олег Рудольфович, +7 (34346) 2-10-20
20.	деревня Ермаки		2500					250		
21.	поселок Бубчиково		3000					300		
22.	поселок Гаранинка		1500					150		
23.	поселок Ельничная		2000					200		
24.	поселок Задание							300		
25.	поселок Каменский		1500					150		
26.	поселок Курорт-Самоцвет		3500					350		
27.	поселок Маёвка		1000					100		
28.	поселок Молтаево		1500					150		
29.	поселок Новоямово		2000					200		
30.	поселок Самоцвет		4000					400		
31.	поселок Синячиха		1500					150		
32.	поселок Строкинка		3000					300		
33.	поселок Ясашная		8000					800		
34.	Иные, в том числе									
35.	МАУ «Загородный оздоровительный лагерь «Факел»	1300								начальник Алапаевского участка с функцией ЛПС-1 типа Уральской авиабазы Фомин Леонид Григорьевич, +7 (912) 616-68-61
36.			2000					200		Глава муниципального округа Булатов Олег Рудольфович, +7 (34346) 2-10-20
37.	посевные поля			71 000					860	ответственные лица указаны в таблице 5 раздела V плана тушения лесных пожаров на территории ГКУ СО «Алапаевское
38.	автомобильная дорога								20 941,7	
39.	Свердловская железная дорога			31 800					677	

1	2	3	4	5	6	7	8	9	10	11
										лесничество» и ГКУ СО «Синячихинское лесничество»
40.	Итого по муниципальному образованию	6830	47 000	102 800				5000	22 478,7	
41.	Артемовский муниципальный округ Свердловской области									
42.	город Артемовский		15600							Глава муниципального округа Трофимов Константин Михайлович, +7 (34363) 2-41-51
43.	деревня Лисава		1400							
44.	деревня Малое Трифоново		3190							
45.	поселок Березники		2880							
46.	поселок Буланаш		6992							
47.		4000								
48.	поселок Заболотье		1700							Глава муниципального округа Трофимов Константин Михайлович, +7 (34363) 2-41-51
49.	поселок Кислянка		2270							
50.	поселок Красногвардейский		13 400							
51.	поселок Незевай		4500							
52.	поселок Сосновый Бор		11 000							
53.	село Антоново		2100							
54.	село Лебёдкино		1100							
55.	село Покровское	8000								
56.			20 300							Глава муниципального округа Трофимов Константин Михайлович, +7 (34363) 2-41-51
57.	село Большое Трифоново		4255					425		
58.		2800								
59.	Иные, в том числе									
60.	Санаторный лагерь круглогодичного действия «Талый ключ» МУП Артемовского городского округа «Загородный оздоровительный комплекс имени Павлика Морозова»	2000								директор ООО «Береза» Кузьминых Михаил Петрович, +7 (982) 602-64-54
61.	ДОЛ «Зеленый луг» дирекции социальной сферы Свердловской железной дороги	450								директор ООО «Лесное» Волокитин Владимир Петрович, +7 (922) 202-54-56

1	2	3	4	5	6	7	8	9	10	11
62.	посевные поля								842	ответственные лица указаны в таблице 5 раздела V плана тушения лесных пожаров на территории ГКУ СО «Егоршинское лесничество»
63.	автомобильная дорога								93,88	
64.	Свердловская железная дорога								842	
65.	Итого по муниципальному округу	17 250	90 687					425	1777,88	
66.	Артинский муниципальный округ Свердловской области									
67.	деревня Евалак		5000						50	Глава муниципального округа Константинов Алексей Андреевич, +7 (34391) 2-19-04
68.	деревня Комарово		3000						300	
69.	поселок городского типа Арти		12 000						1200	
70.	село Бараба		3000						300	
71.	село Сажино		3000						300	
72.		3380								начальник Артинского участка с функцией ЛПС-1 типа Уральской авиабазы Коряков Леонид Аполлонович, +7 (902) 266-26-30
73.	деревня Токари	8540								
74.	деревня Нижний Бардым	8230								
75.	деревня Сенная	1000								председатель СПК «Искра» Бузмаков Леонид Иванович, +7 (34391) 2-11-81
76.	Итого по муниципальному округу	21 150	26 000						2150	
77.	Асбестовский муниципальный округ Свердловской области									
78.	поселок Красноармейский		6500							Глава муниципального округа Тихонова Наталья Робертовна, +7 (34365) 7-56-25
79.	город Асбест		47 400							
80.		5000								начальник Сухоложского участка с функцией ЛПС-3 типа Уральской авиабазы Исаков Александр Юрьевич, +7 (952) 144-83-62
81.	поселок Белокаменный	4910								
82.			5500							Глава муниципального округа Тихонова Наталья Робертовна, +7 (34365) 7-56-25
83.	Итого по муниципальному округу	9910	59 400							
84.	Ачитский муниципальный округ Свердловской области									
85.	поселок Афанасьевский		1500					80		Глава муниципального округа Верзаков Дмитрий Александрович, +7 (34391) 7-16-60
86.	поселок Заря		1500					70		
87.	Итого по муниципальному округу		3000					150		

1	2	3	4	5	6	7	8	9	10	11
88.	Белоярский муниципальный округ Свердловской области									
89.	поселок Рассоха	1100								директор ООО «Пилотех» Рудой Алексей Александрович, +7 (961) 765-32-02
90.			2400					230		Глава муниципального округа Вихарев Григорий Андреевич, +7 (34377) 2-20-92
91.	деревня Гусева		2600					210		
92.	деревня Малиновка		1000					50		
93.	деревня Марамзина		2100					100		
94.	деревня Поварня		3400					260		
95.	деревня Ялунина		1300					380		
96.	поселок Режик		1000					280		
97.	село Черноусово		800					740		
98.	поселок Каменка		1200							
99.		4000								начальник Свердловского участка с функцией ЛПС-1 типа Уральской авиабазы Ярулин Эдуард Индусьевич, +7 (912) 604-01-15
100.	поселок городского типа Белоярский	2700	2700							
101.	Итого по муниципальному округу	7800	15 800					2430		
102.	Березовский муниципальный округ Свердловской области									
103.	город Березовский		15 400					1540		Глава муниципального округа Писцов Евгений Рудольфович, +7 (34369) 4-33-00
104.	поселок Безречный		3900					390		
105.	поселок Зелёный Дол		2200					220		
106.	поселок Кедровка		6700					670		
107.	поселок Ключевск		9200					920		
108.	поселок Красногвардейский		4600					460		
109.	поселок Липовский		900					90		
110.	поселок Лосиный		8900					890		
111.	поселок Лубяной		6300					630		
112.	поселок Монетный		23 000					2300		
113.	поселок Мурзинский		1400					140		
114.	поселок Октябрьский		7500					750		
115.	поселок Островное		1800					180		
116.	поселок Сарапулка		7000					700		
117.	поселок Солнечный		2800					280		
118.	поселок Становая		12 900					1290		
119.		950								начальник Березовского участка с функцией ЛПС-3 типа Уральской авиабазы Хомутов Никита Алексеевич, +7 (912) 254-70-38

1	2	3	4	5	6	7	8	9	10	11
120.	поселок Старопышминск		4600					460		Глава муниципального округа Писцов Евгений Рудольфович, +7 (34369) 4-33-00
121.	Иные, в том числе									
122.	МАУ «Детский загородный оздоровительный лагерь «Зарница»		1200					120		Глава муниципального округа Писцов Евгений Рудольфович, +7 (34369) 4-33-00
123.	Итого по муниципальному округу	950	120 300					12 030		
124.	Бисертский муниципальный округ Свердловской области									
125.	поселок Первомайский		700					50		Глава муниципального округа Суровцева Валентина Сергеевна, +7 (34398) 6-24-18
126.	поселок Чеботаево		3500					100		
127.	поселок Октябрьский		1500					50		
128.		1200								директор ООО «Урало-Сибирская лесная компания» Саркисян Тигран Сурени, +7 (932)111-45-35
129.		1530								директор ООО «Диалстроймонтаж» Демидов Сергей Анатольевич, +7 (919) 36-33-881
130.	поселок городского типа Бисерть	670								начальник Нижне-Сергинского участка с функцией ЛПС-1 типа Уральской авиабазы Демин Андрей Владимирович, +7 (904) 983-60-68
131.	Итого по муниципальному округу	3400	5700					200		
132.	Муниципальное образование муниципальный округ Богданович Свердловской области									
133.	село Грязновское		25 000					2500		Глава муниципального округа Нейфельд Олег Петрович, +7 (34376) 5-22-62
134.	село Троицкое		36 000					3600		
135.	село Тыгиш		3000					300		
136.	город Богданович	10 970								начальник Сухоложского участка с функцией ЛПС-3 типа Уральской авиабазы Исаков Александр Юрьевич, +7 (952) 144-83-62
137.	поселок Красный Маяк	4200								
138.			10 000					1000		Глава муниципального округа Нейфельд Олег Петрович, +7 (34376) 5-22-62
139.	Итого по муниципальному округу	15 170	74 000					7400		
140.	Городской округ Верх-Нейвинский Свердловской области									
141.	поселок городского типа Верх- Нейвинский		5350					595		Глава городского округа Щекалев Николай Николаевич, +7 (34370) 4-65-05
142.	Итого по городскому округу		5350					595		

1	2	3	4	5	6	7	8	9	10	11
143.	Городской округ Верхнее Дуброво Свердловской области									
144.	поселок городского типа Верхнее Дуброво		4000							Глава городского округа Конопкин Валерий Константинович, +7 (34377) 5-31-92
145.	Итого по городскому округу		4000							
146.	Верхнесалдинский муниципальный округ Свердловской области									
147.	поселок Басьяновский		2300							Глава муниципального округа Маслов Александр Викторович, +7 (34345) 5-03-06
148.	поселок Ива		100							
149.	поселок Песчаный Карьер		800							
150.	поселок Тагильский		2300							
151.	Итого по муниципальному округу		5500							
152.	Муниципальный округ Верхний Тагил Свердловской области									
153.	поселок Белоречка		1830					183		Глава муниципального округа Кириченко Василий Григорьевич, +7 (34357) 2-47-92
154.	поселок Половинный		4030					403		
155.	город Верхний Тагил		3540					354		
156.	Итого по муниципальному округу		9400					940		
157.	Городской округ Верхняя Пышма Свердловской области									
158.	деревня Верхотурка		915					91,5		Глава городского округа Соломин Иван Викторович, +7 (34368)-4-04-80
159.	деревня с предполагаемым наименованием Мостовка		897					89,7		
160.	поселок Гать		1382					138,2		
161.	поселок Залесье		1010					101		
162.	поселок Зелёный Бор		1200					120		
163.	поселок Кедровое		4900					490		
164.	поселок Красный		2435					243,5		
165.	поселок Красный Адуй		1044					104		
166.	поселок Крутой		700					70		
167.	поселок Нагорный		738					73,8		
168.	поселок Ольховка		2679					267,9		
169.	поселок Первомайский		1374					137,4		
170.	поселок Половинный		1300					130		
171.	поселок Ромашка		1200					120		
172.	поселок Сагра		1090					10,9		
173.	поселок Санаторный		2900					290		
174.	поселок Соколовка		1900					190		
175.	поселок Шахты		1400					140		
176.	Итого по городскому округу		29 064					2807,9		

1	2	3	4	5	6	7	8	9	10	11
206.	автомобильная дорога								67,8	ответственные лица указаны в таблице 5 раздела V плана тушения лесных пожаров на территории ГКУ СО «Гаринское лесничество»
207.	Итого по муниципальному округу	35530	22 500						67,8	
208.	Муниципальный округ Горноуральский Свердловской области									
209.	деревня Анатольская		10 000						160	Глава муниципального округа Летников Дмитрий Геннадьевич, +7 (3435) 25-57-92
210.	деревня Беляковка		10 000						96	
211.	деревня Новая Башкарка		10 000						60	
212.	деревня Реши		10 000						350	
213.	деревня Старая Паньшина		10 000						140	
214.	поселок Анатольская		10 000						180	
215.	поселок Виллой		10 000						50	
216.	поселок Ленёвка		10 000						100	
217.	поселок Новоасбест		10 000						250	
218.	поселок Первомайский		10 000						130	
219.	село Балакино		10 000						656	
220.	село Башкарка		10 000						130	
221.	село Мокроусское		10 000						50	
222.	село Мурзинка		10 000						20	
223.	село Новопаньшино		10 000						80	
224.	село Шиловка		10 000						20	
225.	поселок Черноисточинск		10 000						80	
226.		1500								директор ООО «ЛесАгроСервис» Насыров Тимур Ядкарлович, +7 (922) 126-95-96
227.	село Краснополье	15 380								начальник Нижне-Тагильского участка с функцией ЛПС-2 типа Чанчиков Юрий Юрьевич, +7 (912) 609-26-12
228.	село Кайгородское	2200								глава КСП «Кайгородское» Котов Роман Валерьевич, +7 (950) 637-18-24
229.	деревня Шумиха	8400								генеральный директор ГУП СО «Совхоз Шумихинский» Волошенко Андрей Анатольевич, +7 (908) 913-78-93
230.	село Бызово	2000								директор ООО «Сельскохозяйственное предприятие «Никола-Павловское»

1	2	3	4	5	6	7	8	9	10	11
										Баторин Александр Евгеньевич, +7 (950) 197-78-39
231.	Итого по муниципальному округу	29 480	180 000					2652		
232.	Муниципальный округ Дегтярск Свердловской области									
233.	город Дегтярск		11 600							Глава муниципального округа Пильников Вадим Олегович, +7 (34397) 6-01-39
234.	поселок Бережок		600							
235.	поселок Чусовая		2200							
236.	поселок Вязовая		2050							
237.		3000								начальник Верх-Исетского участка с функцией ЛПС-2 типа Уральской аэродромной авиабазы Грибовский Алексей Сергеевич, +7 (912) 038-58-88
238.	Иные, в том числе									ответственные лица указаны в таблице 5 раздела V плана тушения лесных пожаров на территории ГКУ СО «Березовское лесничество»
239.	посевные поля			200 000						
240.	автомобильная дорога								117,54	
241.	Свердловская железная дорога								82,12	
242.	Итого по муниципальному округу	3000	216 450	200 000					199,66	
243.	Городской округ муниципальное образование «город Екатеринбург»									
244.	поселок Березит		900							Глава городского округа Орлов Алексей Валерьевич, +7 (343) 376-43-93
245.	поселок Зелёный Бор		2800							
246.	поселок Исток		3200					0,07		
247.	поселок Медный		5600							
248.	поселок Палкинский Торфяник		1200							
249.	поселок Садовый		4100							
250.	поселок Северка		200					0,18		
251.	поселок Чусовское Озеро		2700							
252.	поселок Шабровский		9900							
253.	поселок Широкая Речка		1400							
254.	поселок Шувакиш		100					0,035		
255.	село Верхнемакарово		3500							
256.	село Горный Щит		3400							
257.	микрорайон Калиновский		2000							
258.	микрорайон Рудный		4000							
259.	поселок Сысерть		2900							
260.	станция Приисковая		400							
261.	Итого по городскому округу		48 300					0,285		

1	2	3	4	5	6	7	8	9	10	11
262.	Муниципальный округ Заречный Свердловской области									
263.	город Заречный, микрорайон Муранитный		5700					570		Глава муниципального округа Захарцев Андрей Владимирович, +7 (34377)-3-17-05
264.	д. Курманка		200					20		
265.		300								директор ООО «Пилотех» Рудой Алексей Александрович, +7 (961) 765-32-02
266.	Итого по муниципальному округу	300	5900					590		
267.	Ивдельский муниципальный округ Свердловской области									
268.	город Ивдель	1335								начальник Ивдельского участка с функцией ЛПС-1 типа Уральской авиабазы Контамирова Ольга Леонидовна, +7 (908) 913-23-82
269.			2800							Глава муниципального округа Михель Владимир Давыдович, +7 (34386) 2-17-49
270.	поселок Бурмантово		2500							
271.	поселок Денежкино		2000							
272.	поселок Екатерининка		5000							
273.	поселок Лангур		800							
274.	поселок Лозьвинский		1500							
275.	поселок Маслово		5300							
276.	поселок Надьмовка		2000							
277.	поселок Оус		9500							
278.	поселок Полуночное		3000							
279.	поселок Северный		1500							
280.	поселок Старая Сама		2300							
281.	поселок Ушма		2200							
282.	поселок Хорпия		2000							
283.	поселок Шипичный		1500							
284.	Иные, в том числе									
285.	автомобильная дорога							6818		ответственные лица указаны в таблице 5 раздела V плана тушения лесных пожаров на территории ГКУ СО «Ивдельское лесничество»
286.	Свердловская железная дорога							3714		
287.	Итого по муниципальному округу	1335	43 900						10 532	
288.	Городской округ «город Ирбит» Свердловской области									
289.	город Ирбит		25 000							Глава городского округа Юдин Николай Вениаминович, +7 (34355) 6-31-72
290.	Итого по городскому округу		25 000							

1	2	3	4	5	6	7	8	9	10	11
291.	Муниципальный округ Ирбитское муниципальное образование Свердловской области									
292.	деревня Бобровка		1920							Глава муниципального округа Никифоров Алексей Валерьевич, +7 (34355) 6-29-59
293.	деревня Бузина		2260							
294.	деревня Чащина		2470							
295.	поселок Лопатково		4210							
296.	поселок Рябиновый									
297.	село Киладёвское		1800							
298.	село Кирга		3150							
299.	село Стриганское		2235							
300.	поселок Курьинский		1800							
301.		730								
302.	деревня Мельникова	500								
303.	деревня Речкалова	500								
304.	Иные, в том числе									
305.	МАОУ ДО – загородный оздоровительный лагерь городского округа «город Ирбит» Свердловской области «Оздоровительно-образовательный центр «Салют»	3830								начальник Ирбитского участка с функцией ЛПС-1 типа Уральской авиабазы Рыбкин Владимир Сергеевич, +7 (903) 085-49-35
306.	посевные поля			6400					6400	ответственные лица указаны в таблице 5 раздела V плана тушения лесных пожаров на территории ГКУ СО «Ирбитское лесничество»
307.	автомобильная дорога								18 115	
308.	Свердловская железная дорога			31 000					2800	
309.	Итого по муниципальному округу	5560	19 845	37 400					27 315	
310.	Каменск-Уральский городской округ Свердловской области									
311.	город Каменск-Уральский		6695							Глава городского округа Герасимов Алексей Алексеевич, +7 (3439) 39-69-55
312.	деревня Кодинка		1380							
313.	деревня Малая Кодинка		500							
314.	деревня Монастырка		2140							
315.	деревня Новый Завод		4030							
316.	Итого по городскому округу		14 745							
317.	Каменский муниципальный округ Свердловской области									
318.	село Новоисетское	3760								начальник Свердловского участка с функцией ЛПС-1 типа Уральской авиабазы Ярулин Эдуард Индусьевич, +7 (912) 604-01-15
319.			4400							
320.	деревня Бекленищева		3670							

1	2	3	4	5	6	7	8	9	10	11
321.	деревня Давыдова		7470							Глава муниципального округа Кошкаров Алексей Юрьевич, +7 (3439) 32-52-57
322.	деревня Ключи		2210							
323.	деревня Перебор		3300							
324.	деревня Походилова		5500							
325.	деревня Черноскутова		1900							
326.	деревня Чечулина		2390							
327.	деревня Шилова		3000							
328.	поселок Горный		1800							
329.	поселок Кодинский		900							
330.	поселок Ленинский		3830							
331.	поселок Октябрьский		4000							
332.	поселок Солнечный		3740							
333.	село Барабановское		5950							
334.	село Исетское		6000							
335.	село Колчедан		9270							
336.	село Маминское		5800							
337.	село Пирогово		6520							
338.		1060								
339.	поселок городского типа Мартюш	850								
340.	село Позариха		2800							Глава муниципального округа Кошкаров Алексей Юрьевич, +7 (3439) 32-52-57
341.	село Покровское		7800							
342.	село Сипавское		5930							
343.	село Смолинское		2200							
344.	село Сосновское		6290							
345.		1000								директор ООО «А-Фаза» Аристархов Алексей Евгеньевич, +7 (904) 985-73-23
346.	Иные, в том числе									
347.	автомобильная дорога								21 307	ответственные лица указаны в таблице 5 раздела V плана тушения лесных пожаров на территории ГКУ СО «Свердловское лесничество»
348.	Итого по муниципальному округу	6670	106 670						21 307	

1	2	3	4	5	6	7	8	9	10	11
349.	Камышловский городской округ Свердловской области									
350.	город Камышлов		34 100					40		Глава городского округа Половников Алексей Владимирович, +7 (34375) 2-33-32
351.	Итого по городскому округу		34 100					40		
352.	Камышловский муниципальный район Свердловской области									
353.	деревня Баранникова							300		Глава муниципального района Макарян Олег Альбертович, +7 (34375) 2-40-80
354.	деревня Заречная							150		
355.	деревня Коровякова							50		
356.	поселок Новый							50		
357.	село Реутинское							250		
358.	деревня Чикунова	6500								начальник Камышловского участка с функцией ЛПС-1 типа Уральской авиабазы Узорова Ольга Юрьевна, +7 (903) 084-55-38
359.	деревня Котюрова		900					90		Глава муниципального района Макарян Олег Альбертович, +7 (34375) 2-40-80
360.	село Захаровское		900					90		
361.	село Обуховское		1100					110		
362.	деревня Куваева		2200							
363.		2000								начальник Камышловского участка с функцией ЛПС-1 типа Уральской авиабазы Узорова Ольга Юрьевна, +7 (903) 084-55-38
364.	село Калиновское	3500								
365.	деревня Малая Пульникова	2940								
366.	село Куровское	3210								
367.	поселок Пышминская	3480								
368.	Иные, в том числе									
369.	посевные поля			176 500					10 360	ответственные лица указаны в таблице 5 раздела V плана тушения лесных пожаров на территории ГКУ СО «Камышловское лесничество»
370.	автомобильная дорога								31 596,4	
371.	Свердловская железная дорога								390	
372.	Итого по муниципальному району	21 630	5100	176 500					43 436,4	
373.	Муниципальный округ Карпинск Свердловской области									
374.	поселок Веселовка		4000						400	Глава муниципального округа Клопов Андрей Алексеевич, +7 (34383) 3-20-30
375.	поселок Сосновка		2500						250	
376.	Иные, в том числе									
377.	автомобильная дорога								48	ответственные лица указаны в таблице 5 раздела V плана тушения лесных пожаров

1	2	3	4	5	6	7	8	9	10	11
										на территории ГКУ СО «Карпинское лесничество»
378.	Свердловская железная дорога								40	
379.	Итого по муниципальному округу		6500						738	
380.	Кировградский муниципальный округ Свердловской области									
381.	город Кировград								130	Глава муниципального округа Оськин Александр Александрович, +7 (34357) 6-02-26
382.	поселок Ежовский								20	
383.	поселок Карпушиха								300	
384.	поселок Лёвиха								150	
385.	поселок Нейво-Рудянка								300	
386.	поселок Тепловая								90	
387.	Итого по муниципальному округу								990	
388.	Муниципальный округ Краснотурьинск Свердловской области									
389.	поселок Воронцовка		7000							Глава муниципального округа Устинов Александр Юрьевич, +7 (34384) 9-89-02
390.	поселок Прибрежный		5500							
391.	поселок Рудничный		14 000							
392.	поселок Чернореченск		1500							
393.	Итого по муниципальному округу		28 000							
394.	Муниципальный округ Красноуральск Свердловской области									
395.	поселок Чирок		2100						210	Глава муниципального округа Кузьминых Дмитрий Николаевич, +7 (34343) 2-11-25
396.	поселок Дачный		1600						160	
397.	поселок Краснодольский		1400						140	
398.	поселок Межень		500						50	
399.	поселок Бородинка		2000						200	
400.	поселок Никольский		1800						180	
401.	деревня Ясьва		3100						310	
402.	город Красноуральск		2300						230	
403.	Итого по муниципальному округу		14 800						1480	
404.	Городской округ Красноуфимск Свердловской области									
405.	поселок Пудлинговый								280	Глава городского округа Конев Михаил Александрович, +7 (34394) 2-07-20
406.	город Красноуфимск	1000								ИП Онучина Л.И. Онучина Любовь Ивановна, +7 (904) 387-26-78
407.	Итого по городскому округу	1000							280	
408.	Красноуфимский муниципальный округ Свердловской области									
409.	деревня Межевая		1500						150	Глава муниципального округа Ряписов Олег Викторович, +7 (34394) 2-46-06
410.	деревня Русский Усть-Маш		1400						140	
411.	поселок Саргая		1900						190	

1	2	3	4	5	6	7	8	9	10	11	
412.	село Красносоколье		2600						260		
413.	село Криулино		3800						380		
414.	поселок Сарана	1600									
415.	деревня Марийский Усть-Маш	2000								директор ООО «Лесхоз» Абсалямов Олег Валентинович, +7 (34394) 2-16-85 глава КХ «Астра» Акушев Николай Федорович, +7 (34394) 3-32-18	
416.	Иные, в том числе									ответственные лица указаны в таблице 5 раздела V плана тушения лесных пожаров на территории ГКУ СО «Красноуфимское лесничество»	
417.	посевные поля			339,1					49 005		
418.	автомобильная дорога								64 218		
419.	Свердловская железная дорога								860		
420.	Итого по муниципальному округу	3600	11 200	339,1					115 203		
421.	Кушвинский муниципальный округ Свердловской области										
422.	поселок Азиатская		4720							Глава муниципального округа Слепухин Михаил Владимирович, +7 (34344) 2-57-11	
423.	поселок Орулиха		1500								
424.	поселок Хребет-Уральский		3900								
425.	город Кушва		1000								
426.	деревня Кедровка		3500								
427.		1300								начальник Кушвинского участка с функцией ЛПС-3 типа Уральской авиабазы Чистяков Павел Семенович, +7 (909) 020-21-25	
428.	Иные, в том числе									ответственные лица указаны в таблице 5 раздела V плана тушения лесных пожаров на территории ГКУ СО «Кушвинское лесничество»	
429.	автомобильная дорога			67 840							
430.	Свердловская железная дорога								12		
431.	Итого по муниципальному округу	1300	14 620	67 840					12		
432.	Городской округ «Город Лесной» Свердловской области										
433.	город Лесной							50		Глава городского округа Черепанов Сергей Евгеньевич, +7 (34342) 6-88-01	
434.	поселок Бушуевка	отсутствует техническая возможность									
435.	поселок Ёлкино		2053								
436.	поселок Таёжный		400								
437.	поселок Чащавита		3948								
438.	Итого по городскому округу		6401					50			

1	2	3	4	5	6	7	8	9	10	11
439.	Мальшевский муниципальный округ Свердловской области									
440.	поселок городского типа Мальшева		1400					70		Глава муниципального округа Рубцова Мария Юрьевна, (34365) 5-36-96
441.	поселок Изумруд		1400					70		
442.	поселок Чапаева		1400					70		
443.	поселок Шамейский		1400					70		
444.	Итого по муниципальному округу		5600					280		
445.	Муниципальный округ Махнёвское муниципальное образование Свердловской области									
446.	деревня Маскалка	1000								директор КФХ Губа В.Ф. Губа Василий Федорович, +7 (909) 031-17-49
447.	поселок городского типа Махнёво, Левобережная часть		290					29		Глава муниципального округа Корелин Алексей Сергеевич, +7 (34346) 7-64-45
448.	поселок Муратково		570					57		
449.	поселок Санкино		520					52		
450.	поселок Таёжный		900					90		
451.	поселок Хабарчиха		870					87		
452.	село Кишкинское		330					33		
453.	поселок Калач	7100								ИП Деев Д.К. Деев Денис Константинович, +7 (919) 39-50-416
454.	Иные, в том числе									
455.	посевные поля			500					50	ответственные лица указаны в таблице 5 раздела V плана тушения лесных пожаров на территории ГКУ СО «Алапаевское лесничество»
456.	Итого по муниципальному округу	8100	3480	500				348	50	
457.	Невьянский муниципальный округ Свердловской области									
458.	деревня Верхние Таволги	9200								исполняющий обязанности начальника Невьянского участка с функцией ЛПС-1 типа Уральской авиабазы Николаев Олег Петрович, +7 (912) 236-04-95
459.								262		Глава муниципального округа Берчук Александр Александрович, +7 (34356) 4-25-10
460.	город Невьянск		661							
461.	деревня Гашени							120		
462.	деревня Невьянка							64,5		
463.	деревня Нижние Таволги							242		
464.	деревня Осиновка							350		
465.	деревня Пьянково							115		
466.	деревня Сербишино							168,3		

1	2	3	4	5	6	7	8	9	10	11	
467.	деревня с предполагаемым наименованием Сосновка	отсутствует техническая возможность									
468.	поселок Аник							30			
469.	поселок Аять	отсутствует техническая возможность									
470.	поселок Быньговский							68,4			
471.	поселок Вересковый							45			
472.	поселок Забельный							240			
473.	поселок Калиново	отсутствует техническая возможность									
474.	поселок Невьянский Рыбзавод	отсутствует техническая возможность									
475.	поселок Осиновский							64			
476.	поселок Приозёрный	отсутствует техническая возможность									
477.	поселок Ребристый							116,5			
478.		3540									
479.	поселок Середовина	3110									
480.								273			
481.	поселок Таватуй	отсутствует техническая возможность								исполняющий обязанности начальника Невьянского участка с функцией ЛПС-1 типа Уральской авиабазы Николаев Олег Петрович, +7 (912) 236-04-95	
482.	поселок Таватуйский Детдом	отсутствует техническая возможность									
483.	поселок Ударник							130			
484.	поселок Цементный							160			
485.	поселок Шурала							70			
486.	село Аятское							735			
487.	село Быньги							574			
488.	село Киприно							261			
489.	село Конёво							380			
490.	село Корелы							260			
491.	село Кунара							310			
492.	село Таватуй	отсутствует техническая возможность									
493.	село Федьковка							226,1			
494.	село Шайдуриха							480			
495.	село Шурала	отсутствует техническая возможность									
496.	Иные, в том числе										
497.	МАУ ДОЛ «Приозерный»	500								исполняющий обязанности начальника Невьянского участка с функцией ЛПС-1 типа Уральской авиабазы Николаев Олег Петрович, +7 (912) 236-04-95	

1	2	3	4	5	6	7	8	9	10	11
532.	село Верхняя Ослянка		1900					130		
533.	село Елизаветинское		2300					167		
534.	село Серебрянка		2500					250		
535.	село Сулём		3800					375		
536.	Иные, в том числе									
537.	посевные поля			26 000					6500	ответственные лица указаны в таблице 5 раздела V плана тушения лесных пожаров на территории ГКУ СО «Нижне-Тагильское лесничество»
538.	автомобильная дорога								15 023	
539.	Итого по муниципальному округу		26 700	26 000				2980	21 523	
540.	Муниципальный округ Нижняя Салда Свердловской области									
541.	город Нижняя Салда		8000							Глава муниципального округа Матвеев Андрей Александрович, +7 (34345) 3-25-80
542.	поселок Шайтанский Рудник		2000							
543.	Итого по муниципальному округу		10 000							
544.	Новолялинский муниципальный округ Свердловской области									
545.	город Новая Ляля		2300							Глава муниципального округа Бондаренко Сергей Александрович, +7 (34388) 2-21-00
546.	поселок Красный Яр		2500							
547.	поселок Лобва		4400							
548.	поселок Павда		5000							
549.	поселок Старая Ляля		5000							
550.	поселок Шайтанка		700							
551.	поселок Яборково		1500							
552.	село Салтаново		200							
553.	Иные, в том числе									ответственные лица указаны в таблице 5 раздела V плана тушения лесных пожаров на территории ГКУ СО «Новолялинское лесничество»
554.	посевные поля								1500	
555.	автомобильная дорога								13 788	
556.	Итого по муниципальному округу		21 600						15 288	
557.	Новоуральский городской округ Свердловской области									
558.	город Новоуральск		отсутствует техническая возможность							Глава городского округа Тюменцев Вячеслав Яковлевич, +7 (34370) 9-88-21
559.	деревня Елани		отсутствует техническая возможность							
560.	деревня Пальники		отсутствует техническая возможность							
561.	поселок Мурзинка		2382					238,2		
562.	село Тарасково		2953					295,3		
563.	Итого по городскому округу		5335					533,5		
564.	Муниципальный округ Пелым Свердловской области									
565.	поселок городского типа Пелым		700							Глава муниципального округа Соколюк Михаил Петрович,
566.	поселок Атымья		1800							

1	2	3	4	5	6	7	8	9	10	11
601.	село Косой Брод		5600					150		
602.	село Курганово		6200					255		
603.	село Мраморское							420		
604.	село Поддневая							70		
605.	Итого по муниципальному округу		27 500					2715		
606.	Пышминский муниципальный округ Свердловской области									
607.	село Тимохинское	1500								начальник Камышловского участка с функцией ЛПС-1 типа Уральской авиабазы Узорова Ольга Юрьевна, +7 (903) 084-55-38
608.	деревня Смородинка	3570								
609.	деревня Речелга	4430								
610.	село Четкарино	4400								
611.	деревня Нагибина, деревня Мартынова	3600								
612.	поселок городского типа Пышма		3500						300	исполняющий обязанности Главы муниципального округа Обоскалов Алексей Анатольевич, +7 (34372) 2-11-64
613.	деревня Кочёвка		3000						100	
614.	деревня Савина		4000						300	
615.	поселок Ключевской		1100						100	
616.	поселок Крутоярский		2000						100	
617.	село Пульниково		3000						100	
618.	Итого по муниципальному округу	17 500	16 600						1000	
619.	Муниципальный округ Ревда Свердловской области									
620.	город Ревда		7500							Глава муниципального округа Клепикова Татьяна Анатольевна, +7 (34397) 3-07-34
621.	поселок Гусевка		6100					10		
622.	поселок Емелино		1000							
623.	поселок Краснояр		4630					16		
624.	поселок Крылатовский		5500							
625.	поселок Ледянка		1000							
626.	село Кунгурка		22 060							
627.	село Мариинск		5560					10,6		
628.	Иные, в том числе									
629.	МАУ – ДОЛ «Мечта»	1000								начальник Верх-Исетского участка с функцией ЛПС-2 типа Уральской авиабазы Грибовский Алексей Сергеевич, +7 (912) 038-58-88
630.	Итого по муниципальному округу	1000	53 350					36,6		
631.	Режевской муниципальный округ Свердловской области									
632.	деревня Воронино		3500							Глава муниципального округа Карташов Иван Геннадьевич, +7 (34364) 3-20-24
633.	деревня Кучки		700							
634.	поселок Крутиха		1500					20		
635.	город Реж		3700					80		
636.		7700								

1	2	3	4	5	6	7	8	9	10	11
637.	село Липовское	7610								начальник Режевского участка с функцией ЛПС-3 типа Уральской авиабазы Четверкин Дмитрий Владимирович, +7 (34364) 3-84-07
638.	село Черемисское	570								
639.	поселок Озёрный							20		
640.	Иные, в том числе									ответственные лица указаны в таблице 5 раздела V плана тушения лесных пожаров на территории ГКУ СО «Режевское лесничество»
641.	посевные поля			2500					250	
642.	автомобильная дорога								12 281	
643.	Свердловская железная дорога			17 100					32	
644.	Итого по муниципальному округу	15 880	9400	19 600					120	12 563
645.	Городской округ Рефтинский Свердловской области									
646.	поселок городского типа Рефтинский		43 668						4366,8	Глава городского округа Мельчакова Наталья Борисовна, +7 (34365) 3-50-01
647.	Итого по городскому округу		43 668						4366,8	
648.	Городской округ ЗАТО Свободный Свердловской области									
649.	поселок городского типа Свободный		840						600	Глава городского округа Иванов Александр Владимирович, +7 (34345) 5-84-80
650.	Итого по городскому округу		840						600	
651.	Североуральский муниципальный округ Свердловской области									
652.	город Североуральск		560						56	Глава муниципального округа Миронова Светлана Николаевна, +7 (34380) 2-44-65
653.	поселок Баяновка		3020						302	
654.	поселок Бокситы		980						98	
655.	поселок Калья		1330						133	
656.	поселок Покровск-Уральский		3780						378	
657.	поселок Третий Северный		820						82	
658.	поселок Черёмухово		1640						164	
659.	село Всеволодо-Благодатское		1680						168	
660.	поселок Сосьва		2800							
661.		2500								
662.	Иные, в том числе									
663.	МАУ «Детский оздоровительный загородный лагерь имени В. Дубинина»	1600								начальник Карпинского участка с функцией ЛПС-3 типа Уральской авиабазы Травкин Артем Сергеевич, +7 (950) 645-49-41
664.	посевные поля			6390					400	ответственные лица указаны в таблице 5 раздела V плана тушения лесных пожаров

1	2	3	4	5	6	7	8	9	10	11	
										на территории ГКУ СО «Карпинское лесничество»	
665.	Итого по муниципальному округу	4100	16 610	6390					1781		
666.	Серовский муниципальный округ Свердловской области										
667.	город Серов		37 000							Глава муниципального округа Сизиков Василий Витальевич, +7 (34385) 7-57-47	
668.	деревня Еловка		2800								
669.	деревня Еловый Падун		3500								
670.	деревня Магина		4000								
671.	деревня Масловка	отсутствует техническая возможность									
672.	деревня Морозково		3450								
673.	деревня Петрова		3400								
674.	деревня Поспелкова		4300								
675.	деревня Семёнова		1400								
676.	поселок Боровой		6500								
677.	поселок Вагранская		4000								
678.	поселок Еловка Новая		1700								
679.		5000									начальник Серовского участка ЛПС-1 типа Уральской авиабазы Моисеенко Сергей Георгиевич, +7(904) 161-96-00
680.	поселок Красноярка	5000									директор ООО «Лесной Урал Сбыт» Буданцев Алексей Николаевич, +7 (34385) 6-80-11
681.			6700							Глава муниципального округа Сизиков Василий Витальевич, +7 (34385) 7-57-47	
682.	поселок Ключевой		3550								
683.	поселок Кордон		2500								
684.	поселок Красноглинный		4000								
685.	поселок Красный Яр		3600								
686.	поселок Ларьковка		4700								
687.	поселок Лесоразработки		2200								
688.	поселок Марсяты		5700								
689.	поселок Межевая	отсутствует техническая возможность									
690.	поселок Мирный		2400								
691.	поселок Морозково	отсутствует техническая возможность									
692.	поселок Нижняя Пристань	отсутствует техническая возможность									
693.	поселок Новое Сотрино		5000								
694.	поселок Первомайский		6800								
695.	поселок Подгарничный		2300								
696.		2000								начальник Серовского участка ЛПС-1 типа Уральской авиабазы	

1	2	3	4	5	6	7	8	9	10	11
										Моисеенко Сергей Георгиевич, +7(904) 161-96-00
697.	поселок Поперечный	отсутствует техническая возможность								Глава муниципального округа Сизиков Василий Витальевич, +7 (34385) 7-57-47
698.	поселок Поспелково		3000							
699.	поселок Сотрино		2800							
700.	поселок Старое Морозково	отсутствует техническая возможность								
701.	поселок Танковичи	отсутствует техническая возможность								
702.	поселок Урай		1200							
703.	поселок Черноярский		630							
704.	село Андриановичи		1800							
705.	село Филькино		7300							
706.	хутор Морозково	отсутствует техническая возможность								
707.	Иные, в том числе									
708.	загородный оздоровительный лагерь «Веселый бор» МАУ ДО оздоровительно-образовательного центра «Чайка»,	1100								начальник Серовского участка ЛПС-1 типа Уральской авиабазы Моисеенко Сергей Георгиевич, +7(904) 161-96-00
709.	МАУ ДО оздоровительно- образовательный центр «Чайка»	700								
710.	автомобильная дорога								555	ответственные лица указаны в таблице 5 раздела V плана тушения лесных пожаров на территории ГКУ СО «Серовское лесничество»
711.	Свердловская железная дорога			18 600					21,7	
712.	Итого по муниципальному округу	13 800	138 230	18 600					576,7	
713.	Сосьвинский муниципальный округ Свердловской области									
714.	деревня Матушкина	отсутствует техническая возможность								Глава муниципального округа Вихарева Мария Дмитриевна, +7 (34385) 4-44-44
715.	деревня Усть-Берёзовка	отсутствует техническая возможность								
716.	поселок Зелёный		600							
717.	поселок Пасынок	отсутствует техническая возможность								
718.	поселок Сосьва Новая		1500							
719.	село Кошай		1800							
720.		11 336								директор АО «Аргус СФК» Володченко Алексей Алексеевич, +7 (34385) 4-47-35
721.	поселок городского типа Сосьва		4000							Глава муниципального округа Вихарева Мария Дмитриевна, +7 (34385) 4-44-44
722.		3473								директор АО «Аргус СФК» Володченко Алексей Алексеевич, +7 (34385) 4-47-35

1	2	3	4	5	6	7	8	9	10	11
723.		16 510								начальник Сотринского участка с функцией ЛПС-3 типа Уральской авиабазы Туровин Василий Юрьевич, +7 (952) 141-87-00
724.	поселок Восточный	3260								
725.			5800							
726.	Иные, в том числе									ответственные лица указаны в таблице 5 раздела V плана тушения лесных пожаров на территории ГКУ СО «Сотринское лесничество»
727.	автомобильная дорога							6092		
728.	Свердловская железная дорога							6800		
729.	Итого по муниципальному округу	23 243	13 700						12 892	
730.	Муниципальный округ Среднеуральск Свердловской области									
731.	деревня Коптяки		4046					404,6		Глава муниципального округа Стасёнок Алексей Викторович, +7 (34368) 7-38-95
732.		1775								начальник Березовского участка с функцией ЛПС-3 типа Уральской авиабазы Хомутов Никита Алексеевич, +7 (912) 254-70-38
733.	деревня Мурзинка	1943								
734.			2080					20,8		Глава муниципального округа Стасёнок Алексей Викторович, +7 (34368) 7-38-95
735.	поселок Кирпичный		535					53,5		
736.	Иные, в том числе									
737.	посевные поля							600		ответственные лица указаны в таблице 5 раздела V плана тушения лесных пожаров на территории ГКУ СО «Березовское лесничество»
738.	автомобильная дорога							17 618		
739.	Свердловская железная дорога							266		
740.	Итого по муниципальному округу	3718	6661					478,9	18 484	
741.	Муниципальный округ Сухой Лог Свердловской области									
742.	город Сухой Лог		3357							Глава муниципального округа Мингалимов Рафаил Раифович, +7 (34373) 4-36-60
743.	деревня Боровки		663							
744.	деревня Глядены		1853							
745.	деревня Казанка		623							
746.	деревня Малый Таушкан		2000							
747.	деревня Мокрая		1194							
748.	поселок Золоторуда		2500							
749.	село Знаменское		3200							
750.	село Маханово		2340							
751.	село Новопышминское		5083							

1	2	3	4	5	6	7	8	9	10	11
752.	село Рудянское		4830							
753.	село Светлое		4492							
754.	село Галица		3700							
755.	село Таушканское		2214							
756.	село Курьи		3979							
757.		4060								
758.	деревня Заимка	9510								начальник Сухоложского участка с функцией ЛПС-3 типа Уральской авиабазы Исаков Александр Юрьевич, +7 (952) 144-83-62
759.			4060							Глава муниципального округа Мингалимов Рафаил Раифович, +7 (34373) 4-36-60
760.	поселок Алтынай		2164							
761.		10 000								начальник Сухоложского участка с функцией ЛПС-3 типа Уральской авиабазы Исаков Александр Юрьевич, +7 (952) 144-83-62
762.	поселок Глядены-Санаторий	10 750								
763.			2500							
764.	Иные, в том числе									ответственные лица указаны в таблице 5 раздела V плана тушения лесных пожаров на территории ГКУ СО «Сухоложское лесничество»
765.	посевные поля			112 630					4243	
766.	автомобильная дорога								32 128	
767.	Свердловская железная дорога								9200	
768.	Итого по муниципальному округу	34 320	50 752	112 630					45 571	
769.	Сысертьский муниципальный округ Свердловской области									
770.	город Сысерть		1500						70	Глава муниципального округа Нисковских Дмитрий Андреевич, +7 (34374) 6-00-10
771.	деревня Ключи		1500						70	
772.	деревня Космакова		10							
773.	поселок Асбест		1500						70	
774.	поселок Бобровский		1500						70	
775.	поселок Верхняя Сысерть		1500						70	
776.	поселок Габиевский		10						70	
777.	поселок Двуреченск		1500						70	
778.	поселок Каменка		1500						70	
779.	поселок Лечебный		1500						70	
780.	поселок Полевой		1500						70	
781.	поселок Поляна		1500						70	
782.	поселок Тракторский		1500						70	
783.	поселок Школьный		1500						70	

1	2	3	4	5	6	7	8	9	10	11
784.	село Кашино		1500					70		
785.	село Черданцево		1500					70		
786.	Итого по муниципальному округу		21 020					980		
787.	Тавдинский муниципальный округ Свердловской области									
788.	город Тавда	5000								начальник Тавдинского участка с функцией ЛПС-3 типа Уральской авиабазы Белов Максим Васильевич, +7 (34360) 5-37-50
789.			3000					190		Глава муниципального округа Миронов Валентин Викторович, +7 (34360) 5-00-00
790.	деревня Беленичное		2000							
791.	деревня Большая Пустынь		1500							
792.	деревня Васьково		1000							
793.	деревня Герасимовка		4500							
794.	деревня Гузеево		2500							
795.	деревня Забор		2000							
796.	деревня Индра		2500							
797.	деревня Киселёва		1000							
798.	деревня Ленино		4000							
799.	деревня Лобазиха		5500							
800.	деревня Ошмарка		2000							
801.	деревня Увал		3000							
802.	деревня Шабалино		2000							
803.	поселок Азанка		3200							
804.	поселок Земляное		2000							
805.	поселок Карабашка		5500							
806.	поселок Карьер		2200							
807.	поселок Матюшино		2500							
808.	село Городище		5000							
809.	село Крутое		6000							
810.	село Тагильцы		3000							
811.	деревня Мостовка		2500							
812.		1000								начальник Тавдинского участка с функцией ЛПС-3 типа Уральской авиабазы Белов Максим Васильевич, +7 (34360) 5-37-50
813.	Иные, в том числе									
814.	посевные поля			3000					9	ответственные лица указаны в таблице 5 раздела V плана тушения лесных пожаров на территории ГКУ СО «Тавдинское лесничество»
815.	Свердловская железная дорога			8000					2800	

1	2	3	4	5	6	7	8	9	10	11
816.	Итого по муниципальному округу	6000	92 900	11 000				190	2809	
817.	Талицкий муниципальный округ Свердловской области									
818.	город Талица		7800							Глава муниципального округа Михайлов Михаил Владимирович, +7 (34371) 2-11-52
819.	деревня Береговая		2000					50		
820.	деревня Бор		1900							
821.	деревня Борзикова		8000							
822.	деревня Боровая		9000							
823.	деревня Бубенщикова		9000							
824.	деревня Васенина		7000							
825.	деревня Вихляева		3140							
826.	деревня Журавлёва		2000							
827.	деревня Заселина		2000							
828.	деревня Зобнина		9000							
829.	деревня Зырянка		9000							
830.		400								
831.	деревня Верхний Талман	300								
832.			8000							Глава муниципального округа Михайлов Михаил Владимирович, +7 (34371) 2-11-52
833.	деревня Ивановка		300					30		
834.	деревня Истоур		3000							
835.	деревня Кокуй		200					20		
836.	деревня Красногорка		1010							
837.	деревня Маркова		8000							
838.	деревня Мохирёва		6000							
839.	деревня Нижний Катарач		12 000							
840.	деревня Новая Деревня		3060							
841.	деревня Пиджакова		6000							
842.	деревня Поротникова		9000							
843.	деревня Речкина		3000							
844.	деревня Серкова		5000							
845.	деревня Сугат		2000							
846.	деревня Тёмная		4900							
847.	деревня Трёхозёрная		7000							
848.	деревня Упорова		1810							
849.	деревня Чупина		3000							
850.	поселок Боровской		6000					600		
851.		1500								ИП Земеров А.С. Земеров Алексей Сергеевич, +7 (34371) 3-17-20

1	2	3	4	5	6	7	8	9	10	11
852.	деревня Антонова	2000								глава ПСК «Колос» Шубин Григорий Юрьевич, +7 (34371) 5-81-95
853.			2000							
854.	поселок Заводской		6000							Глава муниципального округа Михайлов Михаил Владимирович, +7 (34371) 2-11-52
855.	поселок Комсомольский		6000					400		
856.	поселок Кузнецовский		8000							
857.	поселок Мака		9000							
858.	поселок Пионерский		5000							
859.	поселок Сосновка		2000							
860.	село Балаир		9000							
861.	село Бутка		10 000					400		
862.	село Вновь-Юртымское		700					70		
863.	село Елань		4000							
864.	село Заречная		2600							
865.	село Казаковское		10 000							
866.	село Пеньки		12 000							
867.	село Смолинское		7000							
868.	поселок Троицкий		7400							
869.		400								начальник Талицкого участка с функцией ЛПС-1 типа Уральской авиабазы Батолин Денис Владимирович, +7 (912) 601-99-67
870.	Иные, в том числе									
871.	посевные поля			209					73	ответственные лица указаны в таблице 5 раздела V плана тушения лесных пожаров на территории ГКУ СО «Талицкое лесничество»
872.	Итого по муниципальному округу	4600	259 820	209				1520	73	
873.	Тугулымский муниципальный округ Свердловской области									
874.	деревня Александровка		500					100		Глава муниципального округа Поздеев Алексей Николаевич, +7 (34367) 2-23-16
875.	деревня Большой Рамыл		2500							
876.	деревня Бочкари		900							
877.	деревня Галашова		600							
878.	деревня Гилёва		2500							
879.	деревня Гурина		600							
880.	деревня Двинская		900							
881.	деревня Дубровина		3000							
882.	деревня Журавлёва		500							
883.	деревня Калачики		1000							

1	2	3	4	5	6	7	8	9	10	11
884.	деревня Колобова		1500							
885.	деревня Луговая		4500							
886.	деревня Малахова		1500							
887.	деревня Малый Рамыл		2500							
888.		1500								
889.	деревня Потаскуева	1000								ИП Урсова В.В. Алькинский Денис Викторович, +7 (912) 242-60-89
890.			4000							Глава муниципального округа Поздеев Алексей Николаевич, +7 (34367) 2-23-16
891.	деревня Мостовщики		2500							
892.	деревня Нижняя Коркина		3500							
893.	деревня Остров		2500							
894.	деревня Полушина		800					250		
895.	деревня Тямкина		1000					200		
896.	деревня Филина		2500							
897.	деревня Цепошникова		1000							
898.	деревня Чураки		1200					140		
899.	деревня Щелконогова		2300					100		
900.	деревня Юшкова		3000					200		
901.	деревня Ядрышникова		1400					95		
902.	поселок Бахметское		3000							
903.	поселок Ертарский		8000					250		
904.		3500								
905.	поселок Тугулым	1700								директор ООО «Трио+» Сидоров Павел Викторович, +7 (922) 604-43-88
906.			3900					400		Глава муниципального округа Поздеев Алексей Николаевич, +7 (34367) 2-23-16
907.	поселок Заводоуспенское		5000					550		
908.	поселок Кармак		2000							
909.	поселок Щелконоговский		2100							
910.	поселок Юшала		10 000							
911.	село Верховино		800					200		
912.	село Дёмино		2400							
913.	село Зубково		500					400		
914.	село Ивановка		100							
915.	село Лучинкино		2000							
916.	село Мальцево		2500							
917.	село Ошкуково		100					100		
918.	село Трошково		3100							
919.	село Фоминское		2000							
920.	поселок городского типа Тугулым		1500							
921.		1000								

1	2	3	4	5	6	7	8	9	10	11
945.	Шалинский муниципальный округ Свердловской области									
946.	поселок Вырубки		2100					210		Глава муниципального округа Богатырев Алексей Петрович, +7 (34358) 2-25-01
947.	поселок Пастушный		6500					650		
948.	поселок Сабик		9700					970		
949.	поселок Сарга		7500					750		
950.	поселок Бизь	700								директор ООО «Саргинский леспромхоз» Сарафанов Сергей Леонтьевич, +7 (34358) 2-54-08
951.	деревня Гора	500								директор ООО «Новый путь» Горбунов Василий Иванович, +7 (34358)4-19-95
952.	деревня Коптело-Шамары	1370								
953.	деревня Мартьяново	3210								начальник Шалинского участка с функцией ЛПС-1 типа Уральской авиабазы Попов Алексей Николаевич, +7 (904) 388-51-39
954.	село Чусовое	11 450								
955.		2400								
956.	Иные, в том числе									ответственные лица указаны в таблице 5 раздела V плана тушения лесных пожаров на территории ГКУ СО «Шалинское лесничество»
957.	посевные поля			32					1026,4	
958.	автомобильная дорога								54,39	
959.	Свердловская железная дорога								9,56	
960.	Итого по муниципальному округу	19 630	25 800	32				2580	1090,35	
961.	Муниципальное образование Баженовское сельское поселение Байкаловского муниципального района Свердловской области									
962.	деревня Красный Бор		500					50		Глава сельского поселения Спирин Сергей Максимович, +7 (34362) 3-44-21
963.	Итого по сельскому поселению		500					50		
964.	Байкаловское сельское поселение Байкаловского муниципального района Свердловской области									
965.	деревня Сафонова	2450								исполняющий обязанности начальника Байкаловского участка с функцией ЛПС-1 типа Уральской авиабазы Константинова Елена Владимировна, +7 (996) 185-94-37
966.	село Байкалово	1300								директор ООО «Лестех» Шестаков Александр Анатольевич, +7 (912) 260-76-66
967.			700					70		Глава сельского поселения Лыжин Дмитрий Владимирович, +7 (34362) 2-01-87
968.	деревня Долматова		600					60		
969.	деревня Чувашева		800					80		

1	2	3	4	5	6	7	8	9	10	11
970.	село Ляпуново		800					80		
971.	деревня Макушина	500								директор ООО «Лестех» Шестаков Александр Анатольевич, +7 (912) 260-76-66
972.	Итого по сельскому поселению	4250	2900					290		
973.	Краснополянское сельское поселение Байкаловского муниципального района Свердловской области									
974.	деревня Малая Койнова		2000					50		Глава сельского поселения Кошелев Алексей Николаевич, +7 (34362) 9-33-22
975.	деревня Яр	200								директор ООО «Лестех» Шестаков Александр Анатольевич, +7 (912) 260-76-66
976.	Итого по сельскому поселению	200	2000					50		
977.	Муниципальное образование «Зареченское сельское поселение» Камышловского муниципального района Свердловской области									
978.	деревня Баранникова							300		Глава муниципального образования Михаленко Владимир Вячеславович, +7 (34375) 4-11-95
979.	деревня Заречная							150		
980.	деревня Коровякова							50		
981.	поселок Новый							200		
982.	село Реутинское							250		
983.	Итого по муниципальному образованию							950		
984.	Обуховское сельское поселение Камышловского муниципального района Свердловской области									
985.	деревня Котюрова		900					90		Глава сельского поселения Верхорубов Владимир Иванович, +7(34375) 3-28-85
986.	деревня Куваева		2200					220		
987.	село Захаровское		900					90		
988.	село Обуховское		1100					110		
989.	Итого по сельскому поселению		5100					510		
990.	Городское поселение Атиг Нижнесергинского муниципального района Свердловской области									
991.	поселок городского типа Атиг		900					300		Глава городского поселения Горнова Татьяна Викторовна, +7 (34398) 2-32-51
992.	Итого по городскому поселению		900					300		
993.	Городское поселение Верхние Серги Нижнесергинского муниципального района Свердловской области									
994.	поселок городского типа Верхние Серги		10 000					1000		Глава городского поселения Струнин Владимир Витальевич, +7 (34398) 2-42-26
995.	Итого по городскому поселению		10 000					1000		

1	2	3	4	5	6	7	8	9	10	11
996.	Дружининское городское поселение Нижнесергинского муниципального района Свердловской области									
997.	поселок городского типа Дружинино		700					70		Глава городского поселения Вавилин Геннадий Юрьевич, +7 (34398) 4-66-70
998.	поселок Солдатка		2000					200		
999.	Итого по городскому поселению		2700					270		
1000.	Кленовское сельское поселение Нижнесергинского муниципального района Свердловской области									
1001.	деревня Атняшка		480							Глава сельского поселения Матвеев Александр Леонидович, +7 (34398) 6-32-35
1002.	деревня Васькино		1100							
1003.	деревня Киселёвка		500							
1004.	деревня Контуганово		1330							
1005.	деревня Красный Партизан		400							
1006.	деревня Отевка		100							
1007.	деревня Сосновый Бор		870							
1008.	деревня Галица		500							
1009.	деревня Упея		1150							
1010.	деревня Уразаево		800							
1011.	поселок Ключевая		1400							
1012.	поселок Контугановский		200							
1013.	поселок Малиновый		200							
1014.	село Кленовское		500							
1015.	село Накоряково		200							
1016.	село Старобухарово		900							
1017.	Итого по сельскому поселению		10 430							
1018.	Городское поселение Михайловское муниципальное образование Нижнесергинского муниципального района Свердловской области									
1019.	город Михайловск	2215								директор ООО «Серга Лес» Ростовский Александр Иванович, +7 (919) 395-20-78
1020.								200		Глава городского поселения Петухов Михаил Васильевич, +7 (34398) 6-79-51
1021.	деревня Уфа-Шигири							300		
1022.	поселок Рябиновка							250		
1023.	село Аракаево							340		
1024.	Итого по городскому поселению	2215						1090		
1025.	Нижнесергинское городское поселение Нижнесергинского муниципального района Свердловской области									
1026.	город Нижние Серги	1550						1000		начальник Нижне-Сергинского участка с функцией ЛПС-1 типа Уральской авиабазы Демин Андрей Владимирович, +7 (904) 983-60-68

1	2	3	4	5	6	7	8	9	10	11
1027.		3000								директор ООО «Лесопункт» Нигаматов Ринат Булатович, +7 (922) 217-51-08
1028.			10 000							
1029.	деревня Половинка		800					80		
1030.	поселок Бажуково		300					30		
1031.	поселок Новая Ельня		400					40		
1032.	Иные, в том числе									
1033.	посевные поля			18 250						ответственные лица указаны в таблице 5 раздела V плана тушения лесных пожаров на территории ГКУ СО «Нижни-Сергинское лесничество»
1034.	автомобильная дорога							8510		
1035.	Свердловская железная дорога							7380		
1036.	Итого по городскому поселению	4550	15 000	18 250				10 150	15 890	
1037.	Ницинское сельское поселение Слободо-Туринского муниципального района Свердловской области									
1038.	село Ницинское							4350		Глава сельского поселения Кузеванова Татьяна Аркадьевна, +7 (34361) 2-61-69
1039.	село Бобровское	4000								директор ООО «Лестех» Шестаков Александр Анатольевич, +7 (912) 260-76-66
1040.	Итого по сельскому поселению	4000						4350		
1041.	Усть-Ницинское сельское поселение Слободо-Туринского муниципального района Свердловской области									
1042.	деревня Калугина	4000								директор ООО «Лестех» Шестаков Александр Анатольевич, +7 (912) 260-76-66
1043.	деревня Ерзовка	6200								исполняющий обязанности начальника Байкаловского участка с функцией ЛПС-1 типа Уральской авиабазы Константинова Елена Владимировна, +7 (996) 185-94-37
1044.	деревня Голякова	5400								
1045.	деревня Лукина	2300								
1046.	село Липчинское	7200								
1047.			8320					832		Глава сельского поселения Лукин Александр Сергеевич, +7 (34361) 2-78-45
1048.	деревня Ермолина		290					29		
1049.	Итого по сельскому поселению	25 100	8610					861		
1050.	Таборинское сельское поселение Таборинского муниципального района Свердловской области									
1051.	деревня Добрино		10 000					1000		Глава сельского поселения Казаринов Алексей Андреевич, +7 (34347) 2-13-09

1	2	3	4	5	6	7	8	9	10	11
1052.		3160								заместитель начальника Тавдинского участка с функцией ЛПС-3 типа Уральской авиабазы Суруда Артем Владимирович, +7 (950) 633-79-52
1053.	Иные, в том числе									ответственные лица указаны в таблице 5 раздела V плана тушения лесных пожаров на территории ГКУ СО «Таборинское лесничество»
1054.	посевные поля							1500		
1055.	автомобильная дорога			120 000						
1056.	Итого по сельскому поселению	3160	10 000	12 000				1000	1500	
1057.	Унже-Павинское сельское поселение Таборинского муниципального района Свердловской области									
1058.	деревня Озёрки		2000					200		Глава сельского поселения Мальцев Юрий Витальевич, +7 (34347) 2-81-47
1059.	деревня Унже-Павинская		2000					200		
1060.	Итого по сельскому поселению		4000					400		
1061.	Кузнецовское сельское поселение Таборинского муниципального района Свердловской области									
1062.	деревня Фунтусово	2900								заместитель начальника Тавдинского участка с функцией ЛПС-3 типа Уральской авиабазы Суруда Артем Владимирович, +7 (950) 633-79-52
1063.	деревня Оверино	3800								
1064.	деревня Чулино	510								
1065.	деревня Городок	4450								
1066.	Итого по сельскому поселению	11 660								

Раздел 3. Перечень и состав лесопожарных формирований, пожарной техники и оборудования, порядок привлечения и использования таких средств в соответствии с уровнем пожарной опасности в лесах

Глава 1. Перечень лесопожарных формирований, осуществляющих охрану лесов от пожаров

Лесопожарные формирования на территории Свердловской области созданы в:

- 1) Уральской авиабазе;
- 2) лесничествах Министерства обороны Российской Федерации – филиалах ФГКУ «УЛХиП» Министерства обороны Российской Федерации;
- 3) ФГБУ «Национальный парк «Припышминские боры»;
- 4) ФГБУ «Висимский государственный природный биосферный заповедник»;
- 5) ФГБУ «Государственный природный заповедник «Денежкин Камень».

Лицами, использующими леса, укомплектованы пункты сосредоточения противопожарного инвентаря.

Тушение лесных пожаров на территории государственного лесного фонда Свердловской области осуществляет Уральская авиабаза, в состав которой входят:

- 1) 30 участков наземной охраны лесов, организованных и оснащенных по типам лесопожарных станций (18 участков с функцией ЛПС-1 типа, 2 участка с функцией ЛПС-2 типа, 10 участков с функцией ЛПС-3 типа);
- 2) 5 отделений авиационной охраны лесов от пожаров, в которых предусмотрено штатным расписанием 180 должностей работников парашютно-десантной пожарной службы (Алапаевское, Ивдельское, Серовское, Сосьвинское, Тавдинское);
- 3) 3 авиаточки (Свердловская, Красноуфимская, Тугулымская).

На территории Свердловской области исключены зоны контроля, ранее выделенные в Ивдельском и Верхотурском лесничествах, согласно приказу Министерства от 12.12.2019 № 2048 «О признании утратившим силу приказа Департамента лесного хозяйства Свердловской области от 09.02.2016 № 144 «Об установлении зон контроля лесных пожаров».

Средства лесопожарных формирований Уральской авиабазы, указанные в настоящем сводном плане, в сравнении с указанными в Сводном плане тушения лесных пожаров на территории Свердловской области на период пожароопасного сезона 2024 года, утвержденном Указом Губернатора Свердловской области от 19.03.2024 № 104-УГ «Об утверждении Сводного плана тушения лесных пожаров на территории Свердловской области на период пожароопасного сезона 2024 года», в 2025 году остались на сопоставимом уровне.

В рамках реализации федерального проекта «Сохранение лесов» национального проекта «Экология» Свердловской областью обновлен парк лесопожарной техники на 100% в количестве 306 единиц, приобретено 2219 единиц оборудования.

В 2019 году поставлено 158 единиц лесопожарной техники и 546 единиц оборудования, а именно:

104 автомобиля УАЗ-220695, 20 колесных тракторов МТЗ-82.1, 10 вахтовых автомобилей на базе ГАЗ-33081, 11 грузовых автомобилей ГАЗ-330811, 1 снегоболотоход гусеничный ГАЗ 34039-32, 1 автобус КАВЗ 4235, 2 гусеничных вездехода на базе МТЛБ и 9 бульдозеров Б10М.0101Е;

47 единиц мотопомп, 95 единиц бензопил, 164 единицы резиновых емкостей для воды, 25 единиц резервуаров пожарных для воды, 215 единиц пожарных рукавов.

В 2020 году поставлено 114 единиц лесопожарной техники и 1561 единица оборудования:

6 колесных тракторов сельскохозяйственных Беларус-82.1, 10 автобусов на базе шасси ГАЗ-С41А23, 13 автомобилей грузовых на базе шасси ГАЗ-С41А23, 1 снегоболотоход гусеничного ГАЗ 34039-32, 1 седельный тягач МАЗ-643028, 1 полуприцеп-тяжеловоз HARTUNG 943000, 35 квадроциклов (мотовездеходов) STELS ATV600YL, 35 автомобильных прицепов МЗСА 817701, 6 катеров (мотолодок) Wyatboat-430, 6 прицепов для перевозки водной техники Трейлер 82944С;

4 единицы лесопожарных плугов, 63 единицы зажигательных аппаратов, 36 единиц воздуходувок, 38 единиц мотопомп, 32 единицы бензопил, 1223 единицы напорных пожарных рукавов, 25 единиц резервуаров пожарных для воды, 71 единица рукавных разветвителей, 69 единиц стволов пожарных ручных.

В 2021 году поставлено 25 единиц лесопожарной техники и 83 единицы оборудования:

8 тракторов Беларус 82.1, 15 автомобилей грузовых шасси ГАЗ С41А23, 2 внедорожных транспортных средства (вездеходов) ТГ-126-05;

13 единиц емкостей для воды, 39 единиц воздуходувок, 31 единица пил ручных.

В соответствии с Федеральным законом от 6 декабря 2021 года № 390-ФЗ «О федеральном бюджете на 2022 год и на плановый период 2023 и 2024 годов» в 2022 году на приобретение лесопожарной техники и оборудования в рамках реализации федерального проекта «Сохранение лесов» национального проекта «Экология» денежные средства из федерального бюджета не выделялись, техника не закупалась.

В 2023 году приобретено 8 единиц малых лесопатрульных комплексов и 17 единиц рукавов пожарных напорных.

В 2024 году приобретен 1 малый лесопатрульный комплекс и 12 единиц рукавов пожарных напорных.

Резерв сил и средств пожаротушения сформирован из сверхнормативной техники, оборудования и инвентаря, которые возможно использовать при высокой горимости, в рамках межмуниципального маневрирования.

Перечень лесопожарных формирований, осуществляющих охрану лесов от пожаров, приведен в таблице 7.

Места дислокации лесопожарных формирований, подразделений пожарной охраны и аварийно-спасательных формирований представлены на карте-схеме 2 графической части настоящего сводного плана.

Таблица 7

Номер строки	Лесничество (лесопарк)	Наименование организации	Местоположение (географические координаты, ближайший населенный пункт)	Фамилия, имя, отчество руководителя организации	Должность руководителя организации	Контактные данные
1	2	3	4	5	6	7
1.	Леса, расположенные на землях лесного фонда Уральской авиабазы					
1.	Земли лесного фонда Свердловской области	Уральская авиабаза	город Екатеринбург	Петров Александр Иванович	директор	+7 (343) 258-64-54, +7 (922) 160-91-80
2.	Участки Уральской авиабазы					
3.	ГКУ СО «Алапаевское лесничество»	Алапаевский участок с функцией ЛПС-1 типа Уральской авиабазы	город Алапаевск N 57.8694, E 61.7052	Фомин Леонид Григорьевич	начальник участка	+7 (34346) 3-19-91, +7 (912) 616-68-61
4.	ГКУ СО «Байкаловское лесничество»	Байкаловский участок с функцией ЛПС-1 типа Уральской авиабазы	село Туринская Слобода, N 57.6254, E 64.3957	Константинова Елена Владимировна	исполняющий обязанности начальника участка	+7 (34361) 2-13-06, +7 (996) 185-94-37
5.	ГКУ СО «Березовское лесничество»	Березовский участок с функцией ЛПС-3 типа Уральской авиабазы	город Березовский, N 56.9089, E 60.8320	Хомутов Никита Алексеевич	начальник участка	+7 (912) 254-70-38
6.	ГКУ СО «Билимбаевское лесничество»	Верх-Исетский участок с функцией ЛПС-2 типа Уральской авиабазы	город Екатеринбург, N 56.8204, E 60.4965	Грибовский Алексей Сергеевич	исполняющий обязанности начальника участка	+7 (343) 205-46-81, +7 (912) 038-58-88
7.	ГКУ СО «Верхотурское лесничество»	Верхотурский участок с функцией ЛПС-3 типа Уральской авиабазы	город Верхотурье, N 58.8537, E 60.7935	Захаров Алексей Александрович	начальник участка	+7 (34389) 2-17-01, +7 (950) 190-76-38
8.	ГКУ СО «Гаринское лесничество»	Гаринский участок с функцией ЛПС-1 типа Уральской авиабазы	поселок городского типа Гари, N 57.3446, E 61.8683	Поспелов Сергей Васильевич	начальник участка	+7 (34387) 2-17-57, +7 (908) 906-56-47

1	2	3	4	5	6	7
9.	ГКУ СО «Егоршинское лесничество»	Егоршинский участок с функцией ЛПС-1 типа Уральской авиабазы	город Артемовский, N 57.3446, E 61.8683	Никонов Евгений Александрович	начальник участка	+7 (34363) 2-14-39, +7 (953) 003-65-77
10.	ГКУ СО «Ивдельское лесничество»	Ивдельский участок с функцией ЛПС-1 типа Уральской авиабазы	город Ивдель, N 60.7009, E 60.4373	Контамирова Ольга Леонидовна	начальник участка	+7 (34386) 2-25-41, +7 (908) 913-23-82
11.	ГКУ СО «Ирбитское лесничество»	Ирбитский участок с функцией ЛПС-1 типа Уральской авиабазы	город Ирбит, N 57.6519, E 63.0536	Рыбкин Владимир Сергеевич	начальник участка	+7 (34355) 6-03-69, +7 (903) 085-49-35
12.	ГКУ СО «Камышловское лесничество»	Камышловский участок с функцией ЛПС-1 типа Уральской авиабазы	город Камышлов, N 56.8308, E 62.6949	Узорова Ольга Юрьевна	начальник участка	+ 7 (34375) 2-49-50, +7 (903) 084-55-38
13.	ГКУ СО «Карпинское лесничество»	Карпинский участок с функцией ЛПС-3 типа Уральской авиабазы	город Карпинск, N 59.7645, E 60.0396	Травкин Артем Сергеевич	начальник участка	+7 (950) 645-49-41
14.	ГКУ СО «Красноуфимское лесничество»	Красноуфимский участок с функцией ЛПС-1 типа Уральской авиабазы	город Красноуфимск, N 56.6174, E 57.7487	Гостюхин Александр Михайлович	начальник участка	+7 (34394) 2-30-96, +7 (902) 272-05-02
15.		Артинский участок с функцией ЛПС-1 типа Уральской авиабазы	поселок городского типа Арти, N 56.3945, E 58.5542	Коряков Леонид Аполлонович	начальник участка	+7 (34391) 2-12-01, +7 (902) 266-26-30
16.	ГКУ СО «Кушвинское лесничество»	Кушвинский участок с функцией ЛПС-3 типа Уральской авиабазы	город Кушва, N 58.2794, E 59.7278	Чистяков Павел Семенович	начальник участка	+7 (34344) 2-26-48, +7 (909) 020-21-25
17.	ГКУ СО «Невьянское лесничество»	Невьянский участок с функцией ЛПС-1 типа Уральской авиабазы	город Невьянск, N 57.4195, E 60.2162	Николаев Олег Петрович	исполняющий обязанности начальника участка	+7 (34356) 2-31-31, +7 (912) 236-04-46
18.	ГКУ СО «Нижне-Сергинское лесничество»	Нижне-Сергинский участок с функцией ЛПС-1 типа Уральской авиабазы	город Нижние Серги, N 56.6419, E 59.2782	Демин Андрей Владимирович	начальник участка	+7 (34398) 2-15-30, +7 (982) 650-46-07

1	2	3	4	5	6	7
19.	ГКУ СО «Нижне-Тагильское лесничество»	Нижне-Тагильский участок с функцией ЛПС-2 типа Уральской авиабазы	город Нижний Тагил, N 57.9365, E 59.9497	Чанчиков Юрий Юрьевич	начальник участка	+7 (34359) 2-19-22, +7 (912) 609-26-12
20.	ГКУ СО «Ново-Лялинское лесничество»	Верхотурский участок с функцией ЛПС-3 типа Уральской авиабазы	г. Новая Ляля, N 57.9365, E 59.9497	Захаров Алексей Александрович	начальник участка	+7 (34388) 2-10-58 +7 (950) 190-76-38
21.	ГКУ СО «Режевское лесничество»	Режевской участок с функцией ЛПС-3 типа Уральской авиабазы	город Реж, N 57.3483, E 61.4011	Четверкин Дмитрий Владимирович	начальник участка	+7 (34364) 2-44-07, +7 (902) 274-60-63
22.	ГКУ СО «Свердловское лесничество»	Свердловский участок с функцией ЛПС-1 типа Уральской авиабазы	поселок городского типа Белоярский, N 56.7527, E 61.4166	Ярулин Эдуард Индусьевич	начальник участка	+7 (34377) 2-19-02, +7 (912) 604-01-15
23.	ГКУ СО «Серовское лесничество»	Серовский участок с функцией ЛПС-1 типа Уральской авиабазы	город Серов, N 59.6161, E 60.5317	Моисеенко Сергей Георгиевич	начальник участка	+7 (34385) 7-24-03, +7 (904) 161-96-00
24.	ГКУ СО «Синячихинское лесничество»	Синячихинский участок с функцией ЛПС-1 типа Уральской авиабазы	поселок Синячиха, N 57.9680, E 61.6567	Бычихин Юрий Павлович	начальник участка	+7 (34346) 3-63-16, +7 (952) 732-87-21
25.	ГКУ СО «Сотринское лесничество»	Сотринский участок с функцией ЛПС-3 типа Уральской авиабазы	поселок городского типа Восточный, N 58.7909, E 61.8091	Туровин Василий Юрьевич	начальник участка	+7 (34385) 4-77-94, +7 (952) 141-87-00
26.	ГКУ СО «Сухоложское лесничество»	Сухоложский участок с функцией ЛПС-3 типа Уральской авиабазы	город Сухой Лог, N 56.9453, E 61.9890	Исаков Александр Юрьевич	исполняющий обязанности начальника участка	+7 (34373) 3-35-63, +7 (952) 144-83-62
27.	ГКУ СО «Сысертское лесничество»	Сысертский участок с функцией ЛПС-3 типа Уральской авиабазы	город Сысерть, N 56.4807, E 60.8324	Разбойников Андрей Владимирович	начальник участка	+7 (34374) 7-47-53, +7 (952) 726-06-66
28.		Полевской участок с функцией ЛПС-1 типа Уральской авиабазы	город Полевской, N 58.0366, E 65.2455	Любимов Сергей Федорович	исполняющий обязанности начальника участка	+7 (34350) 2-06-52, +7 (908) 909-52-61

1	2	3	4	5	6	7
29.	ГКУ СО «Таборинское лесничество», ГКУ СО «Тавдинское лесничество»	Тавдинский участок с функцией ЛПС-3 типа Уральской авиабазы	город Тавда, N 58.0366, E 65.2455	Белов Максим Васильевич	начальник участка	+7 (34360) 2-07-50, + 7 (922) 292-77-52
30.	ГКУ СО «Талицкое лесничество»	Талицкий участок с функцией ЛПС-1 типа Уральской авиабазы	город Талица, N 58.5222, E 64.5425	Батолин Денис Владимирович	начальник участка	+7 (34371) 2-18-81, +7 (953) 044-46-63
31.	ГКУ СО «Тугулымское лесничество»	Тугулымский участок с функцией ЛПС-3 типа Уральской авиабазы	поселок городского типа Тугулым, N 57.0589, E 64.6334	Манаков Антон Владимирович	исполняющий обязанности начальника участка	+7 (34367) 2-15-07, +7 (932) 605-87-25
32.	ГКУ СО «Туринское лесничество»	Туринский участок с функцией ЛПС-1 типа Уральской авиабазы	город Туринск, N 58.0408, E 63.6917	Белоусова Юлия Леонидовна	начальник участка	+7 (34349) 2-38-93, +7 (919) 373-05-44
33.	ГКУ СО «Шалинское лесничество»	Шалинский участок с функцией ЛПС-1 типа Уральской авиабазы	поселок Шамары, N 57.3442, E 58.2185	Попов Алексей Николаевич	начальник участка	+7 (34358) 4-17-53, +7 (904) 388-51-39
34.	ГКУ СО «Алапаевское лесничество», ГКУ СО «Егоршинское лесничество», ГКУ СО «Ирбитское лесничество», ГКУ СО «Режевское лесничество», ГКУ СО «Кушвинское лесничество»,	Алапаевское авиаотделение Уральской авиабазы	город Алапаевск, N 57,8750, E 61,71667	Агапов Евгений Александрович	исполняющий обязанности начальника авиаотделения	+7 (912) 602-20-55

1	2	3	4	5	6	7
	ГКУ СО «Синячихинское лесничество»					
35.	ГКУ СО «Ивдельское лесничество»	Ивдельское авиаотделение Уральской авиабазы	город Ивдель, N 60,70833, E 60,4000	Демин Дмитрий Александрович	исполняющий обязанности начальника авиаотделения	+7 (912) 232-67-44
36.	ГКУ СО «Верхотурское лесничество», ГКУ СО «Карпинское лесничество», ГКУ СО «Новолялинское лесничество», ГКУ СО «Серовское лесничество», ГКУ СО «Сотринское лесничество»	Серовское авиаотделение Уральской авиабазы	город Серов, N 59,6000, E 60,16000	Бирюкова Светлана Анатольевна	исполняющий обязанности начальника авиаотделения	+7 (912) 234-54-90
37.	ГКУ СО «Сотринское лесничество», ГКУ СО «Гаринское лесничество»	Сосьвинское авиаотделение Уральской авиабазы	поселок городского типа Сосьва, N 59,2000, E 61,83333	Ворошилов Петр Алексеевич	исполняющий обязанности начальника авиаотделения	+7 (912) 602-17-47
38.	ГКУ СО «Туринское лесничество», ГКУ СО «Тавдинское	Тавдинское авиаотделение Уральской авиабазы	город Тавда, N 58,11667, E 65,23333	Грубцов Константин Валерьевич	начальник авиаотделения	+7 (904) 381-68-49

1	2	3	4	5	6	7
	лесничество», ГКУ СО «Таборинское лесничество»					
39.	ГКУ СО «Березовское лесничество», ГКУ СО «Билимбаевское лесничество», ГКУ СО «Свердловское лесничество», ГКУ СО «Сухоложское лесничество», ГКУ СО «Сысертское лесничество»	Свердловская авиаточка Уральской авиабазы	город Екатеринбург, N 56,7700, E 60,7000	Колмаков Антон Иванович	летчик- наблюдатель	+7 (924) 613-23-36
40.	ГКУ СО «Байкаловское лесничество», ГКУ СО «Камышловское лесничество», ГКУ СО «Талицкое лесничество», ГКУ СО «Тугулымское лесничество»	Тугулымская авиаточка Уральской авиабазы	город Тавда, N 57,06111, E 64,58611	Зуев Евгений Николаевич	летчик- наблюдатель	+7 (982) 665-99-21

1	2	3	4	5	6	7
41.	ГКУ СО «Кушвинское лесничество», ГКУ СО «Нижне-Тагильское лесничество»	Красноуфимская авиаточка Уральской авиабазы	город Нижний Тагил, N 57,726747, E 60,127843			
42.	Леса, расположенные на землях обороны и безопасности					
43.	Свердловское лесничество Министерства обороны Российской Федерации	Свердловский филиал ФГАУ «Управление лесного хозяйства» Министерства обороны Российской Федерации	город Екатеринбург	Болотов Павел Борисович	исполняющий обязанности начальника	+7 (343) 385-84-11
44.	Камышловское лесничество Министерства обороны Российской Федерации	Камышловский филиал ФГАУ «Управление лесного хозяйства» Министерства обороны Российской Федерации	Камышловский район, п/о Порошино	Кудреватых Денис Сергеевич	начальник	+7 (343) 227-00-25, +7 (912) 266-13-18, +7 (902) 257-69-42
45.	Карелинское лесничество Министерства обороны Российской Федерации	Карелинский филиал ФГАУ «Управление лесного хозяйства» Министерства обороны Российской Федерации	город Верхотурье	Миронов Сергей Павлович	временно исполняющий обязанности начальника	+7 (950) 196-74-43
46.	Нижнетагильское лесничество Министерства обороны Российской Федерации	Нижнетагильский филиал ФГАУ «Управление лесного хозяйства» Министерства обороны Российской Федерации	поселок городского типа Свободный	Андриянов Алексей Николаевич	начальник	+7 (34345) 5-85-85, +7 (922) 216-91-00
47.	Леса, расположенные на землях особо охраняемых природных территорий федерального значения					
48.	Национальный парк «Припышминские боры»	ФГБУ «Национальный парк «Припышминские боры»	город Талица	Калинкин Александр Николаевич	директор	+7 (912) 220-29-82

1	2	3	4	5	6	7
49.	Висимский государственный природный биосферный заповедник	ФГБУ «Висимский государственный природный биосферный заповедник»	город Кировград	Федоров Михаил Юрьевич	директор	+7 (922) 102-13-83
50.	Государственный природный заповедник «Денежкин Камень»	ФГБУ «Государственный природный заповедник «Денежкин Камень»	город Североуральск	Квашнина Анна Евгеньевна	директор	+7 (904) 547-70-75

Глава 2. Состав лесопожарных формирований, пожарной техники и оборудования

Силы и средства лесопожарных формирований, пожарной техники и оборудования приведены в приложении № 1 к настоящему сводному плану.

Глава 3. Перечень сил и средств подразделений пожарной охраны и аварийно-спасательных формирований, которые могут быть привлечены в установленном порядке к тушению лесных пожаров

Перечень сил и средств подразделений пожарной охраны и аварийно-спасательных формирований, которые могут быть привлечены в установленном порядке к тушению лесных пожаров, приведен в приложении № 2 к настоящему сводному плану.

Глава 4. Силы и средства, которые могут быть привлечены для борьбы с лесными пожарами

Силы и средства, которые могут быть привлечены для борьбы с лесными пожарами, приведены в приложении № 3 к настоящему сводному плану.

Глава 5. Порядок привлечения и использования лесопожарных формирований, подразделений пожарной охраны и аварийно-спасательных формирований, иных юридических лиц, которые могут быть привлечены в установленном порядке к тушению лесных пожаров, в соответствии с уровнем пожарной опасности в лесах

Порядок привлечения и использования лесопожарных формирований, подразделений пожарной охраны и аварийно-спасательных формирований, иных юридических лиц, которые могут быть привлечены в установленном порядке к тушению лесных пожаров, в соответствии с уровнем пожарной опасности в лесах устанавливается с целью повышения эффективности охраны лесов от пожаров и определения условий привлечения сил и средств пожаротушения к тушению лесных пожаров в зависимости от комплексного показателя пожарной опасности в лесах по условиям погоды до и во время введения режима чрезвычайной ситуации в лесах, возникшей вследствие лесных пожаров.

Силы и средства лесопожарных формирований Уральской авиабазы соответствуют распоряжению Правительства Российской Федерации от 19.07.2019 № 1605-р.

На территории Свердловской области прием сообщений о лесных пожарах и координация дальнейших действий осуществляются РДС.

РДС осуществляет свою деятельность на штатной основе при Уральской авиабазе.

РДС представляет собой службу по приему, обработке и учету информации о пожарной опасности в лесах и лесных пожарах, нарушениях лесного

законодательства, загрязнениях (в том числе радиоактивными веществами) и иных негативных воздействиях, а также очагах вредных организмов на территориях земель лесного фонда и иных земель, на которых располагаются леса на территории Свердловской области.

Основные функции РДС:

- 1) координация и контроль за работой диспетчеров наземных участков;
- 2) оценка текущей пожарной опасности по условиям погоды и фактической горимости лесов на территории Свердловской области;
- 3) прогнозирование развития лесопожарной обстановки, угрозы лесных пожаров объектам инфраструктуры и населенным пунктам, а также жизни и здоровью людей;
- 4) оперативный учет используемых и имеющихся ресурсов для борьбы с лесными пожарами на территории Свердловской области;
- 5) организация межведомственного взаимодействия и информационного обмена в области охраны лесов от пожаров на территории Свердловской области;
- 6) подготовка и направление предложений в Министерство в соответствии с фактической обстановкой по ограничению доступа населения в леса и введению особого противопожарного режима или режима чрезвычайной ситуации на территории Свердловской области или ее части.

Режим работы РДС круглогодичный и круглосуточный.

Сведения о лесных пожарах передаются в РДС всеми заинтересованными лицами по следующим телефонам: +7 (343) 258-65-94 и 8-800-100-94-00 (прямая линия лесной охраны).

Диспетчерские службы лесничеств на землях лесного фонда, военных лесничеств, учреждений, особо охраняемых природных территорий федерального значения осуществляют передачу информации о лесных пожарах в РДС ежедневно в оперативном режиме. Откорректированную сводку о лесных пожарах за истекшие сутки передают с 19.00 до 21.00 часа.

РДС передает информацию о лесных пожарах:

- 1) в Министерство – в режиме реального времени по информационно-телекоммуникационной системе «Ясень» (далее – ИТС «Ясень»);
- 2) в Центр управления кризисных ситуаций ГУ МЧС России по Свердловской области – каждые 2 часа в период с 10.00 до 21.00 часа;
- 3) в ГКУ СО «Территориальный центр мониторинга и реагирования на чрезвычайные ситуации в Свердловской области» – один раз в сутки до 24.00 часов московского времени, при ухудшении пожароопасной обстановки – каждые 2 часа в период с 10.00 до 21.00 часа;
- 4) в ЕДДС – один раз в сутки до 24.00 часов московского времени;
- 5) в федеральную диспетчерскую службу на базе ФБУ «Авиалесоохрана» и Департамент лесного хозяйства по Уральскому федеральному округу – один раз в сутки до 24.00 часов московского времени;
- 6) в другие заинтересованные организации – согласно заключенным соглашениям.

Порядок и регламент работы в режиме повседневной готовности при I и II КПО по условиям погоды

В соответствии с постановлением Правительства Российской Федерации от 09.02.2017 № 157 «Об утверждении Положения о формировании штабов по координации деятельности по тушению лесных пожаров» создан штаб по координации деятельности по тушению лесных пожаров в Уральском федеральном округе (далее – штаб).

Основные задачи штаба:

1) осуществлять постоянный сбор, обработку, обобщение и анализ данных о пожароопасной обстановке;

2) обеспечивать контроль за выполнением поставленных задач.

Заседания штаба по решению руководителя штаба проводятся:

1) с апреля по октябрь – не реже одного раза в неделю;

2) с ноября по март – не реже одного раза в месяц.

При отсутствии лесных пожаров лесопожарные формирования Уральской авиабазы осуществляют:

1) дежурство в местах дислокаций;

2) наземное патрулирование лесных участков в соответствии с приказом Министерства природных ресурсов и экологии Российской Федерации от 23.06.2014 № 276 «Об утверждении Порядка осуществления мониторинга пожарной опасности в лесах и лесных пожаров» (далее – приказ Минприроды России от 23.06.2014 № 276);

3) мероприятия по противопожарному обустройству лесов;

4) мероприятия по противопожарной пропаганде в СМИ;

5) авиационное патрулирование при II КПО один раз в двое суток в соответствии с приказом Министерства природных ресурсов и экологии Российской Федерации от 15.11.2016 № 597 «Об утверждении Порядка организации и выполнения авиационных работ по охране лесов от пожаров и Порядка организации и выполнения авиационных работ по защите лесов» (далее – приказ Минприроды России от 15.11.2016 № 597).

При наличии лесных пожаров лесопожарные формирования Уральской авиабазы осуществляют:

1) тушение лесных пожаров – для тушения лесных пожаров силы и средства рассчитываются путем вычисления показателей (КПО, скорость ветра, площадь возгорания) на сайте ФБУ «Авиалесоохрана» в разделе «Расчет сил тушения»;

2) наземное патрулирование лесных участков в соответствии с приказом Минприроды России от 23.06.2014 № 276;

3) полеты контроля за состоянием действующих пожаров и оказания помощи лесопожарным бригадам, работающим на их тушении.

В случае поступления сообщения (информации) в РДС о возникновении лесного пожара от ЕДДС, населения, патрульного самолета, информационной системы дистанционного мониторинга Федерального агентства лесного хозяйства (далее – ИСДМ-Рослесхоз), системы видеонаблюдения «Лесохранитель» и других источников диспетчер РДС в течение 10 минут определяет территорию места

возникновения лесного пожара с привязкой к территории лесничества. После определения зоны ответственности незамедлительно передает информацию начальнику участка наземной охраны лесов Уральской авиабазы (далее – наземный участок), начальник наземного участка после получения информации о возгорании незамедлительно информирует директора лесничества.

В течение 30 минут лесопожарная бригада выезжает на уточнение места расположения пожара, при выявлении очага возгорания – приступает к тушению.

После этого диспетчер наземного участка заполняет карточку лесного пожара с указанием характеристики лесного пожара, задействованных сил и средств (в соответствии с настоящим сводным планом) в ИТС «Ясень». ИТС «Ясень» позволяет прослеживать динамику развития лесного пожара.

При получении сообщения (информации) о лесном пожаре от населения, ИСДМ-Рослесхоз, системы видеонаблюдения «Лесохранитель» и других источников диспетчер наземного участка незамедлительно сообщает о возгорании начальнику наземного участка и в течение 10 минут в РДС с минимальным перечнем информации о возгорании.

После ликвидации лесного пожара лесничеством в течение 5 дней составляется акт о лесном пожаре, который в течение 3 дней со дня составления передается в уполномоченные органы для выявления виновников лесного пожара.

В тушении лесного пожара на арендуемой территории в случае необходимости помощь оказывают лица, использующие леса, в границах арендуемого участка. Задействуются силы и средства арендаторов лесных участков в соответствии с приложением № 3 к настоящему сводному плану.

Непосредственное руководство тушением лесного пожара осуществляется руководителем тушения лесного пожара, который управляет на принципах единоначалия подразделениями лесопожарных формирований, а также привлекаемыми силами и средствами пожаротушения, участвующими в тушении лесных пожаров.

Для организации работ по тушению лесных пожаров в лесничестве создается оперативный штаб лесничества. В состав оперативного штаба лесничества входят должностные лица лесничества, лесопожарные формирования Уральской авиабазы, органы местного самоуправления муниципальных образований, подразделения ГУ МЧС России по Свердловской области и при необходимости лица, использующие леса (организации, участвующие в тушении пожаров).

Работу оперативного штаба лесничества организует директор лесничества или заместитель директора лесничества, одновременно являясь руководителем оперативного штаба лесничества.

Оперативный штаб лесничества:

- 1) ведет сбор и анализ информации о выполнении профилактических противопожарных мероприятий;
- 2) осуществляет стратегическое планирование сил и средств пожаротушения, действий по ликвидации лесных пожаров;
- 3) взаимодействует с руководителями тушения лесных пожаров;
- 4) организует межведомственное взаимодействие;
- 5) организует обеспечение работ по тушению лесных пожаров;

б) подготавливает предложения в органы местного самоуправления муниципальных образований в соответствии с фактической лесопожарной обстановкой по ограничению доступа населения в леса и введению особого противопожарного режима или режима чрезвычайной ситуации на территории муниципального образования.

График работы оперативного штаба лесничества по тушению лесных пожаров:

1) в режиме повседневной деятельности плановые заседания проводятся не реже одного раза в квартал;

2) в режиме повышенной готовности осуществляется круглосуточное дежурство руководящего состава оперативного штаба лесничества, внеочередные заседания проводятся по мере необходимости;

3) в режиме ЧС осуществляется круглосуточное дежурство руководящего состава оперативного штаба лесничества, усиленный режим работы всех членов оперативного штаба лесничества, внеочередные заседания проводятся по мере необходимости.

При отсутствии лесных пожаров лица, использующие леса, работают в повседневном режиме, соблюдают требования правил пожарной безопасности на используемом участке, проводят профилактические противопожарные мероприятия, в случае обнаружения лесного пожара на используемом участке немедленно сообщают диспетчеру наземного участка о лесном пожаре и принимают все возможные меры по недопущению распространения лесного пожара.

Лица, использующие леса, при получении информации от руководителя оперативного штаба лесничества о необходимости привлечения дополнительных сил и средств пожаротушения в течение 2 часов организуют мобилизацию принадлежащих им сил и средств.

Привлечение дополнительных сил и средств пожаротушения осуществляется на основании заключенных соглашений в соответствии с приложением № 3 к настоящему сводному плану.

Аварийно-спасательные формирования осуществляют круглосуточное дежурство.

При отсутствии угрозы возникновения ЧС аварийно-спасательные формирования:

1) обеспечивают прием сообщений (информации) о лесных пожарах;

2) осуществляют подготовку и содержание в готовности имеющихся сил и средств;

3) осуществляют государственный пожарный надзор за соблюдением требований пожарной безопасности;

4) осуществляют в установленном порядке сбор и обмен информацией в области защиты населения и территорий от ЧС в лесах, возникших вследствие лесных пожаров;

5) совместно с исполнительными органами государственной власти Свердловской области, органами местного самоуправления муниципальных

образований обеспечивают пожарную безопасность населенных пунктов и объектов экономики во время лесных пожаров;

6) обеспечивают методическое руководство, координацию и контроль за подготовкой населения к действиям в ЧС в лесах, возникших вследствие лесных пожаров;

7) обеспечивают своевременное тушение лесных пожаров на землях населенных пунктов. Общее количество сил и средств пожаротушения отражено в приложении № 2 к настоящему сводному плану;

8) участвуют в совместном патрулировании территории лесного фонда;

9) осуществляют надзорную деятельность по пресечению несанкционированного сжигания стерни, бытовых отходов и других горючих материалов на землях иных категорий, прилегающих к лесам.

На территории Свердловской области в каждом муниципальном образовании создана ЕДДС, целью деятельности которой является повышение оперативности реагирования сил постоянной готовности на угрозу или возникновение ЧС, эффективности взаимодействия привлекаемых сил и средств, а также слаженности их совместных действий, уровня информированности о ходе развития ЧС и принятых мерах по их предотвращению и ликвидации.

Основными задачами ЕДДС являются:

1) осуществление контроля за изменением радиационной, химической, медико-биологической, взрывной, пожарной и экологической обстановки на территории муниципального образования;

2) информирование руководства муниципального образования об угрозе или возникновении ЧС;

3) контроль, сбор и анализ данных об изменении обстановки при угрозе возникновения или возникновении ЧС;

4) оповещение населения об угрозе возникновения и возникновении ЧС, а также информирование о развитии ЧС и действиях, предпринимаемых по ее ликвидации;

5) доведение до населения рекомендаций по действиям в ЧС;

6) информирование вышестоящих и взаимодействующих органов управления, оповещение дежурно-диспетчерских служб.

Основные мероприятия в режиме повседневной готовности:

1) осуществление наблюдения и контроля за состоянием окружающей среды, обстановкой на потенциально опасных объектах экономики и прилегающих к ним территориях;

2) совершенствование готовности дежурно-диспетчерских служб к действиям при угрозе возникновения и возникновении ЧС.

Органы местного самоуправления муниципальных образований осуществляют:

1) организацию противопожарной пропаганды в СМИ, а также проведение лекций и бесед с населением на противопожарную тематику;

2) проведение противопожарных мероприятий в границах населенных пунктов;

3) введение особого противопожарного режима в случае неблагоприятного прогноза.

До наступления пожароопасного сезона органами местного самоуправления муниципальных образований определяются ответственные лица за обеспечение пожарной безопасности и тушение природных пожаров на землях всех категорий в границах муниципальных образований.

ГУ МВД России по Свердловской области:

1) обеспечивает взаимодействие сотрудников ГУ МВД России по Свердловской области и инспекторов лесничеств по обеспечению требований пожарной безопасности;

2) оказывает содействие инспекторам лесничеств по пресечению нарушений лесного законодательства;

3) участвует в совместном патрулировании территорий лесного фонда.

Действия учреждений (организаций), указанных в настоящей главе, осуществляются при всех КПО в лесах по условиям погоды. При повышении КПО учреждениями (организациями) осуществляются дополнительные мероприятия.

Порядок и регламент работы в режиме повышенной готовности при III–V КПО по условиям погоды

Оперативный штаб лесничества в случае осложнения обстановки с лесными пожарами вносит предложения органам местного самоуправления муниципального образования о введении особого противопожарного режима.

Органами местного самоуправления муниципальных образований принимаются постановления и на период действия особого противопожарного режима устанавливаются дополнительные требования пожарной безопасности, в том числе ограничения пребывания граждан в лесах и въезда в них транспортных средств.

При отсутствии лесных пожаров лесопожарные формирования Уральской авиабазы осуществляют:

1) дежурство в местах дислокаций;

2) наземное патрулирование лесных участков в соответствии с приказом Минприроды России от 23.06.2014 № 276;

3) мероприятия по противопожарной пропаганде в СМИ;

4) контроль за соблюдением запрета на разведение костров в лесах совместно с правоохранительными органами;

5) мероприятия по ограничению пребывания граждан в лесах совместно с правоохранительными органами;

6) авиационное патрулирование при III КПО проводится один раз в сутки, а при наличии действующих лесных пожаров – два раза в сутки в соответствии с приказом Минприроды России от 15.11.2016 № 597;

7) авиационное патрулирование при IV и V КПО проводится не менее двух раз в сутки, а при наличии действующих лесных пожаров – три раза в сутки в соответствии с приказом Минприроды России от 15.11.2016 № 597.

При наличии лесных пожаров лесопожарные формирования Уральской авиабазы осуществляют:

1) тушение лесных пожаров – для тушения лесных пожаров силы и средства рассчитываются путем вычисления показателей (КПО, скорость ветра, площадь возгорания) на сайте ФБУ «Авиалесоохрана» в разделе «Расчет сил тушения» в зависимости от лесопожарной обстановки, также могут привлекаться силы и средства лиц, использующих леса, аварийно-спасательные формирования;

2) наземное патрулирование лесных участков в соответствии с приказом Минприроды России от 23.06.2014 № 276;

3) дежурство в местах дислокаций.

При получении сообщения (информации) в РДС о возникновении лесного пожара информация обрабатывается в соответствии с порядком и регламентом работы в режиме повседневной деятельности.

Оперативный штаб лесничества по тушению лесных пожаров функционирует в режиме повседневной деятельности.

В случае ухудшения пожарной обстановки диспетчер наземного участка сообщает диспетчеру РДС о недостаточности штатных сил и средств наземного участка. Диспетчер РДС незамедлительно сообщает должностным лицам Уральской авиабазы о необходимости привлечения дополнительных сил и средств для ликвидации лесного пожара на территории лесничества. Должностные лица Уральской авиабазы в течение 15 минут принимают решение о выделении дополнительных сил и средств с ближайших наземных участков в рамках межмуниципального взаимодействия сил и средств пожаротушения на территории Свердловской области.

Привлечение сил и средств в рамках межмуниципального маневрирования осуществляется при условии отсутствия нелокализованных лесных пожаров на обслуживаемой территории, а также достаточности сил и средств, задействованных в тушении данных пожаров (ФБУ «Авиалесоохрана» в разделе «Расчет сил тушения»).

В тушении лесного пожара на арендуемой территории помощь оказывают лица, использующие леса, в границах арендуемого участка. Задействуются силы и средства арендаторов лесных участков в соответствии с приложением № 3 к настоящему сводному плану.

Непосредственное руководство тушением лесного пожара осуществляется руководителем тушения лесного пожара, который управляет на принципах единоначалия подразделениями лесопожарных формирований, а также привлекаемыми силами и средствами пожаротушения, участвующими в тушении лесных пожаров.

В случае наличия угрозы населенным пунктам, объектам инфраструктуры, объектам экономики руководителем оперативного штаба лесничества на основании соглашений или по решению КЧС и ОПБ муниципального образования привлекаются силы и средства аварийно-спасательных формирований.

Задействуются силы и средства аварийно-спасательных формирований в соответствии с приложением № 2 к настоящему сводному плану.

После ликвидации лесного пожара лесничеством в течение 5 дней составляется акт о лесном пожаре, который в течение 3 дней со дня составления передается в уполномоченные органы для выявления виновников лесного пожара.

При отсутствии лесных пожаров лица, использующие леса, работают в повседневном режиме, соблюдают требования правил пожарной безопасности на используемом участке, прекращают все работы с применением открытого огня, проводят профилактические противопожарные мероприятия, наземное патрулирование на арендуемой территории, в случае обнаружения лесного пожара на используемом участке немедленно сообщают диспетчеру наземного участка о лесном пожаре и принимают все возможные меры по недопущению распространения лесного пожара.

Лица, использующие леса, при получении информации от руководителя оперативного штаба лесничества о необходимости привлечения дополнительных сил и средств пожаротушения в течение 2 часов организуют мобилизацию принадлежащих им сил и средств.

Привлечение осуществляется на основании заключенных соглашений в соответствии с приложением № 3 к настоящему сводному плану.

В случае возникновения ЧС в лесах на территории муниципального образования лица, использующие леса, привлекаются для ликвидации лесных пожаров на территории лесничества за границами арендованного участка.

Аварийно-спасательные формирования осуществляют круглосуточное дежурство.

При отсутствии угрозы возникновения ЧС аварийно-спасательные формирования:

- 1) обеспечивают прием сообщений (информации) о лесных пожарах;
- 2) осуществляют подготовку и содержание в готовности имеющихся сил и средств;
- 3) осуществляют государственный пожарный надзор за соблюдением требований пожарной безопасности;
- 4) осуществляют в установленном порядке сбор и обмен информацией в области защиты населения и территорий от ЧС в лесах, возникших вследствие лесных пожаров;
- 5) совместно с исполнительными органами государственной власти Свердловской области, органами местного самоуправления муниципальных образований обеспечивают пожарную безопасность населенных пунктов и объектов экономики во время лесных пожаров;
- 6) обеспечивают методическое руководство, координацию и контроль за подготовкой населения к действиям в ЧС в лесах, возникших вследствие лесных пожаров;
- 7) обеспечивают своевременное тушение лесных пожаров на землях населенных пунктов, общее количество сил и средств пожаротушения отражено в приложении № 2 к настоящему сводному плану;
- 8) участвуют в совместном патрулировании территории лесного фонда;

9) осуществляют надзорную деятельность по пресечению несанкционированного сжигания стерни, бытовых отходов и других горючих материалов на землях иных категорий, прилегающих к лесам.

При получении сообщения (информации) от руководителя оперативного штаба лесничества или КЧС и ОПБ муниципального образования о наличии угрозы населенным пунктам, объектам инфраструктуры, объектам экономики аварийно-спасательные формирования приступают к тушению пожара в соответствии с регламентом реагирования. Силы и средства пожаротушения задействуются в соответствии с приложением № 2 к настоящему сводному плану.

Привлечение сил и средств аварийно-спасательных формирований осуществляется на основании заключенного соглашения между Министерством и ГУ МЧС России по Свердловской области.

Основные мероприятия в режиме повышенной готовности:

1) доведение установленных сигналов до руководящего и командно-начальствующего состава гражданской обороны муниципального образования;

2) оповещение населения об изменении обстановки и возможных вариантах развития ЧС;

3) усиление наблюдения и контроля за состоянием окружающей природной среды, обстановкой на потенциально опасных объектах и прилегающих к ним территориях;

4) проведение мероприятий по предупреждению ЧС и максимально возможному снижению их последствий.

Основные мероприятия в режиме повышенной готовности:

1) оповещение населения об изменении обстановки и возможных вариантах развития ЧС;

2) усиление наблюдения и контроля за состоянием окружающей природной среды, обстановкой на потенциально опасных объектах и прилегающих к ним территориях;

3) проведение мероприятий по предупреждению ЧС и максимально возможному снижению их последствий.

ГУ МВД России по Свердловской области:

1) осуществляет контроль за соблюдением запрета на посещение гражданами лесов и въезда в них транспортных средств и иных ограничений в период действия особых противопожарных режимов;

2) обеспечивает взаимодействие сотрудников ГУ МВД России по Свердловской области и инспекторов лесничеств по обеспечению требований пожарной безопасности;

3) оказывает содействие инспекторам лесничеств по пресечению нарушений лесного законодательства;

4) участвует в совместном патрулировании территорий лесного фонда.

Порядок и регламент работы в режиме ЧС

При возникновении ситуации, когда в лесах на территории муниципального образования не локализованы крупные лесные пожары (площадью 25 га и более

в зоне наземной охраны лесов, 200 га и более в зоне авиационной охраны лесов), действующие более 3 суток с момента обнаружения, в отношении которых в установленном порядке не принималось решение о прекращении или приостановке работ по тушению лесного пожара, и (или) более 5 суток действуют нелокализованные лесные пожары, находящиеся в пределах пятикилометровой зоны вокруг населенного пункта или объекта инфраструктуры, и (или) на тушение пожаров привлечено более 50% лесопожарных формирований, пожарной техники, оборудования, предусмотренных планом тушения лесных пожаров соответствующих лесничеств, и резерва, предусмотренного настоящим сводным планом, КЧС и ОПБ муниципального образования принимает решение о введении режима ЧС в лесах муниципального характера.

В целях организации оперативного управления силами и средствами Свердловской области при угрозе и возникновении ЧС, связанных с природными пожарами, создается постоянно действующий оперативный штаб Правительства Свердловской области.

Оперативный штаб Правительства Свердловской области подчиняется КЧС и ОПБ СО, осуществляет свою деятельность в круглосуточном режиме и выполняет следующие функции:

1) организует и осуществляет взаимодействие с территориальными органами (структурными подразделениями) федеральных органов исполнительной власти, расположенными на территории Свердловской области, исполнительными органами государственной власти Свердловской области, органами местного самоуправления муниципальных образований и организациями, выполняющими задачи по оперативному (экстренному) реагированию при угрозе возникновения и (или) возникновении ЧС, а также с оперативными группами и оперативными штабами ликвидации ЧС муниципальных образований;

2) осуществляет постоянный сбор, обработку, обобщение и анализ данных об обстановке, составе и применении сил и средств, участвующих в оперативном (экстренном) реагировании при угрозе возникновения и (или) возникновении ЧС;

3) осуществляет ведение учета сил и средств в зоне ЧС;

4) информирует КЧС и ОПБ СО об обстановке, пострадавших и объеме материального ущерба, о необходимости осуществления единовременных денежных выплат гражданам Российской Федерации в случаях возникновения ЧС природного и техногенного характера, а также лицам, которым указанные выплаты необходимо осуществить;

5) осуществляет выполнение иных функций, возложенных КЧС и ОПБ СО.

После введения на территории режима ЧС оперативный штаб лесничества исполняет решения оперативного штаба Правительства Свердловской области, или КЧС и ОПБ СО, или лица, назначенного КЧС и ОПБ СО руководителем работ по ликвидации ЧС.

В период введения ЧС при необходимости проводится внеочередное заседание КЧС и ОПБ СО.

На ликвидацию ЧС муниципального характера задействуются все силы и средства лесопожарных формирований, аварийно-спасательные формирования и их резервы, также привлекаются арендаторы лесных участков.

Координацию маневрирования привлекаемых к тушению лесных пожаров сил и средств лесопожарных формирований, аварийно-спасательных формирований, а также организацию взаимодействия указанных сил на землях лесного фонда осуществляет РДС по распоряжению (согласованию) КЧС и ОПБ СО.

В случае введения ЧС муниципального характера и недостаточности сил и средств наземного участка диспетчер РДС незамедлительно сообщает директору Уральской авиабазы о необходимости привлечения дополнительных сил и средств для ликвидации ЧС на территории лесничества. Должностные лица в течение 15 минут принимают решения о выделении дополнительных сил и средств с ближайших наземных участков в рамках межмуниципального взаимодействия сил и средств пожаротушения на территории Свердловской области.

Все задействованные силы и средства лесопожарных формирований, а также резерв в соответствии с настоящим сводным планом направляются для ликвидации лесных пожаров.

Оперативный штаб лесничества принимает решение о привлечении сил и средств лиц, использующих леса.

Для ликвидации ЧС силы и средства привлекаются по решению оперативного штаба лесничества либо по решению КЧС и ОПБ муниципальных образований.

Общее количество привлекаемых сил и средств пожаротушения отражено в приложении № 3 к настоящему сводному плану. К месту ликвидации ЧС силы и средства доставляются в течение 2 часов.

Аварийно-спасательные формирования, пожарные и пожарно-спасательные службы:

- 1) осуществляют непрерывный контроль за состоянием, мониторинг и прогнозирование развития возникших ЧС;
- 2) проводят мероприятия по защите населения;
- 3) осуществляют непрерывный сбор, анализ и обмен информацией об обстановке в зоне ЧС и о ходе проведения работ по ликвидации ЧС.

При получении сообщения (информации) от руководителя оперативного штаба лесничества или КЧС и ОПБ муниципального образования о наличии ЧС и угрозы населенным пунктам, объектам инфраструктуры, объектам экономики аварийно-спасательные формирования приступают к тушению пожара в соответствии с регламентом реагирования. Силы и средства пожаротушения приведены в приложении № 2 к настоящему сводному плану.

Основные мероприятия в режиме ЧС:

- 1) оповещение населения о ЧС и способах защиты от поражающих факторов ЧС;
- 2) организация ликвидации ЧС;
- 3) осуществление непрерывного контроля за состоянием окружающей природной среды в районе ЧС.

Органы местного самоуправления муниципальных образований:

- 1) вводят режим ЧС в лесах;

2) обеспечивают материально-техническими, продовольственными, медицинскими средствами по мере необходимости во время введения ЧС.

ГУ МВД России по Свердловской области осуществляет:

1) соблюдение правопорядка на территориях, отнесенных к ЧС;

2) организацию специализированных следственно-оперативных групп для расследования.

Режим ЧС в лесах регионального характера вводится при возникновении ситуации, когда зона ЧС в лесах не выходит за пределы территории Свердловской области, при этом введен режим ЧС в лесах муниципального характера на территориях двух и более муниципальных образований.

КЧС и ОПБ СО готовит предложения Губернатору Свердловской области и Правительству Свердловской области о введении режима ЧС регионального характера в лесах.

На ликвидацию ЧС регионального характера задействуются все силы и средства лесопожарных формирований, аварийно-спасательные формирования и их резервы, привлекаются арендаторы лесных участков.

По решению КЧС и ОПБ СО привлекаются к ликвидации ЧС все имеющиеся на территориях муниципальных образований силы и средства сторонних организаций.

Координацию маневрирования привлекаемых к тушению лесных пожаров сил и средств лесопожарных формирований, аварийно-спасательных формирований, а также организацию взаимодействия указанных сил на землях лесного фонда осуществляет РДС по распоряжению (согласованию) КЧС и ОПБ СО.

В случае нехватки сил и средств, расположенных на территории Свердловской области, КЧС и ОПБ СО принимает решение о привлечении дополнительных сил и средств в порядке межрегионального маневрирования на основании соглашений о взаимодействии по вопросам предупреждения и тушения лесных пожаров с органами исполнительной власти в области лесных отношений субъектов Российской Федерации.

Губернатор Свердловской области направляет в Федеральное агентство лесного хозяйства заявку на выделение дополнительных ресурсов пожаротушения в рамках межрегионального маневрирования.

Федеральное агентство лесного хозяйства на основании прогноза ФБУ «Авиалесоохрана» и по согласованию с субъектом Российской Федерации принимает решение о привлечении лесопожарных формирований, пожарной техники и оборудования в рамках межрегионального маневрирования субъектов Российской Федерации, а также резерва ПДПС ФБУ «Авиалесоохрана».

После получения согласования Федерального агентства лесного хозяйства на выполнение работ по тушению лесных пожаров субъект Российской Федерации организует сбор и отправку лесопожарных формирований, пожарной техники и оборудования в другие субъекты Российской Федерации в соответствии с заключенными соглашениями.

Регламент привлечения сил и средств на землях иных категорий

Вне зависимости от уровня пожарной опасности на землях иных категорий тушение пожаров осуществляют организации, в ведении которых находятся данные земли, в рамках обеспечения пожарной безопасности.

Информация о возгорании на иных категориях земель поступает в ЕДДС. ЕДДС указанную информацию в течение 5 минут доводит до ответственного за тушение природных пожаров на конкретном участке.

Ответственный за тушение природных пожаров незамедлительно принимает меры по организации тушения природных пожаров.

В случае отсутствия собственников или пользователей земельных участков организацию мероприятий по локализации и ликвидации пожаров на землях иных категорий осуществляют органы местного самоуправления муниципальных образований с привлечением сил и средств Уральской авиабазы на основании заключенных соглашений (договоров) и (или) по решению КЧС и ОПБ муниципальных образований.

При угрозе перехода лесных пожаров на населенные пункты или объекты инфраструктуры тушение пожаров осуществляют пожарные части ГУ МЧС России по Свердловской области на территориях муниципальных образований.

Схема привлечения сил и средств подразделений пожарной охраны, аварийно-спасательных формирований, сил и средств, которые могут быть привлечены для борьбы с лесными пожарами, иных юридических лиц, которые могут быть привлечены в установленном порядке к тушению лесных пожаров, в соответствии с уровнем пожарной опасности в лесах приведена в таблице 8 и на карте-схеме 4 графической части настоящего сводного плана.

Таблица 8

Класс пожарной опасности	Уровень пожарной опасности	Мероприятие	Ответственные за привлечение сил и средств пожаротушения				Силы (человек)	Средства (единиц)			
			наименование организации	фамилия, имя, отчество ответственного лица	должность ответственного лица	контактные данные		оборудование	техника		
1	2	3	4	5	6	7	8	9	10		
I КПО	пожарная опасность отсутствует, режим повседневной готовности	лесопожарные формирования, их пожарная техника и оборудование находятся в полной готовности	информация об ответственных лицах приведена в пункте 1 раздела III				808	1983	493		
		наземное патрулирование осуществляется в местах проведения огнеопасных работ и в местах массового отдыха граждан, пребывающих в лесах	Уральская авиабаза	Петров Александр Иванович	директор	+7 (343) 258-64-54					
		авиапатрулирование проводится ежедневно при наличии пожаров	информация об ответственных лицах приведена в пункте 1 раздела III								
		тушение возникающих лесных пожаров производится силами и средствами лесопожарных формирований в соответствии с правилами тушения лесных пожаров	ответственными за привлечение лиц, использующих леса, являются руководители лесничеств, информация о которых приведена в пункте 4 раздела I							2593	5088
	режим повышенной готовности	лесопожарные формирования, их пожарная техника и оборудование находятся в полной готовности	информация об ответственных лицах приведена в пункте 1 раздела III				808	1983	493		
		наземное патрулирование осуществляется в местах проведения огнеопасных работ и в местах массового отдыха граждан, пребывающих в лесах	Уральская авиабаза	Петров Александр Иванович	директор	+7 (343) 258-64-54					
		авиапатрулирование проводится ежедневно при наличии пожаров	информация об ответственных лицах приведена в пункте 1 раздела III								
		тушение возникающих лесных пожаров производится силами и средствами лесопожарных формирований в соответствии с правилами тушения лесных пожаров	ответственными за привлечение лиц, использующих леса, являются руководители лесничеств, информация о которых приведена в пункте 4 раздела I							2593	5088
	режим ЧС	лесопожарные формирования, их пожарная техника и оборудование находятся в полной готовности	информация об ответственных лицах приведена в пункте 1 раздела III				808	1983	493		
		ведется дежурство на пожарных наблюдательных пунктах, не оборудованных автоматическими системами наблюдения, не реже одного раза в час с 06.00 до 24.00 часов	Уральская авиабаза	Петров Александр Иванович	директор	+7 (343) 258-64-54					
		в лесничествах обеспечивается ежедневное круглосуточное дежурство из числа ответственных лиц	руководители лесничеств, информация о которых приведена в пункте 4 раздела I								
		проводится наземное патрулирование на лесных территориях в течение всего светлого времени, при этом на лесных участках, отнесенных к I–III классам природной пожарной опасности лесов, – круглосуточно	Уральская авиабаза	Петров Александр Иванович	директор	+7 (343) 258-64-54					
проводится двукратное авиапатрулирование, а при наличии пожаров – трехкратное		информация об ответственных лицах приведена в пункте 1 раздела III				808				1983	493
тушение возникающих лесных пожаров проводится силами и средствами лесопожарных формирований в соответствии с правилами тушения лесных пожаров, при необходимости для тушения лесных пожаров привлекаются лица, использующие леса, и воинские подразделения на землях обороны и безопасности		ответственными за привлечение лиц, использующих леса, являются руководители лесничеств, информация о которых приведена в пункте 4 раздела I				3401				7071	1605

1	2	3	4	5	6	7	8	9	10			
		ведение дежурства на пожарных наблюдательных пунктах, не оборудованных автоматическими системами наблюдения, осуществляется в 10.00, 13.00, 16.00 и 19.00 часов										
		тушение возникающих лесных пожаров производится силами и средствами лесопожарных формирований в соответствии с правилами тушения лесных пожаров	информация об ответственных лицах приведена в пункте 1 раздела III									
		лица, использующие леса, и воинские подразделения на землях обороны и безопасности принимают необходимые меры по недопущению распространения лесных пожаров, при необходимости привлекаются для тушения лесных пожаров	ответственными за привлечение лиц, использующих леса, являются руководители лесничеств, информация о которых приведена в пункте 4 раздела I							2593	5088	1112
	режим ЧС	лесопожарные формирования, их пожарная техника и оборудование находятся в полной готовности	информация об ответственных лицах приведена в пункте 1 раздела III							808	1983	493
		ведется дежурство на пожарных наблюдательных пунктах, не оборудованных автоматическими системами наблюдения, не реже одного раза в час с 06.00 до 24.00 часов	Уральская авиабаза	Петров Александр Иванович	директор	+7 (343) 258-64-54						
		в лесничествах обеспечивается ежедневное круглосуточное дежурство из числа ответственных лиц	руководители лесничеств, информация о которых приведена в пункте 4 раздела I									
		проводится наземное патрулирование на лесных территориях в течение всего светлого времени, при этом на лесных участках, отнесенных к I–III классам природной пожарной опасности лесов, – круглосуточно	Уральская авиабаза	Петров Александр Иванович	директор	+7 (343) 258-64-54						
		проводится двукратное авиапатрулирование, а при наличии пожаров – трехкратное										
		тушение возникающих лесных пожаров проводится силами и средствами лесопожарных формирований в соответствии с правилами тушения лесных пожаров, при необходимости для тушения лесных пожаров привлекаются лица, использующие леса, и воинские подразделения на землях обороны и безопасности	информация об ответственных лицах приведена в пункте 1 раздела III							808	1983	493
		лица, использующие леса, и воинские подразделения на землях обороны и безопасности принимают необходимые меры по недопущению распространения лесных пожаров	ответственными за привлечение лиц, использующих леса, являются руководители лесничеств, информация о которых приведена в пункте 4 раздела I							3401	7071	1605
		лесопожарным формированиям дополнительно передается техника (тракторы с плугом, бульдозеры, автотранспорт) от организаций, привлекаемых к тушению в соответствии с заключенными соглашениями, согласно планам тушения лесных пожаров лесничеств	информация об ответственных лицах приведена в пункте 1 раздела III							670	1662	419
		при необходимости используется резерв Свердловской области	Правительство Свердловской области	Куйвашев Евгений Владимирович	председатель КЧС и ОПБ СО	+7 (343) 354-00-01, +7 (343) 370-54-71						
			ГКУ СО «Территориальный центр мониторинга и реагирования на чрезвычайные ситуации в Свердловской области»	Заровнятных Александр Анатольевич	исполняющий обязанности начальника	+7 (343) 312-45-90						
		организовывается межмуниципальное маневрирование силами и средствами учреждений по тушению лесных пожаров	Уральская авиабаза	Петров Александр Иванович	директор	+7 (343) 258-64-54						
		оперативные штабы по охране лесов от пожаров при наличии обстоятельств, соответствующих введению режима ЧС в лесах, возникшего вследствие лесных пожаров, направляют соответствующее обращение в КЧС и ОПБ соответствующего уровня	ГУ МЧС России по Свердловской области	Теряев Виктор Владимирович	начальник	+7 (343) 3108-10-01						
		при введении в Свердловской области режима ЧС, связанной с лесными пожарами, задействуются все ресурсы пожаротушения, при необходимости межрегиональные	Правительство Свердловской области	Куйвашев Евгений Владимирович	председатель КЧС и ОПБ СО	+7 (343) 354-00-01, +7 (343) 370-54-71						

1	2	3	4	5	6	7	8	9	10	
		вводится режим ограничения пребывания граждан в лесах и въезда в них транспортных средств	информация об ответственных лицах приведена в пунктах 4, 5 раздела I							
		проведение противопожарной пропаганды в средствах массовой информации осуществляется не реже одного раза в день	информация об ответственных лицах приведена в пунктах 4, 5 раздела I, в пункте 1 раздела III							
III КПО	средняя пожарная опасность	лесопожарные формирования, их пожарная техника и оборудование находятся в полной готовности	информация об ответственных лицах приведена в пункте 1 раздела III					808	1983	493
	режим повседневной готовности	наземное патрулирование на территориях, отнесенных к I–III классам природной пожарной опасности, проводится не менее двух раз с 10.00 до 19.00 часов. Ведется дежурство на пожарных наблюдательных пунктах, не оборудованных автоматическими системами наблюдения, не реже одного раза в два часа с 10.00 до 20.00 часов	Уральская авиабаза	Петров Александр Иванович	директор	+7 (343) 258-64-54				
		проводится ежедневное однократное авиапатрулирование, а при наличии пожаров – двукратное. Кратность патрулирования устанавливается заданием по авиационной охране лесов								
		тушение возникающих лесных пожаров производится силами и средствами лесопожарных формирований в соответствии с правилами тушения лесных пожаров	информация об ответственных лицах приведена в пункте 1 раздела III							
		лица, использующие леса, и воинские подразделения на землях обороны и безопасности принимают необходимые меры по недопущению распространения лесных пожаров, при необходимости привлекаются для тушения лесных пожаров	ответственными за привлечение лиц, использующих леса, являются руководители лесничеств, информация о которых приведена в пункте 4 раздела I					2593	5088	1112
		при необходимости в установленном порядке вводится особый противопожарный режим и запрет на осуществление всех видов деятельности в лесах (лесосечные работы, проведение мероприятий, охота), за исключением работ по охране лесов от пожаров	информация об ответственных лицах приведена в пунктах 4, 5 раздела I							
		оперативные штабы по охране лесов от пожаров при наличии обстоятельств, соответствующих введению режима ЧС в лесах, возникшего вследствие лесных пожаров, направляют соответствующее обращение в КЧС и ОПБ соответствующего уровня	ГУ МЧС России по Свердловской области	Теряев Виктор Владимирович	начальник	+7 (343) 3108-10-01				
		усиливается интенсивность проведения противопожарной пропаганды в средствах массовой информации	Министерство	Бережнов Владимир Александрович	заместитель директора департамента лесного хозяйства	+7 (343) 312-00-13				
			Уральская авиабаза	Петров Александр Иванович	директор	+7 (343) 258-64-54				
	режим повышенной готовности	лесопожарные формирования, их пожарная техника и оборудование находятся в полной готовности	информация об ответственных лицах приведена в пункте 1 раздела III					808	1983	493
	режим повышенной готовности	наземное патрулирование на территориях, отнесенных к I–III классам природной пожарной опасности, проводится не менее двух раз с 10.00 до 19.00 часов. Ведется дежурство на пожарных наблюдательных пунктах, не оборудованных автоматическими системами наблюдения, не реже одного раза в два часа с 10.00 до 20.00 часов	Уральская авиабаза	Петров Александр Иванович	директор	+7 (343) 258-64-54				
		проводится ежедневное однократное авиапатрулирование, а при наличии пожаров – двукратное. Кратность патрулирования устанавливается заданием по авиационной охране лесов								
		тушение возникающих лесных пожаров производится силами и средствами лесопожарных формирований в соответствии с правилами тушения лесных пожаров	информация об ответственных лицах приведена в пункте 1 раздела III							

1	2	3	4	5	6	7	8	9	10	
		лица, использующие леса, и воинские подразделения на землях обороны и безопасности принимают необходимые меры по недопущению распространения лесных пожаров, при необходимости привлекаются для тушения лесных пожаров	ответственными за привлечение лиц, использующих леса, являются руководители лесничеств, информация о которых приведена в пункте 4 раздела I					2593	5088	1112
		при необходимости в установленном порядке вводится особый противопожарный режим и запрет на осуществление всех видов деятельности в лесах (лесосечные работы, проведение мероприятий, охота), за исключением работ по охране лесов от пожаров	информация об ответственных лицах приведена в пунктах 4, 5 раздела I							
		оперативные штабы по охране лесов от пожаров при наличии обстоятельств, соответствующих введению режима ЧС в лесах, возникшего вследствие лесных пожаров, направляют соответствующее обращение в КЧС и ОПБ соответствующего уровня	ГУ МЧС России по Свердловской области	Теряев Виктор Владимирович	начальник	+7 (343) 3108-10-01	493	401	129	
		усиливается интенсивность проведения противопожарной пропаганды в средствах массовой информации	Министерство	Бережнов Владимир Александрович	заместитель директора департамента лесного хозяйства	+7 (343) 312-00-13				
			Уральская авиабаза	Петров Александр Иванович	директор	+7 (343) 258-64-54				
	режим ЧС	лесопожарные формирования, их пожарная техника и оборудование находятся в полной готовности	информация об ответственных лицах приведена в пункте 1 раздела III				808	1983	493	
		ведется дежурство на пожарных наблюдательных пунктах, не оборудованных автоматическими системами наблюдения, не реже одного раза в час с 06.00 до 24.00 часов	Уральская авиабаза	Петров Александр Иванович	директор	+7 (343) 258-64-54				
		в лесничествах обеспечивается ежедневное круглосуточное дежурство из числа ответственных лиц	руководители лесничеств, информация о которых приведена в пункте 4 раздела I							
		проводится наземное патрулирование на лесных территориях в течение всего светлого времени, при этом на лесных участках, отнесенных к I–III классам природной пожарной опасности лесов, – круглосуточно	Уральская авиабаза	Петров Александр Иванович	директор	+7 (343) 258-64-54				
		проводится двукратное авиапатрулирование, а при наличии пожаров – трехкратное								
		тушение возникающих лесных пожаров производится силами и средствами лесопожарных формирований в соответствии с правилами тушения лесных пожаров, при необходимости для тушения лесных пожаров привлекаются лица, использующие леса	информация об ответственных лицах приведена в пункте 1 раздела III				808	1983	493	
		лица, использующие леса, и воинские подразделения на землях обороны и безопасности принимают необходимые меры по недопущению распространения лесных пожаров	ответственными за привлечение лиц, использующих леса, являются руководители лесничеств, информация о которых приведена в пункте 4 раздела I				3401	7071	1605	
		лесопожарным формированиям дополнительно передается техника (тракторы с плугом, бульдозеры, автотранспорт) от организаций, привлекаемых к тушению в соответствии с заключенными соглашениями, согласно планам тушения лесных пожаров лесничеств	информация об ответственных лицах приведена в пункте 1 раздела III				670	1662	419	
		при необходимости используется резерв Свердловской области	Правительство Свердловской области	Куйвашев Евгений Владимирович	председатель КЧС и ОПБ СО	+7 (343) 354-00-01, +7 (343) 370-54-71	2679*	50**	100**	
			ГКУ СО «Территориальный центр мониторинга и реагирования на чрезвычайные ситуации в Свердловской области»	Заровнятных Александр Анатольевич	исполняющий обязанности начальника	+7 (343) 312-45-90				
		организовывается межмуниципальное маневрирование силами и средствами учреждений по тушению лесных пожаров	Уральская авиабаза	Петров Александр Иванович	директор	+7 (343) 258-64-54	670	1662	419	

1	2	3	4	5	6	7	8	9	10			
		оперативные штабы по охране лесов от пожаров при наличии обстоятельств, соответствующих введению режима ЧС в лесах, возникшего вследствие лесных пожаров, направляют соответствующее обращение в КЧС и ОПБ соответствующего уровня	ГУ МЧС России по Свердловской области	Теряев Виктор Владимирович	начальник	+7 (343) 3108-10-01	493	401	129			
		при введении в Свердловской области режима ЧС, связанной с лесными пожарами, задействуются все ресурсы пожаротушения, при необходимости межрегиональные	Правительство Свердловской области	Куйвашев Евгений Владимирович	председатель КЧС и ОПБ СО	+7 (343) 354-00-01, +7 (343) 370-54-71	2679*	50**	100*			
		вводится режим ограничения пребывания граждан в лесах и въезда в них транспортных средств	информация об ответственных лицах приведена в пунктах 4, 5 раздела I									
		проведение противопожарной пропаганды в средствах массовой информации осуществляется не реже одного раза в день	информация об ответственных лицах приведена в пунктах 4, 5 раздела I, в пункте 1 раздела III									
IV КПО	высокая пожарная опасность	лесопожарные формирования, их пожарная техника и оборудование находятся в полной готовности	информация об ответственных лицах приведена в пункте 1 раздела III							808	1983	493
	режим повышенной готовности	проводится наземное патрулирование на лесных участках не менее трех раз с 08.00 до 20.00 часов. Ведется дежурство на пожарных наблюдательных пунктах, не оборудованных автоматическими системами наблюдения, не реже одного раза в час с 09.00 до 21.00 часа	Уральская авиабаза	Петров Александр Иванович	директор	+7 (343) 258-64-54	670	1662	419			
		проводится двукратное авиапатрулирование, а при наличии пожаров – трехкратное										
		тушение возникающих лесных пожаров производится силами и средствами лесопожарных формирований в соответствии с правилами тушения лесных пожаров, при необходимости для тушения лесных пожаров привлекаются лица, использующие леса, и воинские подразделения на землях обороны и безопасности	информация об ответственных лицах приведена в пункте 1 раздела III							808	1983	493
		при необходимости используется резерв сил и средств пожаротушения Свердловской области	Правительство Свердловской области	Куйвашев Евгений Владимирович	председатель КЧС и ОПБ СО	+7 (343) 354-00-01, +7 (343) 370-54-71	2679*	50**	100**			
		при необходимости вводится режим ограничения пребывания граждан в лесах и въезда в них транспортных средств	информация об ответственных лицах приведена в пунктах 4, 5 раздела I									
		в установленном порядке вводится особый противопожарный режим и запрет на осуществление всех видов деятельности в лесах (лесосечные работы, проведение мероприятий, охота), за исключением работ по охране лесов от пожаров	информация об ответственных лицах приведена в пунктах 4, 5 раздела I									
		оперативные штабы по охране лесов от пожаров при наличии обстоятельств, соответствующих введению режима ЧС в лесах, возникшего вследствие лесных пожаров, направляют соответствующее обращение в КЧС и ОПБ соответствующего уровня	ГУ МЧС России по Свердловской области	Теряев Виктор Владимирович	начальник	+7 (343) 3108-10-01	493	401	129			
		проведение противопожарной пропаганды в средствах массовой информации осуществляется не реже одного раза в день	Министерство	Бережнов Владимир Александрович	заместитель директора департамента лесного хозяйства	+7 (343) 312-00-13						
			Уральская авиабаза	Петров Александр Иванович	директор	+7 (343) 258-64-54						
		в лесничествах обеспечивается ежедневное круглосуточное дежурство из числа ответственных лиц	руководители лесничеств, информация о которых приведена в пункте 4 раздела I									
	режим ЧС	лесопожарные формирования, их пожарная техника и оборудование находятся в полной готовности	информация об ответственных лицах приведена в пункте 1 раздела III							808	1983	493
		ведется дежурство на пожарных наблюдательных пунктах, не оборудованных автоматическими системами наблюдения, не реже одного раза в час с 06.00 до 24.00 часов	Уральская авиабаза	Петров Александр Иванович	директор	+7 (343) 258-64-54						

1	2	3	4	5	6	7	8	9	10	
		в лесничествах обеспечивается ежедневное круглосуточное дежурство из числа ответственных лиц	руководители лесничеств, информация о которых приведена в пункте 4 раздела I							
		в лесничествах обеспечивается ежедневное круглосуточное дежурство из числа ответственных лиц	Уральская авиабаза	Петров Александр Иванович	директор	+7 (343) 258-64-54				
		проводится наземное патрулирование на лесных территориях в течение всего светлого времени, при этом на лесных участках, отнесенных к I–III классам природной пожарной опасности лесов, – круглосуточно								
		проводится двукратное авиапатрулирование, а при наличии пожаров – трехкратное								
		тушение возникающих лесных пожаров производится силами и средствами лесопожарных формирований в соответствии с правилами тушения лесных пожаров, при необходимости для тушения лесных пожаров привлекаются лица, использующие леса	информация об ответственных лицах приведена в пункте 1 раздела III				808	1983	493	
		лица, использующие леса, и воинские подразделения на землях обороны и безопасности принимают необходимые меры по недопущению распространения лесных пожаров	ответственными за привлечение лиц, использующих леса, являются руководители лесничеств, информация о которых приведена в пункте 4 раздела I				3401	7071	1605	
		лесопожарным формированиям дополнительно передается техника (тракторы с плугом, бульдозеры, автотранспорт) от организаций, привлекаемых к тушению в соответствии с заключенными соглашениями, согласно планам тушения лесных пожаров лесничеств	информация об ответственных лицах приведена в пункте 1 раздела III				670	1662	419	
		при необходимости используется резерв Свердловской области	Правительство Свердловской области	Куйвашев Евгений Владимирович	председатель КЧС и ОПБ СО	+7 (343) 354-00-01, +7 (343) 370-54-71	2679*	50**	100**	
			ГКУ СО «Территориальный центр мониторинга и реагирования на чрезвычайные ситуации в Свердловской области»	Заровнятных Александр Анатольевич	исполняющий обязанности начальника	+7 (343) 312-45-90				
		организовывается межмуниципальное маневрирование силами и средствами учреждений по тушению лесных пожаров	Уральская авиабаза	Петров Александр Иванович	директор	+7 (343) 258-64-54	670	1662	419	
		оперативные штабы по охране лесов от пожаров при наличии обстоятельств, соответствующих введению режима ЧС в лесах, возникшего вследствие лесных пожаров, направляют соответствующее обращение в КЧС и ОПБ соответствующего уровня	ГУ МЧС России по Свердловской области	Теряев Виктор Владимирович	начальник	+7 (343) 3108-10-01	493	401	129	
		при введении в Свердловской области режима ЧС, связанной с лесными пожарами, задействуются все ресурсы пожаротушения, при необходимости межрегиональные	Правительство Свердловской области	Куйвашев Евгений Владимирович	председатель КЧС и ОПБ СО	+7 (343) 354-00-01, +7 (343) 370-54-71	2679*	50**	100**	
		вводится режим ограничения пребывания граждан в лесах и въезда в них транспортных средств	информация об ответственных лицах приведена в пунктах 4, 5 раздела I							
		проведение противопожарной пропаганды в средствах массовой информации осуществляется не реже одного раза в день	информация об ответственных лицах приведена в пунктах 4, 5 раздела I, в пункте 1 раздела III							
V КПО	чрезвычайная пожарная опасность	лесопожарные формирования, их пожарная техника и оборудование находятся в полной готовности	информация об ответственных лицах приведена в пункте 1 раздела III				670	1662	419	
		ведется дежурство на пожарных наблюдательных пунктах, не оборудованных автоматическими системами наблюдения, не реже одного раза в час с 06.00 до 24.00 часов	Уральская авиабаза	Петров Александр Иванович	директор	+7 (343) 258-64-54				
		в лесничествах обеспечивается ежедневное круглосуточное дежурство из числа ответственных лиц	руководители лесничеств, информация о которых приведена в пункте 4 раздела I							
		проводится наземное патрулирование на лесных территориях в течение всего светлого времени, при этом на лесных участках, отнесенных к I–III классам природной пожарной опасности лесов, – круглосуточно	Уральская авиабаза	Петров Александр Иванович	директор	+7 (343) 258-64-54				

1	2	3	4	5	6	7	8	9	10	
		проводится двукратное авиапатрулирование, а при наличии пожаров – трехкратное								
		тушение возникающих лесных пожаров производится силами и средствами лесопожарных формирований в соответствии с правилами тушения лесных пожаров, при необходимости для тушения лесных пожаров привлекаются лица, использующие леса, и воинские подразделения на землях обороны и безопасности	информация об ответственных лицах приведена в пункте 1 раздела III				670	1662	419	
		лица, использующие леса, и воинские подразделения на землях обороны и безопасности принимают необходимые меры по недопущению распространения лесных пожаров	ответственными за привлечение лиц, использующих леса, являются руководители лесничеств, информация о которых приведена в пункте 4 раздела I				3401	7071	1605	
		лесопожарным формированиям дополнительно передается техника (тракторы с плугом, бульдозеры, автотранспорт) от организаций, привлекаемых к тушению в соответствии с заключенными соглашениями, согласно планам тушения лесных пожаров лесничеств	информация об ответственных лицах приведена в пункте 1 раздела III				670	1662	419	
		при необходимости используется резерв Свердловской области	Правительство Свердловской области	Куйвашев Евгений Владимирович	председатель КЧС и ОПБ СО	+7 (343) 354-00-01, +7 (343) 370-54-71	2679*	50**	100**	
			ГКУ СО «Территориальный центр мониторинга и реагирования на чрезвычайные ситуации в Свердловской области»	Заровнятных Александр Анатольевич	исполняющий обязанности начальника	+7 (343) 312-45-90				
		организовывается межмуниципальное маневрирование силами и средствами учреждений по тушению лесных пожаров	Уральская авиабаза	Петров Александр Иванович	директор	+7 (343) 258-64-54	670	1662	419	
		оперативные штабы по охране лесов от пожаров при наличии обстоятельств, соответствующих введению режима ЧС в лесах, возникшего вследствие лесных пожаров, направляют соответствующее обращение в КЧС и ОПБ соответствующего уровня	ГУ МЧС России по Свердловской области	Теряев Виктор Владимирович	начальник	+7 (343) 3108-10-01	493	401	129	
		при введении в Свердловской области режима ЧС, связанной с лесными пожарами, задействуются все ресурсы пожаротушения, при необходимости межрегиональные	Правительство Свердловской области	Куйвашев Евгений Владимирович	председатель КЧС и ОПБ СО	+7 (343) 354-00-01, +7 (343) 370-54-71	2679*	50**	100**	
		вводится режим ограничения пребывания граждан в лесах и въезда в них транспортных средств	информация об ответственных лицах приведена в пунктах 4, 5 раздела I							
		проведение противопожарной пропаганды в средствах массовой информации осуществляется не реже одного раза в день	информация об ответственных лицах приведена в пунктах 4, 5 раздела I, в пункте 1 раздела III							

* Указаны добровольно-пожарные дружины из планов тушения лесных пожаров лесничеств.

** Указано количество техники и оборудования, находящихся в резерве и числящихся у добровольно-пожарных дружин.

Примечания: 1. Количество оборудования – учтено без учета лопат и топоров-мотыг.

2. Силы и средства лиц, использующих леса, и силы лесопожарных формирований привлекаются в зависимости от КПО и уровня пожарной опасности (I КПО – 20%, II КПО – 40%, III КПО – 60%, IV–V КПО – 100%).

3. Количество людей, осуществляющих наземное патрулирование, указано в сумме из 30 лесничеств на 1 маршрут из запланированных.

Раздел 4. Мероприятия по координации работ, связанных с тушением лесных пожаров

Глава 1. Информация об организации и функционировании соответствующих комиссий, штабов и групп по тушению лесных пожаров (включая их персональный состав, график работы и иное)

В соответствии с постановлением Правительства Российской Федерации от 30.12.2003 № 794 «О единой государственной системе предупреждения и ликвидации чрезвычайных ситуаций» в Свердловской области создана КЧС и ОПБ СО.

Порядок работы и состав КЧС и ОПБ СО определяются постановлением Правительства Свердловской области от 25.03.2004 № 201-ПП «О комиссии по предупреждению и ликвидации чрезвычайных ситуаций и обеспечению пожарной безопасности Свердловской области».

КЧС и ОПБ СО координирует деятельность органов управления и сил Свердловской областной подсистемы единой государственной системы предупреждения и ликвидации ЧС.

КЧС и ОПБ СО осуществляет свою деятельность во взаимодействии с федеральными органами исполнительной власти, находящимися на территории Свердловской области, исполнительными органами государственной власти Свердловской области, органами местного самоуправления муниципальных образований, организациями и общественными объединениями, а также организует взаимодействие с соответствующими комиссиями в городах и районах Свердловской области.

Решения КЧС и ОПБ СО, принимаемые в соответствии с ее компетенцией, являются обязательными для исполнительных органов государственной власти Свердловской области.

Для разработки и реализации мер, направленных на предупреждение и ликвидацию ЧС регионального и межмуниципального характера и обеспечение пожарной безопасности в Свердловской области, создаются рабочие группы из числа ученых, специалистов федеральных органов исполнительной власти, находящихся на территории Свердловской области, исполнительных органов государственной власти Свердловской области и представителей заинтересованных организаций.

В случае возникновения ЧС регионального и межмуниципального характера на оперативные группы возлагается руководство работами по их ликвидации во взаимодействии с органами государственной власти и органами местного самоуправления муниципальных образований в районах ЧС.

В состав КЧС и ОПБ СО входят:

- 1) Губернатор Свердловской области, председатель комиссии;
- 2) Заместитель Губернатора Свердловской области, организующий деятельность Правительства Свердловской области по выполнению функций межотраслевого управления в сферах общественной безопасности, гражданской обороны, защиты населения и территории Свердловской области от чрезвычайных

ситуаций природного и техногенного характера, обеспечения деятельности мировых судей Свердловской области, архивного дела, государственной регистрации актов гражданского состояния, первый заместитель председателя комиссии;

3) Заместитель Губернатора Свердловской области, организующий деятельность Правительства Свердловской области по выполнению функций межотраслевого управления в сферах охраны здоровья граждан, культуры, образования, молодежной политики, социального обеспечения, физической культуры, спорта, заместитель председателя комиссии;

4) начальник ГУ МЧС России по Свердловской области, заместитель председателя комиссии (по согласованию);

5) Министр общественной безопасности Свердловской области, заместитель председателя комиссии – ответственный секретарь комиссии;

6) начальник Управления Федеральной службы войск национальной гвардии Российской Федерации по Свердловской области (по согласованию);

7) заместитель начальника ГУ МВД России по Свердловской области – начальник полиции (по согласованию);

8) Министр финансов Свердловской области;

9) Министр промышленности и науки Свердловской области;

10) Министр агропромышленного комплекса и потребительского рынка Свердловской области;

11) Министр здравоохранения Свердловской области;

12) Министр энергетики и жилищно-коммунального хозяйства Свердловской области;

13) Министр культуры Свердловской области;

14) Министр природных ресурсов и экологии Свердловской области;

15) Министр транспорта и дорожного хозяйства Свердловской области;

16) Министр строительства и развития инфраструктуры Свердловской области;

17) Министр цифрового развития и связи Свердловской области.

На территории Свердловской области создана подкомиссия по борьбе с лесными и торфяными пожарами КЧС и ОПБ СО (оперативный штаб), которая осуществляет свою деятельность в соответствии с Положением, утвержденным постановлением Правительства Свердловской области от 26.08.2021 № 528-ПП «О подкомиссии по борьбе с лесными и торфяными пожарами комиссии по предупреждению и ликвидации чрезвычайных ситуаций и обеспечению пожарной безопасности Свердловской области (оперативном штабе) и признании утратившим силу постановления Правительства Свердловской области от 18.03.2005 № 215-ПП «О подкомиссии по борьбе с лесными и торфяными пожарами комиссии Правительства Свердловской области по предупреждению и ликвидации чрезвычайных ситуаций и обеспечению пожарной безопасности (оперативном штабе)».

Состав подкомиссии по борьбе с лесными и торфяными пожарами КЧС и ОПБ СО (оперативного штаба):

- 1) Министр природных ресурсов и экологии Свердловской области, председатель подкомиссии;
- 2) заместитель директора департамента лесного хозяйства Министерства природных ресурсов и экологии Свердловской области, заместитель председателя подкомиссии;
- 3) заместитель начальника ГУ МЧС России по Свердловской области, заместитель председателя подкомиссии (по согласованию);
- 4) главный специалист отдела охраны и защиты лесов департамента лесного хозяйства Министерства природных ресурсов и экологии Свердловской области, секретарь подкомиссии;
- 5) заместитель начальника управления – начальник отдела организации пожаротушения управления организации пожаротушения и проведения аварийно-спасательных работ ГУ МЧС России по Свердловской области (по согласованию);
- 6) заместитель начальника отдела дорожно-патрульной службы и взаимодействия с правоохранительными органами Управления государственной инспекции безопасности дорожного движения ГУ МВД России по Свердловской области (по согласованию);
- 7) главный специалист отдела организации надзорных и профилактических мероприятий управления надзорной деятельности и профилактической работы ГУ МЧС России по Свердловской области (по согласованию);
- 8) Министр транспорта и дорожного хозяйства Свердловской области;
- 9) Первый заместитель Министра агропромышленного комплекса и потребительского рынка Свердловской области
- 10) начальник отдела защиты населения и территорий Министерства общественной безопасности Свердловской области;
- 11) начальник отдела охраны и защиты лесов департамента лесного хозяйства Министерства природных ресурсов и экологии Свердловской области;
- 12) начальник отдела финансирования сельского хозяйства и природоохранных мероприятий Министерства финансов Свердловской области;
- 13) начальник федерального государственного бюджетного учреждения «Уральское управление по гидрометеорологии и мониторингу окружающей среды» (по согласованию);
- 14) заместитель начальника федерального казенного учреждения «Федеральное управление автомобильных дорог «Урал» Федерального дорожного агентства» (по согласованию);
- 15) заместитель директора филиала федерального государственного предприятия «Ведомственная охрана железнодорожного транспорта Российской Федерации» на Свердловской железной дороге (по согласованию);
- 16) директор Уральской авиабазы;
- 17) заместитель директора по летной службе Уральской авиабазы;
- 18) заместитель директора по наземной службе Уральской авиабазы;
- 19) начальник региональной диспетчерской службы лесного хозяйства Свердловской области Уральской авиабазы;
- 20) заведующий кафедрой лесоводства, советник ректора по науке федерального государственного бюджетного образовательного учреждения

высшего образования «Уральский государственный лесотехнический университет» (по согласованию);

21) заместитель главного инженера Свердловской железной дороги – филиала открытого акционерного общества «Российские железные дороги» (по согласованию);

22) исполнительный директор Свердловского регионального отраслевого некоммерческого объединения работодателей «Уральский Союз лесопромышленников» (по согласованию).

Составы КЧС и ОПБ муниципальных образований утверждаются нормативными правовыми актами органов местного самоуправления муниципальных образований.

Информация о председателях КЧС и ОПБ муниципальных образований приведена в планах тушения лесных пожаров лесничеств (глава 5 раздела 1).

КЧС и ОПБ муниципального образования с целью выполнения возложенных на нее задач осуществляет следующие функции:

1) рассматривает в пределах своей компетенции вопросы в области предупреждения и ликвидации ЧС регионального и межмуниципального характера и обеспечения пожарной безопасности в Свердловской области и вносит в установленном порядке в Правительство Свердловской области соответствующие предложения;

2) разрабатывает предложения по совершенствованию нормативных правовых актов Свердловской области и иных нормативных документов в области предупреждения и ликвидации ЧС регионального и межмуниципального характера и обеспечения пожарной безопасности в Свердловской области;

3) рассматривает прогнозы ЧС регионального и межмуниципального характера на территории Свердловской области, организует разработку и реализацию мер, направленных на предупреждение и ликвидацию ЧС регионального и межмуниципального характера и обеспечение пожарной безопасности в Свердловской области;

4) участвует в разработке целевых и научно-технических программ в области предупреждения и ликвидации ЧС регионального и межмуниципального характера и обеспечения пожарной безопасности в Свердловской области и готовит предложения по их реализации;

5) разрабатывает предложения по развитию и обеспечению функционирования Свердловской областной подсистемы РСЧС;

6) организует разработку и осуществление мер по проведению согласованной научно-технической политики в области развития сил и средств Свердловской подсистемы РСЧС;

7) разрабатывает предложения по ликвидации ЧС регионального и межмуниципального характера и проведению операций чрезвычайного гуманитарного реагирования;

8) готовит и вносит в установленном порядке предложения и аналитические материалы в Правительство Свердловской области, а также рекомендации для исполнительных органов государственной власти Свердловской области и органов местного самоуправления муниципальных образований по вопросам защиты

населения и территорий Свердловской области от ЧС регионального и межмуниципального характера и обеспечения пожарной безопасности в Свердловской области;

9) участвует в установленном порядке в подготовке ежегодных государственных докладов «О состоянии гражданской обороны Российской Федерации» и «О состоянии защиты населения и территорий от ЧС природного и техногенного характера»;

10) рассматривает вопросы о привлечении в установленном порядке сил и средств гражданской обороны к организации и проведению мероприятий по предотвращению и ликвидации ЧС;

11) рассматривает вопросы об организации оповещения и информирования населения о ЧС.

Заседания КЧС и ОПБ муниципальных образований проводятся по мере необходимости, но не реже одного раза в квартал.

В соответствии с постановлением Правительства Свердловской области от 28.02.2005 № 139-ПП «О Свердловской областной подсистеме единой государственной системы предупреждения и ликвидации чрезвычайных ситуаций» постоянно действующими органами управления Свердловской подсистемы РСЧС являются:

- 1) на областном уровне – ГУ МЧС России по Свердловской области;
- 2) на муниципальном уровне – органы, специально уполномоченные на решение задач в области защиты населения и территорий от ЧС и гражданской обороны при органах местного самоуправления муниципальных образований;
- 3) на объектовом уровне – структурные подразделения организаций, уполномоченных на решение задач в области защиты населения и территорий от ЧС и гражданской обороны.

Органами повседневного управления Свердловской подсистемы РСЧС являются:

- 1) Центр управления в кризисных ситуациях ГУ МЧС России по Свердловской области, ГКУ СО «Территориальный центр мониторинга и реагирования на чрезвычайные ситуации в Свердловской области», дежурно-диспетчерские службы исполнительных органов государственной власти Свердловской области;
- 2) ЕДДС;
- 3) дежурно-диспетчерские службы организаций (объектов).

Основными мероприятиями, проводимыми органами управления и силами Свердловской подсистемы РСЧС, являются:

- 1) в режиме повседневной деятельности:
 - изучение состояния окружающей среды и прогнозирование ЧС;
 - сбор, обработка и обмен в установленном порядке информацией в области защиты населения и территорий Свердловской области от ЧС и обеспечения пожарной безопасности;
 - разработка и реализация целевых и научно-технических программ и мер по предупреждению ЧС и обеспечению пожарной безопасности;

планирование действий органов управления и сил Свердловской подсистемы РСЧС, организация подготовки и обеспечения их деятельности;

подготовка населения Свердловской области к действиям в ЧС, в том числе при получении сигналов экстренного оповещения;

пропаганда знаний в области защиты населения и территорий Свердловской области от ЧС и обеспечения пожарной безопасности;

руководство созданием, размещением, хранением и восполнением резервов материальных ресурсов для ликвидации ЧС;

проведение в пределах своих полномочий государственной экспертизы, государственного надзора в области защиты населения и территорий Свердловской области от ЧС и обеспечения пожарной безопасности;

осуществление в пределах своих полномочий необходимых видов страхования;

проведение мероприятий по жизнеобеспечению населения в ЧС, подготовке к эвакуации населения Свердловской области, материальных и культурных ценностей в безопасные районы, их размещению и возвращению соответственно в места постоянного проживания либо хранения;

ведение статистической отчетности о ЧС, участие в расследовании причин аварий и катастроф, а также выработке мер по устранению причин подобных аварий и катастроф;

2) в режиме повышенной готовности:

усиление контроля за состоянием окружающей среды, прогнозирование возникновения ЧС и их последствий;

введение при необходимости круглосуточного дежурства руководителей и должностных лиц органов управления и сил Свердловской подсистемы РСЧС на стационарных пунктах управления;

непрерывный сбор, обработка и передача органам управления и силам Свердловской подсистемы РСЧС данных о прогнозируемых ЧС, информирование населения Свердловской области о ЧС;

принятие оперативных мер по предупреждению возникновения и развития ЧС, снижению размеров ущерба и потерь в случае их возникновения, а также по повышению устойчивости и безопасности функционирования организаций в ЧС;

уточнение планов действий (взаимодействия) по предупреждению и ликвидации ЧС и иных документов;

приведение при необходимости сил и средств Свердловской подсистемы РСЧС в готовность к реагированию на ЧС, формирование оперативных групп и организация выдвижения их в предполагаемые районы действий;

восполнение при необходимости резервов материальных ресурсов, созданных для ликвидации ЧС;

проведение при необходимости эвакуационных мероприятий;

3) в режиме ЧС:

непрерывный контроль за состоянием окружающей среды, прогнозирование развития возникших ЧС и их последствий;

оповещение руководителей исполнительных органов государственной власти Свердловской области, органов местного самоуправления муниципальных образований и организаций, а также населения Свердловской области о возникших ЧС, в том числе с использованием специализированных технических средств оповещения и информирования населения в местах массового пребывания людей;

проведение мероприятий по защите населения и территорий Свердловской области от ЧС;

организация работ по ликвидации ЧС и всестороннему обеспечению действий сил и средств Свердловской подсистемы РСЧС, поддержанию общественного порядка в ходе их проведения, а также по привлечению при необходимости в установленном порядке общественных организаций и населения Свердловской области к ликвидации возникших ЧС;

непрерывный сбор, анализ и обмен информацией об обстановке в зоне ЧС и в ходе проведения работ по ее ликвидации;

организация и поддержание непрерывного взаимодействия федеральных органов исполнительной власти, находящихся на территории Свердловской области, исполнительных органов государственной власти Свердловской области, органов местного самоуправления муниципальных образований и организаций по вопросам ликвидации ЧС и их последствий;

информирование населения Свердловской области о ЧС, их параметрах и масштабах, поражающих факторах, принимаемых мерах по обеспечению безопасности населения и территорий Свердловской области, приемах и способах защиты, порядке действий, правилах поведения в зоне ЧС, о правах граждан в области защиты населения и территорий от ЧС и социальной защиты пострадавших, в том числе о праве получения предусмотренных законодательством Российской Федерации и законодательством Свердловской области выплат, о порядке восстановления утраченных в результате ЧС документов;

проведение мероприятий по жизнеобеспечению населения Свердловской области в ЧС.

В целях организации оперативного управления силами и средствами Свердловской подсистемы РСЧС при угрозе и возникновении ЧС, связанных с природными пожарами, создается постоянно действующий оперативный штаб ликвидации ЧС (далее – оперативный штаб).

Непосредственное руководство организацией работы и функционирования оперативного штаба осуществляет начальник ГУ МЧС России по Свердловской области или один из его заместителей.

Оперативный штаб осуществляет свою деятельность посменно в круглосуточном режиме и выполняет следующие функции:

- 1) организует и осуществляет взаимодействие с территориальными органами (структурными подразделениями) федеральных органов исполнительной власти, расположенными на территории Свердловской области, исполнительными органами государственной власти Свердловской области, органами местного самоуправления муниципальных образований и организациями, выполняющими задачи по оперативному (экстренному) реагированию при угрозе возникновения

и (или) возникновении ЧС, а также с оперативными группами и соответствующими оперативными штабами ликвидации ЧС муниципальных образований;

2) осуществляет постоянный сбор, обработку, обобщение и анализ данных об обстановке, составе и применении сил и средств, участвующих в оперативном (экстренном) реагировании при угрозе возникновения и (или) возникновении ЧС;

3) осуществляет ведение учета сил и средств в зоне ЧС;

4) информирует КЧС и ОПБ СО или руководителя ликвидации ЧС об обстановке, пострадавших и объеме материального ущерба, о необходимости осуществления единовременных денежных выплат гражданам Российской Федерации в случаях возникновения ЧС природного и техногенного характера, а также лицах, которым указанные выплаты необходимо осуществить;

5) осуществляет выполнение иных функций, возложенных на него КЧС и ОПБ СО или руководителем ликвидации ЧС, а также руководителем оперативного штаба.

Основными задачами оперативного штаба являются:

1) определение потребности в силах и средствах Свердловской подсистемы РСЧС, звеньев функциональных подсистем РСЧС и иных организаций для ликвидации ЧС, подготовка предложений для КЧС и ОПБ СО или руководителя ликвидации ЧС по их привлечению;

2) планирование и организация работ по предупреждению и ликвидации ЧС;

3) подготовка и оформление проектов решений КЧС и ОПБ СО или руководителя ликвидации ЧС, а также иных документов оперативного характера и оперативного планирования;

4) подготовка сводок, информации и донесений общего оперативного характера и по видам обеспечения, обеспечение их своевременного доведения (представления) до вышестоящих, взаимодействующих и подчиненных органов управления и сил Свердловской подсистемы РСЧС.

Кроме того, в соответствии с Правилами тушения лесных пожаров, утвержденными приказом Министерства природных ресурсов и экологии Российской Федерации от 01.04.2022 № 244 «Об утверждении Правил тушения лесных пожаров», созданы оперативные штабы лесничеств, которые возглавляют руководители лесничеств.

Лесопожарные формирования, противопожарная техника и оборудование по прибытию в район действующего лесного пожара поступают в распоряжение руководителя тушения лесного пожара.

Руководитель тушения лесного пожара:

1) осуществляет общее руководство имеющимися силами и средствами пожаротушения с целью ликвидации лесного пожара;

2) отвечает за выполнение поставленных задач, разработку тактики и стратегии тушения лесного пожара, безопасность работников, участвующих в тушении пожара;

3) устанавливает границы территории, на которой осуществляются действия по тушению лесного пожара, порядок и особенности указанных действий, а также принимает решения о спасении людей и имущества при лесном пожаре;

4) взаимодействует с оперативным штабом лесничества;

5) при необходимости назначает своего заместителя из числа наиболее опытных работников, участвующих в тушении лесного пожара;

6) не оставляет место лесного пожара до тех пор, пока пожар не будет ликвидирован или локализован.

Указания руководителя тушения лесного пожара обязательны для исполнения всеми должностными лицами и гражданами на территории, где осуществляются действия по тушению лесного пожара.

В условиях высокой и чрезвычайной пожарной опасности в лесах при наличии большого количества действующих лесных пожаров и недостаточности сил и средств на территории муниципального образования организуется межмуниципальное маневрирование силами и средствами лесопожарных формирований Уральской авиабазы в соответствии с планами тушения лесных пожаров лесничеств.

Глава 2. Перечень органов государственной власти, органов местного самоуправления муниципальных образований, организаций, оказывающих содействие в тушении лесных пожаров

Перечень органов государственной власти, органов местного самоуправления муниципальных образований, организаций, оказывающих содействие в тушении лесных пожаров, представлен в таблице 9.

Таблица 9

Номер строки	Наименование органа государственной власти, органа местного самоуправления муниципального образования, организации	Вид содействия (объем)	Контактные данные	Лицо, ответственное за оказание содействия	Примечание
1	2	3	4	5	6
1.	Министерство общественной безопасности Свердловской области	1) создание, содержание регионального резерва материально-технических и иных средств в объеме, предусмотренном постановлением Правительства Свердловской области от 23.03.2011 № 282-ПП «Об областном государственном резерве материальных ресурсов для ликвидации чрезвычайных ситуаций регионального и межмуниципального характера»; 2) рассмотрение вопросов о выделении бюджетных ассигнований из резервного фонда Правительства Свердловской области для предупреждения и ликвидации ЧС (в полном объеме при необходимости)	+7 (343) 312-00-22	Кудрявцев Александр Николаевич, Министр	решение КЧС и ОПБ СО
2.	ГУ МЧС России по Свердловской области	1) организация работы оперативного штаба по ликвидации ЧС, по мере необходимости в случаях ухудшения пожароопасной обстановки;	+7 (343) 346-12-70	Теряев Виктор Владимирович, начальник	решение КЧС и ОПБ СО, соглашение от 11.03.2019

1	2	3	4	5	6
		2) выявление и привлечение к ответственности лиц, виновных в возникновении и распространении лесных пожаров, в полном объеме			
3.	ГУ МВД России по Свердловской области	1) обеспечение соблюдения запрета на посещение гражданами лесов и въезда в них транспортных средств и иных ограничений в период действия особых противопожарных режимов; 2) проведение профилактических мероприятий в условиях особых противопожарных режимов; 3) соблюдение противопожарных мероприятий; 4) организация специализированных следственно-оперативных групп для расследования уголовных дел по фактам крупных лесных пожаров (в полном объеме по факту)	+7 (343) 358-82-61	Мешков Александр Андреевич, начальник	решение КЧС и ОПБ СО
4.	Органы местного самоуправления муниципальных образований	1) организация противопожарной пропаганды при повышении КПО в лесах по условиям погоды: введение ограничения посещения гражданами лесов и въезда в них транспортных средств; введение и соблюдение особых противопожарных режимов; введение режима ЧС муниципального характера и обеспечение привлечения дополнительных сил и средств. Перечень мероприятий указан в планах муниципальных образований; 2) обеспечение продовольствием, медицинским обслуживанием в полном объеме по мере необходимости (конкретизированная информация указана в таблице 5 раздела 7 планов тушения лесных пожаров лесничеств)	информация об ответственных лицах приведена в главе 5 раздела 1		решение КЧС и ОПБ СО
5.	ГКУ СО «Территориальный центр мониторинга	1) долгосрочный прогноз циклических ЧС, обусловленных природными пожарами на территории Свердловской области;	+7 (343) 312-45-90, +7 (343) 312-08-78	Заровнятных Александр Анатольевич,	решение КЧС и ОПБ СО,

1	2	3	4	5	6
	и реагирования на чрезвычайные ситуации в Свердловской области»	2) оперативный ежедневный прогноз возникновения ЧС в Свердловской области на сутки; 3) прогноз КПО в лесах по условиям погоды в Свердловской области на предстоящие 3 суток; 4) экстренное предупреждение об ожидаемом показателе горимости 4 и 5 классов; 5) организация работы ЕДДС, в том числе по мониторингу пожарной опасности и передаче сведений в РДС по факту возникновения лесных пожаров		исполняющий обязанности начальника	соглашение от 08.02.2023
6.	Министерство природных ресурсов и экологии Свердловской области	1) организация противопожарной пропаганды, изготовление листовок – 5 тыс. штук, изготовление аншлагов – 290 штук, изготовление 2 видеороликов; 2) обеспечение картографическим материалом; 3) организация работы подкомиссии по борьбе с лесными и торфяными пожарами КЧС и ОПБ (оперативного штаба)	+7 (343) 312-03-30	Мамонтов Денис Михайлович, Министр	решение КЧС и ОПБ СО

Раздел 5. Меры по созданию резерва пожарной техники и оборудования, противопожарного снаряжения и инвентаря, транспортных средств и горюче-смазочных материалов. Перечень лесопожарных формирований, пожарной техники и оборудования, подлежащих включению в межрегиональный план маневрирования лесопожарных формирований, пожарной техники и оборудования

Глава 1. Меры по созданию резерва пожарной техники и оборудования, противопожарного снаряжения и инвентаря, транспортных средств и горюче-смазочных материалов

Меры по созданию резерва пожарной техники и оборудования, противопожарного снаряжения и инвентаря, транспортных средств и горюче-смазочных материалов приведены в таблице 10.

Таблица 10

Номер строки	Вид пожарной техники, оборудования, противопожарного снаряжения, инвентаря, тип горюче-смазочных материалов	Количество (штук)	Местонахождение резерва (населенный пункт, адрес)	Лицо, ответственное за формирование и сохранность резерва	Контактные данные
1	2	3	4	5	6
1.	Резерв специализированного учреждения по охране лесов от пожаров на землях лесного фонда Свердловской области				
2.	Лесопожарная цистерна	3	г. Екатеринбург, ул. Щербакова, д. 118	Петров Александр Иванович, директор Уральской авиабазы	+7 (343) 258-64-54
3.	Трактор лесопожарный	10			
4.	Вахтовый автомобиль	2			
5.	Машина легковая (грузоподъемностью до 1 т)	17			
6.	Бульдозер	4			
7.	Экскаватор	1			
8.	Бензин (л)	2000			
9.	Дизельное топливо (л)	2000			
10.	Масла (л)	500			

1	2	3	4	5	6
11.	Ранцевые лесные огнетушители	50			
12.	Резерв иных организаций и учреждений, расположенных на территории Свердловской области в границах лесничеств				
13.	Информация о резерве иных организаций и учреждений с указанием местоположения отражена в разделе VI планов тушения лесных пожаров лесничеств, утвержденных Минприроды Свердловской области, размещенных на официальном сайте Минприроды Свердловской области в информационно-телекоммуникационной сети «Интернет»				

Глава 2. Перечень лесопожарных формирований, пожарной техники и оборудования, подлежащих включению в межрегиональный план маневрирования лесопожарных формирований, пожарной техники и оборудования

Перечень лесопожарных формирований, пожарной техники и оборудования, подлежащих включению в межрегиональный план маневрирования лесопожарных формирований, пожарной техники и оборудования, представлен в приложении № 4 к настоящему сводному плану.

Схема межрегионального взаимодействия при тушении лесных пожаров представлена на карте-схеме 3 графической части настоящего сводного плана.

Глава 3. Посадочные площадки для самолетов и вертолетов, используемых в целях проведения авиационных работ по охране и защите лесов

Посадочные площадки для самолетов и вертолетов, используемых в целях проведения авиационных работ по охране и защите лесов, представлены в таблице 11.

Таблица 11

Номер строки	Местоположение (географические координаты, ближайший населенный пункт)	Тип воздушного судна, которое может осуществлять приземление, взлет	Наличие пунктов заправки авиационными горюче-смазочными материалами	Лицо, ответственное за объект	Контактные данные
1	2	3	4	5	6
1.	N 60.72292 E 60.40145, город Ивдель	вертолеты МИ-2, МИ-8, самолет АН-2	нет	директор ООО «Уралаэро» Чечиков Павел Алексеевич	+7 (922) 141-38-21
2.	N 59.55013 E 60.56662, город Серов	вертолеты МИ-8, МИ-2	нет	директор ООО «САП 111-Системы Аэродромных Партнерств» Важенин Владимир Викторович	+7 (912) 220-20-85
3.	N 59.18507 E 61.82580, поселок городского типа Сосьва	вертолеты МИ-2, МИ-8, самолет АН-2	да	директор ООО «САП 111-Системы Аэродромных Партнерств» Важенин Владимир Викторович	+7 (912) 220-20-85
4.	N 58.03989 E 63.67707, город Туринск	вертолеты МИ-2, МИ-8, самолет АН-2	нет	директор ООО «АЭРОУРАЛ» Исмаилов Руслан Рафаилович	+7 (912) 220-02-20
5.	N 57.86529 E 61.74677, поселок Заря	самолеты АН-2, М-12, вертолеты МИ-8, МИ-2	да	директор ООО «АЭРОУРАЛ» Исмаилов Руслан Рафаилович	+7 (912) 220-02-20

1	2	3	4	5	6
6.	N 58.09156 E 65.22708, город Тавда	самолеты АН-2, М-12, вертолеты МИ-8, МИ-2	да	директор ООО «АЭРОУРАЛ» Исмаилов Руслан Рафаилович	+7 (912) 220-02-20
7.	N 57.72670 E 60.12922, деревня Грань	самолеты АН-2, М-12, вертолеты МИ-8, МИ-2	да	индивидуальный предприниматель Чувирова Марина Викторовна	+7 (912) 245-50-54

Раздел 6. Сводная информация о готовности Свердловской области к пожароопасному сезону

Сводная информация о готовности Свердловской области к пожароопасному сезону приведена в таблице 12.

Таблица 12

Номер строки	Наименование показателя	Единица измерения	Плановое значение	Фактическое значение	Процентов к плану
1.	Наличие планов тушения лесных пожаров	единиц	38	38	100
2.	Объемы планируемого финансирования мер по обеспечению пожарной безопасности в лесах и тушения лесных пожаров на территории Свердловской области – всего в том числе за счет средств: федерального бюджета областного бюджета	тыс. рублей	1 077 627,9	1 077 627,9	100
		тыс. рублей	167 943,9	167 943,9	100
		тыс. рублей	909 684,0	909 684,0	100
3.	Наличие назначенных руководителей тушения лесных пожаров	человек	152	152	100
4.	Организация мониторинга пожарной опасности в лесах и лесных пожаров: оборудовано наблюдательных пунктов утверждено наземных маршрутов патрулирования утверждено авиационных маршрутов патрулирования	штук	56	95	100
		штук	193	193	100
		км	16 760	16 760	100
		штук	8	8	100
		км	3359	3359	100
5.	Наличие специализированной диспетчерской службы	единиц	1	1	100
6.	Наличие государственных контрактов или государственных заданий на выполнение работ по тушению лесных пожаров, осуществляемых в том числе совместно с лесопожарными формированиями	штук	1	1	100
7.	Подготовлено к работе лесопожарных формирований	штук	43	43	100
8.	Вывод <u>Свердловская область к пожароопасному сезону готова</u> (готов/ограниченно готов/не готов – указать нужное)				

Губернатор Свердловской области Е.В. Куйвашев

(фамилия, инициалы высшего должностного лица субъекта Российской Федерации)

(подпись высшего должностного лица субъекта Российской Федерации)

Силы и средства лесопожарных формирований, пожарной техники и оборудования

Номер строки	Наименование лесничества (лесопарка), организации, осуществляющих управление ООПТ, структурных подразделений Уральской авиабазы	Наименование участкового лесничества	Наименование организации	Количество сил пожаротушения								Техника, оборудование и средства для тушения лесных пожаров (единиц)																																
				руководитель тушения лесных пожаров		летчик-наблюдатель		парашютист-пожарный		десантник-пожарный		работник наземной службы пожаротушения (лесной пожарный)		лесопожарная автоцистерна (лесопожарная машина) (АЦЛ)	трактор лесопожарный (ТЛП)	бульдозер (ТБ)	плуг лесной (Пл)	трейлер (СТП)	мотопомпа (ВО2, ВО3)	бензопила (СП3)	воздуходувка (СП4)	беспилотный летательный аппарат (комплекс) (К5)	зажигательный аппарат (СП2)	вертолетное водосливное устройство (ВО12)	авиационная пожарная емкость	трактор гусеничный (Т)	трактор колесный (Т)	пожарная автоцистерна (машина)	экскаватор	вездеход (ВМ)	грузовая машина (АГ2)	автобус, вахтовка (Ав2)	легковая машина (АПЛ, АГП2)	трал	пожарная емкость (ВО6, ВО7)	ранцевый лесной огнетушитель (СП1)	лопата (СП6)	топор-мотыга (СП8)	радиостанция УКВ-диапазона (СК2-СК5)	радиостанция КВ-диапазона (СК6, СК7)	вертолет	самолет	специализированная гусеничная техника (ВЛП)	лесопожарный катер, моторная лодка (КЛП, ЛМ)
				человек	человек	человек	групп	человек	групп	человек	бригад																																	
1	2	3	4	5	6	7	8	9	10	11	12	13	14	15	16	17	18	19	20	21	22	23	24	25	26	27	28	29	30	31	32	33	34	35	36	37	38	39	40	41	42	43		
1.	Земли лесного фонда		Уральская авиабаза, всего в том числе:	132	8	62	11	118	18	420	70	46	30	21	80	20	134	156	87	6	151	0	19	3	35	0	0	47	62	20	90	20	243	792	734	416	614	27			11	14		
2.	ГКУ СО «Алапаевское лесничество»	Алапаевское, Асбестовское, Западное, Зенковское, Кировское, Коптеловское, Махневское, Нейво-Шайтанское, Рагозинское, Ясашинское	Алапаевский участок с функцией ЛПС-1 типа Уральской авиабазы	1						16	2	1		1	2	1	1	4	2		3			1				1	2	1	1	6	16	16	12	18				1				
3.	Итого по лесничеству			1						16	2	1		1	2	1	4	2		3			1					1	2	1	1	6	16	16	12	18				1				
4.	ГКУ СО «Байкаловское лесничество»	Байкаловское, Еланское, Куминское, Ницинское, Слободо-Туринское, Усть-Ницинское	Байкаловский участок с функцией ЛПС-1 типа Уральской авиабазы	3						13	2	1			2		1	3	2		4			1				1	1	2	4	16	16	4	9				1					
5.	Итого по лесничеству			3						13	2	1		2		1	3	2		4			1					1	1	2	4	16	16	4	9				1					
6.	ГКУ СО «Березовское лесничество»	Балтымское, Березовское, Лосиновское, Монетное, Мостовское, Пышминское, Среднеуральское	Березовский участок с функцией ЛПС-3 типа Уральской авиабазы	5						22	4	4	1	3	4	1	7	2	3	1	5			2				2	3	1	3	1	11	32	32	24	20				2			
7.	Итого по лесничеству			5						22	4	4	1	3	4	1	7	2	3	1	5			2				2	3	1	3	1	11	32	32	24	20				2			
8.	ГКУ СО «Билимбаевско+В16:D43е лесничество»	Билимбаевское, Дегтярское, Кузинское, Мариинское, Новоуткинское, Октябрьское, Первоуральское, Подволошинское, Ревдинское, Северское	Верх-Исетский участок с функцией ЛПС-2 типа Уральской авиабазы	1						12	2	1			1	1	2	3	1		4								2	1	1	6	12	14	18	16								
9.		Решетское	Верх-Исетский участок с функцией ЛПС-2 типа Уральской авиабазы	3						6	1	1	1		1		2	3	3		2			1				1		2	4	12	10		3									
10.	Итого по лесничеству			4						18	3	2	1	2	1	4	6	4		6			1					1	2	3	1	10	24	24	18	19								

1	2	3	4	5	6	7	8	9	10	11	12	13	14	15	16	17	18	19	20	21	22	23	24	25	26	27	28	29	30	31	32	33	34	35	36	37	38	39	40	41	42	43		
11.	ГКУ СО «Верхотурское лесничество»	Верхотурское, Качканарское, Косолманское, Нижнетуринское, Прокон-Салдинское, Ступинское	Верхотурский участок с функцией ЛПС-3 типа Уральской авиабазы	3						13	2	1	2	1	2	1	4	4	2		5				1			1	2		3	1	6	16	20	10	13							
12.	Итого по лесничеству			3						13	2	1	2	1	2	1	4	4	2		5				1			1	2		3	1	6	16	20	10	13							
13.	ГКУ СО «Гаринское лесничество»	Андрюшинское, Вагильское, Гаринское, Кузнецовское, Ликинское, Пельмское, Шабуровское	Гаринский участок с функцией ЛПС-1 типа Уральской авиабазы	2						5	1		1		2		1	2	2		2				1			1	1		1		1	8	8	6	9						1	
14.	Итого по лесничеству			2						5	1		1		2		1	2	2		2				1			1	1		1		1	8	8	6	9						1	
15.	ГКУ СО «Егоршинское лесничество»	Артемовское, Буланашское, Красногвардейское, Лебедкинское	Егоршинский участок с функцией ЛПС-1 типа Уральской авиабазы	3						11	1	1		1	2	1	1	2	1		2				1			1	1		2	1		8	8	6	10						1	
16.	Итого по лесничеству			3						11	1	1		1	2	1	1	2	1		2				1			1	1		2	1		8	8	6	10						1	
17.	ГКУ СО «Ивдельское лесничество»	Атымское, Бурмантовское, Вижайское, Ивдельское, Лаксийское, Лангурское, Митяевское, Оусское, Пельмское, Тошемское	Ивдельский участок с функцией ЛПС-1 типа Уральской авиабазы	4						13	1		1	1	2	1	1	2	2		2							1	2		2	1	4	8	8	6	10						1	
18.	Итого по лесничеству			4						13	1		1	1	2	1	1	2	2		2							1	2		2	1	4	8	8	6	10						1	
19.	ГКУ СО «Ирбитское лесничество»	Волковское, Горкинское, Зайковское, Знаменское, Ирбитское, Лопатковское, Ницинское	Ирбитский участок с функцией ЛПС-1 типа Уральской авиабазы	2						10	1	1			2		1	2	2		2				1			1	1		2		3	8	8	4	9							
20.	Итого по лесничеству			2						10	1	1			2		1	2	2		2				1			1	1		2		3	8	8	4	9							
21.	ГКУ СО «Камышловское лесничество»	Городское, Камышловское, Пульниковское, Пышминское, Четкаринское	Камышловский участок наземной охраны лесов с функцией ЛПС-1 типа Уральской авиабазы	2						10	2	1	1	1	2		1	4	2		4				1			1	1		2		7	16	16	12	17							
22.	Итого по лесничеству			2						10	2	1	1	1	2		1	4	2		4				1			1	1		2		7	16	16	12	17							
23.	ГКУ СО «Карпинское лесничество»	Веселовское, Волчанское, Всеволодское, Городское, Краснотурьинское, Кытлымское, Петропавловское, Сосновское, Черемуховское	Карпинский участок с функцией ЛПС-3 типа Уральской авиабазы	6						19	4	4	2	1	4	1	7	8	4		8				1	1			2	3	1	3	1	1	32	32	20	24					1	1
24.	Итого по лесничеству			6						19	4	4	2	1	4	1	7	8	4		8				1	1			2	3	1	3	1	1	32	32	20	24					1	1
25.	ГКУ СО «Красноуфимское лесничество»	Артинское, Поташкинское, Сажинское	Артинский участок с функцией ЛПС-1 типа Уральской авиабазы	2						10	1	1			2		1	2	2		2				1			1	1		2		4	8	8	6	8						1	
26.		Афанасьевское, Ачитское, Ключевское, Нижне-Иргинское, Нижне-Саранинское, Пригородное, Саргаинское, Усть-Машское	Красноуфимский участок с функцией ЛПС-1 типа Уральской авиабазы	3						14	2	1			2	1	1	4	2		4				1			1	1		2	1	6	16	16	8	14							
27.	Итого по лесничеству			5						24	3	2			4	1	2	6	4		6				2			2	2		4	1	10	24	24	14	22						1	
28.	ГКУ СО «Кушвинское лесничество»	Азиатское, Баранчинское, Верхне-Салдинское, Красноуральское, Кушвинское,	Кушвинский участок с функцией ЛПС-3 типа Уральской авиабазы (г. Кушва, ул. Уральская 32)	3						11	2	2	1	1	2	1	4	3	2		6								1	2	2	2	1	12	24	25	24	18						

1	2	3	4	5	6	7	8	9	10	11	12	13	14	15	16	17	18	19	20	21	22	23	24	25	26	27	28	29	30	31	32	33	34	35	36	37	38	39	40	41	42	43	
29.		Нижне-Салдинское, Салдинское	Кушвинский участок с функцией ЛПС-3 типа Уральской авиабазы (г. Нижняя Салда, ул. Бажова, 58)	1						5	2	1	1	1	2		4	2			2				1			1	1		3			8	7		1						
30.	Итого по лесничеству			4						16	4	3	2	2	4	1	8	5	2		8				1			2	3	2	5	1	12	32	32	24	19						
31.	ГКУ СО «Невьянское лесничество»	Аятское, Верх-Нейвинское, Заозерное, Кировградское, Левихинское, Невьянское, Новоуральское, Осиновское, Таватуйское	Невьянский участок с функцией ЛПС-1 типа Уральской авиабазы	1						9	1	1			2		1	2	1	1	2				1			1	1		2		4	8	8	4	10						
32.	Итого по лесничеству			1						9	1	1			2		1	2	1	1	2				1			1	1		2		4	8	8	4	10						
33.	ГКУ СО «Нижне-Сергинское лесничество»	Бардымское, Бисертское, Верхнесергинское, Заречное, Кленовское, Михайловское, Первомайское	Нижне-Сергинский участок с функцией ЛПС-1 типа Уральской авиабазы	3						10	1	1			2		1	2	2		2				1			1	1		2		2	8	8	6	8						
34.	Итого по лесничеству			3						10	1	1			2		1	2	2		2				1			1	1		2		2	8	8	6	8						
35.	ГКУ СО «Нижне-Тагильское лесничество»	Башкарское, Висимское, Городское, Красноуральское, Николо-Павловское, Петрокаменское, Серебрянское, Синегорское, Уральское, Усть-Уткинское	Нижне-Тагильский участок с функцией ЛПС-2 типа Уральской авиабазы	4						13	3	1	2	1	2	1	4	4	4		3				1			1	2		3	1	6	24	24	6	16						
36.	Итого по лесничеству			4						13	3	1	2	1	2	1	4	4	4		3				1			1	2		3	1	6	24	24	6	16						
37.	ГКУ СО «Новолялинское лесничество»	Конопляинское, Отвинское, Павдинское, Старолялинское	Верхотурский участок с функцией ЛПС-3 типа Уральской авиабазы	2						10	2	1	1	1	2	1	4	4	1		3				1			1	2	1	2	1	10	16	12	10	8				1	1	
38.	Итого по лесничеству			2						10	2	1	1	1	2	1	4	4	1		3				1			1	2	1	2	1	10	16	12	10	8					1	1
39.	ГКУ СО «Режевское лесничество»	Глинское, Липовское, Озерское, Режевское	Режевской участок с функцией ЛПС-3 типа Уральской авиабазы	3						22	4	3	2	1	4	1	7	8	3		8				1	1			2	3	1	3	1	12	32	32	24	26					1
40.	Итого по лесничеству			3						22	4	3	2	1	4	1	7	8	3		8				1	1			2	3	1	3	1	12	32	32	24	26					1
41.	ГКУ СО «Свердловское лесничество»	Каменское, Косулинское, Маминское, Покровское, Режиковское, Черноусовское	Свердловский участок с функцией ЛПС-1 типа Уральской авиабазы	4						16	2	1	1		2		1	4	2		3				1			1	1		4		6	16	16	12	12						
42.	Итого по лесничеству			4						16	2	1	1		2		1	4	2		3				1			1	1		4		6	16	16	12	12						
43.	ГКУ СО «Серовское лесничество»	Андриановское, Красноярское, Серовское, Танковское, Филькинское	Серовский участок с функцией ЛПС-1 типа Уральской авиабазы	1						8	1	1			2		1	2	1		2				1			1	1		2		4	8	8	6	9					1	
44.	Итого по лесничеству			1						8	1	1			2		1	2	1		2				1			1	1		2		4	8	8	6	9					1	
45.	ГКУ СО «Синячихинское лесничество»	Гаранинское, Кумарьинское, Муратовское, Санкинское, Синячихинское	Синячихинский участок с функцией ЛПС-1 типа Уральской авиабазы	3						9	1		1		2		1	2	2		2				1			1	1		1		2	8	8	3	8					1	
46.	Итого по лесничеству			3						9	1		1		2		1	2	2		2				1			1	1		1		2	8	8	3	8					1	
47.	ГКУ СО «Сотринское лесничество»	Кошайское, Нижне-Озерное, Первомайское, Предтурьинское, Сосьвинское, Сотринское	Сотринский участок с функцией ЛПС-3 типа Уральской авиабазы	4						15	4	3	1	1	4	1	8	5	8		2				1	1			1	3	1	3	1	3	32	32	24	23				2	2
48.	Итого по лесничеству			4						15	4	3	1	1	4	1	8	5	8		2				1	1			1	3	1	3	1	3	32	32	24	23				2	2

1	2	3	4	5	6	7	8	9	10	11	12	13	14	15	16	17	18	19	20	21	22	23	24	25	26	27	28	29	30	31	32	33	34	35	36	37	38	39	40	41	42	43	
49.	ГКУ СО «Сухоложское лесничество»	Алтынайское, Асбестовское, Богдановичское, Виокурское, Грязновское, Курьинское, Пригородное, Рефтинское	Сухоложский участок с функцией ЛПС-3 типа Уральской авиабазы	4						18	4	3	2	2	4	1	6	8	1		1					2			2	3	1	3	1	3	32	32	24	19					
50.	Итого по лесничеству			4						18	4	3	2	2	4	1	6	8	1		1					2			2	3	1	3	1	3	32	32	24	19					
51.	ГКУ СО «Сысертское лесничество»	Верх-Сысертское, Кашинское, Сысертское, Центральное	Сысертский участок с функцией ЛПС-3 типа Уральской авиабазы	4						18	4	2	2	1	4	1	5	8	8	1	4					2			2	3	2	3	1	5	32	32	24	27					1
52.		Пионерское, Поддневское, Полевское, Северское	Полевской участок с функцией ЛПС-1 типа Уральской авиабазы							7	1		1		2		1	2	2		2				1			1	1		2		3	8	8	6	3						
53.	Итого по лесничеству			4						25	5	2	3	1	6	1	6	10	10	1	6				3			3	4	2	5	1	8	40	40	30	30					1	
54.	ГКУ СО «Таборинское лесничество»	Александровское, Озерское, Таборинское, Чешское, Чунь-Чешское	Тавдинский участок с функцией ЛПС-3 типа Уральской авиабазы	1						8	1	1	1		2		4	3	1		2				1			1	1		2		3	8	6	1	6					1	
55.	Итого по лесничеству			1						8	1	1	1		2		4	3	1		2				1			1	1		2		3	8	6	1	6					1	
56.	ГКУ СО «Тавдинское лесничество»	Городское, им. Павлика Морозова, Карабашевское, Матюшинское, Тавдинское	Тавдинский участок с функцией ЛПС-3 типа Уральской авиабазы	6						19	3	3	1	1	2	1	4	5	1		6				1			1	2	2	4	1	4	24	26	23	32				2	1	
57.	Итого по лесничеству			6						19	3	3	1	1	2	1	4	5	1		6				1			1	2	2	4	1	4	24	26	23	32				2	1	
58.	ГКУ СО «Талицкое лесничество»	Боровское, Буткинское, Вновь-Юрмытское, Еланское, Луговое, Троицкое	Талицкий участок с функцией ЛПС-1 типа Уральской авиабазы	2						9	1	1			2	1	1	2	1	1	2				1			1	1		2	1	3	8	8	6	10						
59.	Итого по лесничеству			2						9	1	1			2	1	1	2	1	1	2				1			1	1		2	1	3	8	8	6	10						
60.	ГКУ СО «Тугулымское лесничество»	Ертарское, Луговое, Северное, Тугулымское, Южное, Юшалинское	Тугулымский участок с функцией ЛПС-3 типа Уральской авиабазы	4						18	4	3	2	2	4	1	8	6	3		7				2			2	3	2	3	1	4	32	32	24	34						
61.	Итого по лесничеству			4						18	4	3	2	2	4	1	8	6	3		7				2			2	3	2	3	1	4	32	32	24	34						
62.	ГКУ СО «Туриное лесничество»	Благовещенское, Ленское, Сарагульское, Туринское, Шарыгинское	Туринский участок с функцией ЛПС-1 типа Уральской авиабазы	2						12	2		1		2	1	1	4	2		4				1			1	2		2	1	6	16	16	12	15					1	
63.	Итого по лесничеству			2						12	2		1		2	1	1	4	2		4				1			1	2		2	1	6	16	16	12	15					1	
64.	ГКУ СО «Шалинское лесничество»	Вогульское, Восточное, Илимское, Староуткинское, Уньское, Урминское, Шалинское, Шамарское	Шалинский участок с функцией ЛПС-1 типа Уральской авиабазы	3						9	1		1		2	1	1	2	2		2				1			1	2		2	1	4	8	8	6	10						
65.	Итого по лесничеству			3						9	1	0	1		2	1	1	2	2		2				1			1	2		2	1	4	8	8	6	10						
66.	Итого по участкам с различными функциями ЛПС			95						420	70	46	30	21	80	20	98	123	77	4	114	0	0	3	35			39	57	14	78	20	159	560	560	381	475				11	14	
67.	ГКУ СО «Алапаевское лесничество», ГКУ СО «Егоршинское лесничество», ГКУ СО «Ирбитское лесничество», ГКУ СО «Режевское лесничество», ГКУ СО «Кушвинское лесничество», ГКУ СО «Синячихинское лесничество»		Алапаевское авиаотделение Уральской авиабазы	8	1	9	2	16	2								6	6	2		8		5					1	1	1	1		12	32	24	4	20	5					

1	2	3	4	5	6	7	8	9	10	11	12	13	14	15	16	17	18	19	20	21	22	23	24	25	26	27	28	29	30	31	32	33	34	35	36	37	38	39	40	41	42	43			
68.	ГКУ СО «Ивдельское лесничество»		Ивдельское авиаотделение Уральской авиабазы	6	1	8	1	19	3								6	8	2		5		5					1	1	1	1		12	32	24	7	20	5							
69.	ГКУ СО «Кушвинское лесничество», ГКУ СО «Нижне-Тагильское лесничество»		Красноуфимская авиаотточка Уральской авиабазы		1																																								
70.	ГКУ СО «Березовское лесничество», ГКУ СО «Билимбаевское лесничество», ГКУ СО «Свердловское лесничество», ГКУ СО «Сухоложское лесничество», ГКУ СО «Сысертское лесничество»		Свердловская авиаотточка Уральской авиабазы		1	6	1	6	1								1	2	1		2										2		6	16	12		4	1							
71.	ГКУ СО «Верхотурское лесничество», ГКУ СО «Карпинское лесничество», ГКУ СО «Новолялинское лесничество», ГКУ СО «Серовское лесничество», ГКУ СО «Сотринское лесничество»		Серовское авиаотделение Уральской авиабазы	3	1	5	1	15	2								3	3	1		6		1					1			2		6	24	18	10	15	4							
72.	ГКУ СО «Сотринское лесничество», ГКУ СО «Гаринское лесничество»		Сосьвинское авиаотделение Уральской авиабазы	8	1	16	3	30	5								10	7	2		8		6						1	1	2	1		24	64	48	8	40	5						
73.	ГКУ СО «Туринское лесничество», ГКУ СО «Тавдинское лесничество», ГКУ СО «Таборинское лесничество»		Тавдинское авиаотделение Уральской авиабазы	9	1	18	3	32	5								10	7	2		8		2						1	1	2	1		24	64	48	6	40	7						
74.	ГКУ СО «Байкаловское лесничество», ГКУ СО «Камышловское лесничество», ГКУ СО «Талицкое лесничество», ГКУ СО «Тутульское лесничество»		Тутульское авиаотделение Уральской авиабазы		1																																								
75.	Итого по авиаотделениям			34	8	62	11	118	18								36	33	10		37		19					5	4	6	8		84	232	174	35	139	27							
76.	город Екатеринбург		управление Уральской авиабазы	3																2								3	1		4														
77.	Итого на землях лесного фонда			132	8	62	11	118	18	420	70	46	30	21	80	20	134	156	87	6	151		19	3	35			47	62	20	90	20	243	792	734	416	614	27			11	14			
78.	Свердловское лесничество Министерства обороны Российской Федерации		филиал ФГАУ «Управление лесного хозяйства» Министерства обороны Российской Федерации	3						25	3			1	2		2	3					2		2	1	1	3		2	1	2	30	100	5	8	9								
79.	Итого по лесничеству			3						25	3			1	2		2	3					2		2	1	1	3		2	1	2	30	100	5	8	9								
80.	Камышловское лесничество Министерства обороны Российской Федерации		филиал ФГАУ «Управление лесного хозяйства» Министерства обороны Российской Федерации	3						22	2				1		2	2							1	2		2	2		2		1	40	100		8	8							
81.	Итого по лесничеству			3						22	2				1		2	2							1	2		2	2		2		1	40	100		8	8							
82.	Карелинское лесничество Министерства обороны Российской Федерации		филиал ФГАУ «Управление лесного хозяйства» Министерства обороны Российской Федерации	3						23	2						2	2							1	2		2	2			2	40	100	28	10	6				2				
83.	Итого по лесничеству			3						23	2						2	2							1	2		2	2			2	40	100	28	10	6				2				
84.	Нижнетагильское лесничество Министерства обороны Российской Федерации		филиал ФГАУ «Управление лесного хозяйства» Министерства обороны Российской Федерации	1						21	2			1	1		2	1						1		2	1	1	2		3	1	2	30	100	10	8	8							

1	2	3	4	5	6	7	8	9	10	11	12	13	14	15	16	17	18	19	20	21	22	23	24	25	26	27	28	29	30	31	32	33	34	35	36	37	38	39	40	41	42	43		
85.	Итого по лесничеству			1						21	2			1	1		2	1						1	2	1	1	2		3	1	2	30	100	10	8	8							
86.	Итого на землях обороны и безопасности			10						91	9			2	4		8	8						3	2	8	2	6	9		7	2	7	140	400	43	34	31				2		
87.	ГКУ СО «Дирекция лесных парков»	Екатеринбургское лесопарковое лесничество, участковые лесничества	Верх-Исетский участок с функцией ЛПС-2 типа Уральской авиабазы	силы и средства указаны в строке 9 - ГКУ СО «Билимбаевское лесничество»																																								
88.		Нижнесалдинское лесопарковое лесничество, Верхнесалдинское лесопарковое лесничество	Кушвинский участок с функцией ЛПС-3 типа Уральской авиабазы	силы и средства указаны в строке 29 - ГКУ СО «Кушвинское лесничество»																																								
89.	Итого по природному парку																																											
90.	Национальный парк «Припышминские боры»		ФГБУ «Национальный парк «Припышминские боры»	4						10	1	1	1	1	1		2	3		1	4				1			2	2	1	4		2	34	40	10		6						
91.	Итого по природному парку			4						10	1	1	1	1	1	0	2	3	0	1	4	0	0	0	1	0	0	2	2	1	4	0	2	34	40	10	0	6	0	0	0	0	0	
92.	Висимский государственный природный биосферный заповедник		ФГБУ «Висимский государственный природный биосферный заповедник»	3						10	2				2		8	9		1	4			1	1		2			4		4	25	55	20	12							2	
93.	Итого по заповеднику			3						10	2				2		8	9		1	4			1	1		2			4		4	25	55	20	12							2	
94.	Природный заповедник «Денежкин Камень»		ФГБУ «Государственный природный заповедник «Денежкин Камень»	5						10	2						4	8	1	3	2						3	2		3		6	35	30	12	20								
95.	Итого по заповеднику			5						10	2						4	8	1	3	2						3	2		3		6	35	30	12	20								
96.	Итого на особо охраняемых природных территориях федерального значения			12						30	5	1	1	1	3		14	20	1	5	10			1	2			7	4	1	11		12	94	125	42	32	6					2	
97.	Итого по Свердловской области			154	8	62	11	118	18	541	84	47	31	24	87	20	156	184	88	11	161		19	7	39	8	2	60	75	21	108	22	262	1026	1259	501	680	64				13	16	

Примечание. Таблицей 5 предусмотрено 154 руководителя тушения лесных пожаров, в том числе: на землях лесного фонда – 132 человека (из них 70 человек относятся категории лесной пожарный), на землях обороны и безопасности – 10 человек, на землях ООПТ – 12 человек.

В состав руководителей тушения лесных пожаров на землях лесного фонда входят, человек:

начальники и заместители начальников наземных участков Уральской авиабазы; 47
 бригадиры наземных участков Уральской авиабазы; 31
 мастера наземных участков Уральской авиабазы; 12
 водители и механики наземных участков Уральской авиабазы; 3
 специалисты наземных участков Уральской авиабазы 2
 Управление Уральской авиабазы 3

В состав работников наземных служб пожаротушения на землях лесного фонда входят, человек:

бригадиры наземных участков Уральской авиабазы; 39
 лесные пожарные (сезонные) наземных участков Уральской авиабазы; 146
 трактористы наземных участков Уральской авиабазы; 85
 водители наземных участков Уральской авиабазы 117

Специализированная гусеничная техника (ВЛП) на землях лесного фонда, единиц:

Алапаевский участок с функцией ЛПС-1 типа Уральской авиабазы Снегоболотоход гусеничный ТГМ - 126-09
 Березовский участок с функцией ЛПС-3 типа Уральской авиабазы Снегоболотоходный гусеничный транспортер-тягач ГТ-ТМС, снегоболотоход ТГ-126-05
 Карпинский участок с функцией ЛПС-3 типа Уральской авиабазы Снегоболотоход гусеничный ГАЗ 34039-31
 Сотринский участок с функцией ЛПС-3 типа Уральской авиабазы Снегоболотоход гусеничный ТГМ - 126-09, Снегоболотоход гусеничный ГАЗ 34039-0000032
 Тавдинский участок с функцией ЛПС-3 типа Уральской авиабазы Снегоболотоход гусеничный ГАЗ 34039-0000033, Снегоболотоход ТГ-126-05
 Байкаловский участок с функцией ЛПС-1 типа Уральской авиабазы Снегоболотоход гусеничный ТГМк-БКС-ПП

Егоршинский участок с функцией ЛПС-1 типа Уральской авиабазы Снегоболотоход гусеничный ТГМк-БКС-ПП

Верхотурский участок (г. Новая Ляля) с функцией ЛПС-3 типа Уральской авиабазы Снегоболотоход гусеничный ТГМ - 126-09

1	2	3	4	5	6	7	8	9	10	11	12	13	14	15	16	17	18	19	20	21	22	23	24	25	26	27	28	29	30	31	32	33	34	35	36	37	38	39
16.			ПЧ № 16/3 ГКПТУ СО «ОПС СО № 16»	ППО	1	2	1						1									1								2	2		1					
17.	Итого по городскому округу				2	6	2						1	1								2							6	4		2						
18.	Итого по лесничеству				6	19	6						5	4								6							18	12		7						
19.	Билимбаевское	муниципальный округ Первоуральск Свердловской области	47 ПСЧ 10 ПСО ФПС ГПС ГУ МЧС России по СО	ППО	1	3	1															1											1					
20.	Итого по муниципальному округу				1	3	1															1											1					
21.	Билимбаевское	муниципальный округ Дегтярск Свердловской области	102 ПСЧ 10 ПСО ФПС ГПС ГУ МЧС России по СО	ППО	1	3	1															1											1					
22.	Итого по муниципальному округу				1	3	1															1											1					
23.	Билимбаевское	муниципальный округ Ревда Свердловской области	65 ПСЧ 10 ПСО ФПС ГПС ГУ МЧС России по СО	ППО	1	3	1															1											1					
24.	Итого по муниципальному округу				1	3	1															1											1					
25.	Билимбаевское	городской округ муниципальное образование «город Екатеринбург»	1 ПСО ФПС ГПС ГУ МЧС России по СО	ППО	1	5	1															1							3	2	1							
26.	Итого по городскому округу				1	5	1															1							3	2	1							
27.	Билимбаевское	городской округ Верхняя Пышма Свердловской области	66 ПСЧ 60 ПСО ФПС ГПС ГУ МЧС России по СО	ППО	силы и средства указаны в строке 15 – Березовское лесничество, городской округ Верхняя Пышма Свердловской области																																	
28.	Итого по лесничеству				4	14	4															4							3	2	1	3						
29.	Верхотурское	муниципальный округ Верхотурский Свердловской области	71 ПСЧ 71 ПСО ФПС ГПС ГУ МЧС России по СО	ППО	1	5	1															1							4	1		2						
30.			ОП 71 ПСЧ ФПС ГПС ГУ МЧС России по СО	ППО	1	3	1															1							2	1		1						
31.			ОП ПЧ 6/5 с. Красногорское	ППО	1	1	1																						1									
32.			ОП ПЧ 6/6 с. Прокопьевская Салда	ППО	1	1	1																						1									
33.	Итого по муниципальному округу				4	10	4															2							8	2		3						
34.	Верхотурское	Нижнетуринский муниципальный округ Свердловской области	166 ПСЧ 46 ПСО ФПС ГПС ГУ МЧС России по СО, 167 ПСЧ 46 ПСО ФПС ГПС ГУ МЧС России по СО	ППО	1	5	1															1																
35.	Итого по муниципальному округу				1	5	1															1																
36.	Верхотурское	городской округ «Город Лесной» Свердловской области	ПСО МКУ «Аварийно-спасательная служба»	АСФ	1	11	1							3													1		13	3	1	17	1					
37.	Итого по городскому округу				1	11	1							3													1		13	3	1	17	1					
38.	Итого по лесничеству				6	26	6							3								3					1		21	5	1	20	1					
39.	Гаринское	Гаринский муниципальный округ Свердловской области	ПЧ 6/3 ГКПТУ СО «ОПС № 6»	ППО	1	2	1																						2	1								
40.	Итого по муниципальному округу				1	2	1																						2	1								
41.	Итого по лесничеству				1	2	1																						2	1								
42.	Егоршинское	Артемовский муниципальный округ Свердловской области	59 ПСЧ 54 ПСО ФПС ГПС ГУ МЧС России по СО	ППО	1	5	1						1	1									1						2	1	1	2						
43.			ОП 59 ПСЧ 54 ПСО ФПС ГПС ГУ МЧС России по СО	ППО	1	4	1																1						2	1	1	2						
44.			ПЧ 16/2 ГКПТУ СО «ОПС № 16» с. Покровское	ППО	1	3	1						1	1								1	1						2	2		1						
45.			ПЧ 16/2 ГКПТУ СО «ОПС № 16» с. Лебедино	ППО	1	2	1																1						2	2		1						
46.			ПЧ 16/2 ГКПТУ СО «ОПС № 16» с. Мироново	ППО	1	2	1						1										1						2	2		1						

1	2	3	4	5	6	7	8	9	10	11	12	13	14	15	16	17	18	19	20	21	22	23	24	25	26	27	28	29	30	31	32	33	34	35	36	37	38	39
47.			ПЧ 16/1 ГКПТУ СО «ОПС № 16» пос. Красногвардейский	ППО	1	3	1						1	1								1								3	2		1					
48.			ОП ПЧ 16/1 ГКПТУ СО «ОПС № 16» с. Писанец	ППО	1	2	1						1										1							2	1		1					
49.	Итого по муниципальному округу				7	21	7						5	3								1	7						15	11	2	9						
50.	Итого по лесничеству				7	21	7						5	3								1	7						15	11	2	9						
51.	Ивдельское	Ивдельский муниципальный округ Свердловской области	242 ПСЧ 15 ПСО ФПС ГПС ГУ МЧС России по СО	ППО	1	3	1						1										1						3									
52.			ПЧ 5/1 ГКПТУ СО «ОПС № 5» г. Ивдель	ППО	1	2	1						1											1					2	2		1						
53.			ПЧ 5/1 ГКПТУ СО «ОПС № 5» п. Оус	ППО	1	2	1						1											1					2	2		1						
54.			Ивдельский ПСО ГКУ СО «Служба спасения Свердловской области»	АСФ	2	10	2						2	2											1													
55.	Итого по муниципальному округу				5	17	5						5	2									3			1			7	4		2						
56.	Ивдельское	муниципальный округ Пелым Свердловской области	ПЧ № 5/7 п.г.т. Пелым	ППО	1	2	1						1											1					1	2		1						
57.			ОП ПЧ № 5/7 пос. Атымья	ППО	1	2	1						1											1					1	2		1						
58.			242 ПСЧ 15 ПСО ФПС ГПС ГУ МЧС России по СО	ППО	силы и средства указаны в строке 51 – Ивдельский муниципальный округ Свердловской области																																	
59.	Итого по муниципальному округу				2	4	2						2										2						2	4		2						
60.	Итого по лесничеству				7	21	7						7	2									5		1				9	8		4						
61.	Ирбитское	муниципальный округ Ирбитское муниципальное образование Свердловской области	60 ПСЧ 54 ПСО ФПС ГПС ГУ МЧС России по СО	ППО	1	5	1						1	1															2	1	1	2						
62.			ОП 60 ПСЧ 54 ПСО ФПС ГПС ГУ МЧС России по СО	ППО	1	3	1						1	1										1					3	1	1	2						
63.			ПЧ № 12/4 ГКПТУ СО «ОПС СО № 12» пос. Зайково	ППО	1	2	1						1																2	1		1						
64.	Итого по муниципальному округу				3	10	3						3	2										3					7	3	2	5						
65.	Итого по лесничеству				3	10	3						3	2										3					7	3	2	5						
66.	Камышловское	Камышловский муниципальный район Свердловской области	ПЧ 18/6 ГКПТУ СО «ОПС СО № 18»	ППО	1	3	1	1																							1		1					
67.	Итого по муниципальному району				1	3	1	1																						1		1						
68.	Камышловское	Пышминский муниципальный округ Свердловской области	ПЧ 13/3 ГКПТУ СО «ОПС СО № 13»	ППО	1	2	1																	1					2			1						
69.	Итого по муниципальному округу				1	2	1																	1					2			1						
70.	Итого по лесничеству				2	5	2	1																1					2	1		2						
71.	Карпинское	муниципальный округ Карпинск Свердловской области	ПЧ 5/6 ГКПТУ СО «ОПС СО № 5»	ППО	1	2	1						1																	1	2		1					
72.			266 ПСЧ 6 ПСО ФПС ГПС ГУ МЧС России по СО	ППО	1	5	1																	1					5	1		2						
73.	Итого по муниципальному округу				2	7	2						1											2					6	3		3						
74.	Карпинское	Волчанский муниципальный округ Свердловской области	ПЧ 5/6 ГКПТУ СО «ОПС СО № 5»	ППО	силы и средства указаны в строке 71 – муниципальный округ Карпинск Свердловской области																																	
75.			267 ПСЧ 6 ПСО ФПС ГПС ГУ МЧС России по СО	ППО	1	5	1																	1					5	1		2						
76.	Итого по муниципальному округу				1	5	1																	1					5	1		2						
77.	Карпинское	Североуральский муниципальный округ Свердловской области	ПЧ 5/4 ГКПТУ СО «ОПС СО № 5» пос. Черемухово	ППО	1	2	1						1											1						1		1						
78.			ГКПТУ СО «ОПС СО № 5» пос. Покровск-Уральский	ППО	1	2	1						1											1						1		1						

1	2	3	4	5	6	7	8	9	10	11	12	13	14	15	16	17	18	19	20	21	22	23	24	25	26	27	28	29	30	31	32	33	34	35	36	37	38	39
142.	Итого по лесничеству				3	13	3															2								7	2		2					
143.	Режевское	Режевской муниципальный округ Свердловской области	223 ПСЧ 54 ПСО ФПС ГПС ГУ МЧС России по СО	ППО	1	5	1							1								1							5	3	2	3	1					
144.			ОП 223 ПСЧ 54 ПСО ФПС ГПС ГУ МЧС России	ППО	1	3	1							1									1						2	1	1	1	1					
145.			ПЧ 16/10 ГКПТУ СО «ОПС № 16» с. Клевакинское	ППО	1	3	1						1										1						2	2		1						
146.			ОП ПЧ 16/10 ГКПТУ СО «ОПС № 16» пос. Липовка	ППО	1	2	1						1	1									1						2	2		1						
147.			ОП ПЧ 16/10 ГКПТУ СО «ОПС № 16» с. Черемисское	ППО	1	2	1						1	1									1						2	2		1						
148.			ОП ПЧ 16/9 ГКПТУ СО «ОПС № 16» пос. Озёрный	ППО	1	2	1						1										1						2	2		1						
149.	Итого по муниципальному округу				6	17	6						4	4									6						15	12	3	8	2					
150.	Итого по лесничеству				6	17	6						4	4									6						15	12	3	8	2					
151.	Свердловское	Белоярский муниципальный округ Свердловской области	75 ПСЧ 59 ПСО ФПС ГПС ГУ МЧС России по СО	ППО	1	4	1																1						4	4								
152.			ОПС № 19 с. Косулино	ППО	1	2	1						1			1							1		1	1			1	1		1						
153.	Итого по муниципальному округу				2	6	2						1			1							2						5	5		1						
154.	Свердловское	Каменский муниципальный округ Свердловской области	63 ПСО ФПС ГПС ГУ МЧС России по СО	ППО	1	5	1						1										1						5	5				2				
155.			ОПС № 19 с. Косулино	ППО	силы и средств указаны в строке 152 – Белоярский муниципальный округ Свердловской области																																	
156.	Итого по муниципальному округу				1	5	1						1										1						5	5			2					
157.	Итого по лесничеству				3	11	3						2			1							3			1	1			10	10		1	2				
158.	Серовское	Серовский муниципальный округ Свердловской области	56 ПСЧ 6 ПСО ФПС ГПС ГУ МЧС России по СО	ППО	1	5	1																1						5	1		2						
159.			ПЧ № 6/8 ГКПТУ СО «ОПС № 6»	ППО	1	1	1																						1	1								
160.	Итого по муниципальному округу				2	6	2																1						6	2		2						
161.	Итого по лесничеству				2	6	2																1						6	2		2						
162.	Синячихинское	Туринский муниципальный округ Свердловской области	87 ПСЧ 19 ПСО ФПС ГПС ГУ МЧС России по СО	ППО	1	5	1																1						3	3								
163.	Итого по муниципальному округу				1	5	1																1						3	3								
164.	Синячихинское	Муниципальный округ Муниципальное образование город Алапаевск Свердловской области	76 ПСЧ 54 ПСО ФПС ГПС ГУ МЧС России по СО	ППО	силы и средства указаны в строке 1 – Алапаевское лесничество, Муниципальный округ Муниципальное образование город Алапаевск Свердловской области																																	
165.	Итого по муниципальному округу																																					
166.	Итого по лесничеству				1	5	1																1						3	3		0						
167.	Сотринское	Серовский муниципальный округ Свердловской области	56 ПСЧ 6 ПСО ФПС ГПС ГУ МЧС России по СО	ППО	силы и средства указаны в строке 158 – Серовское лесничество, Серовский муниципальный округ Свердловской области																																	
168.			ПЧ № 6/7 ГКПТУ СО «ОПС № 6»	ППО	1	1	1																						1	1								
169.	Итого по муниципальному округу				1	1	1																						1	1								
170.	Сотринское	Сосьвинский муниципальный округ Свердловской области	ПЧ № 6/4 ГКПТУ СО «ОПС № 6» п.г.т. Сосьва	ППО	1	2	1																						1	1								
171.			ОП ПЧ № 6/4 ГКПТУ СО «ОПС № 6» с. Романово	ППО	1	1	1																						1									
172.			ПЧ № 6/5 ГКПТУ СО «ОПС № 6»	ППО	1	1	1																						1	1								
173.	Итого по муниципальному округу				3	4	3																						3	2								

1	2	3	4	5	6	7	8	9	10	11	12	13	14	15	16	17	18	19	20	21	22	23	24	25	26	27	28	29	30	31	32	33	34	35	36	37	38	39
174.	Итого по лесничеству				4	5	4															0								4	3							
175.	Суходожское	муниципальное образование муниципальный округ Богданович Свердловской области	81 ПСЧ 59 ПСО ФПС ГПС ГУ МЧС России по СО	ППО	1	10	2						1	1								2							5	2		3						
176.			ПЧ 18/7 ГКПТУ СО «ОПС СО № 18»	ППО	1	3	1	1																						1		1						
177.	Итого по муниципальному образованию				2	13	3	1					1	1								2							5	3		4						
178.	Суходожское	муниципальный округ Сухой Лог Свердловской области	117 ПЧ 59 ПСО ФПС ГПС ГУ МЧС России по СО	ППО	1	8	1															1																
179.			ПЧ 18/4 ГКПТУ СО «ОПС № 18»	ППО	1	3	1	1																						1		1						
180.	Итого по муниципальному округу				2	11	2	1														1						1		1		1						
181.	Суходожское	Асбестовский муниципальный округ Свердловской области	61 ПСЧ 59 ПСО ФПС ГПС ГУ МЧС России по СО	ППО	1	4	1							1								1							3	1	1	2						
182.	Итого по муниципальному округу				1	4	1							1								1							3	1	1	2						
183.	Суходожское	Мальшевский муниципальный округ Свердловской области	ПСЧ 109 № 59 ПСО ФПС ГПС ГУ МЧС России по СО	ППО	1	4	1																						3	1		1						
184.	Итого по муниципальному округу				1	4	1																						3	1		1						
185.	Итого по лесничеству				6	32	7	2					1	2	0	0	0					4						1		11	6	1	8					
186.	Сысертское	Сысертский муниципальный округ Свердловской области	112 ПСЧ 60 ПСО ФПС ГПС ГУ МЧС России по СО	ППО	1	4	1							1									1							4	2		1					
187.			ОПС № 19 с. Косулино	ППО	силы и средств указаны в строке 152 – Свердловское лесничество, Белоярский муниципальный округ Свердловской области																																	
188.	Итого по муниципальному округу				1	4	1							1								1							4	2		1						
189.	Сысертское	Полевской муниципальный округ Свердловской области	64 ПСЧ 10 ПСО ФПС ГПС ГУ МЧС России по СО	ППО	1	3	1																1															
190.			ОПС № 19 с. Косулино	ППО	силы и средств указаны в строке 152 – Свердловское лесничество, Белоярский муниципальный округ Свердловской области																																	
191.	Итого по муниципальному округу				1	3	1															1																
192.	Итого по лесничеству				2	7	2							1								2								4	2		2					
193.	Таборинское	Таборинский муниципальный район Свердловской области	ПЧ 14/1 ГКПТУ СО «ОПС № 14»	ППО	1	6	1						1									1			1				3	2								
194.	Итого по муниципальному району				1	6	1						1									1			1				3	2								
195.	Итого по лесничеству				1	6	1						1									1			1				3	2								
196.	Тавдинское	Тавдинский муниципальный округ Свердловской области	40 ПСЧ 19 ПСО ФПС ГПС ГУ МЧС России по СО	ППО	1	3	1						1										1															
197.			ПЧ № 14/3 ГКПТУ СО «ОПС СО № 14»	ППО	1	3	1						1																	2	1							
198.	Итого по муниципальному округу				2	6	2						2									2							2	5		1						
199.	Итого по лесничеству				2	6	2						2									2							2	5		1						
200.	Талицкое	Талицкий муниципальный округ Свердловской области	86 ПСЧ 59 ПСО ФПС ГПС ГУ МЧС России по СО	ППО	1	5	1															1																
201.			ГКПТУ СО «ОПС № 13»	ППО	1	6	2						2										2						3	4		2						
202.			Муниципальная пожарная охрана	ППО	1	20	4						4										4						4	10					8			
203.	Итого по муниципальному округу				3	31	7						6									7							7	14		2	8					
204.	Итого по лесничеству				3	31	7						6									7							7	14		2	8					
205.	Тугулымское	Тугулымский муниципальный округ Свердловской области	ПЧ 13/1 ГКПТУ СО «ОПС № 13»	ППО	1	4	1																1							2			2					
206.	Итого по муниципальному округу				1	4	1															1							2			2						
207.	Итого по лесничеству				1	4	1															1							2			2						
208.	Туринское	Туринский муниципальный округ Свердловской области	87 ПСЧ 19 ПСО ФПС ГПС ГУ МЧС России по СО	ППО	1	5	1																1															
209.			ОП ПЧ № 14/2 ГКПТУ СО «ОПС № 14»	ППО	1	2	1						1										1							1	1							
210.	Итого по муниципальному округу				2	7	2						1										2							1	1							

1	2	3	4	5	6	7	8	9	10	11	12	13	14	15	16	17	18	19	20	21	22	23	24	25	26	27	28	29	30	31	32	33	34	35	36	37	38	39	
211.	Итого по лесничеству				2	7	2						1									2								1	1								
212.	Шалинское	Шалинский муниципальный округ Свердловской области	ПЧ 2/3 ГКПТУ СО «ОПС № 2»	ППО	1	3	1						1									1								2	1	1							
213.			ПЧ 2/4 ГКПТУ СО «ОПС № 2» п. Шамары	ППО	1	3	1						1										1							2	1	1							
214.			ПЧ2/9 ГКПТУ СО «ОПС № 2» п. Илим	ППО	1	3	1						1										1							2	1	1							
215.			ПЧ 2/11 ГКПТУ СО «ОПС № 2» с. Платоново	ППО	1	3	1						1										1							2	1	1							
216.	Итого по муниципальному округу				3	12	4						4										4							8	4	4							
217.	Шалинское	муниципальный округ Староуткинск Свердловской области	ПЧ 2/5 ГКПТУ СО «ОПС № 2»	ППО	1	3	1						1										1							2	1	1							
218.	Итого по муниципальному округу				1	3	1						1										1							2	1	1							
219.	Итого по лесничеству				4	15	5						5										5							10	5	5							
220.	«Дирекция лесных парков»	городской округ муниципальное образование «город Екатеринбург»	1 ПСО ФПС ГПС ГУ МЧС России по СО	ППО	силы и средства указаны в строке 25 – Билимбаевское лесничество, городской округ муниципальное образование «город Екатеринбург»																																		
221.			Екатеринбургский ПСО ГКУ СО «Служба спасения Свердловской области»	АСФ	1	26	1							4											1					3	2	1							
222.	Итого по городскому округу				1	26	1						4											1					3	2	1								
223.	«Дирекция лесных парков»	Верхнесалдинский муниципальный округ Свердловской области	33 ПСЧ 9 ПСО ФПС ГПС ГУ МЧС России по СО	ФПС	силы и средства указаны в строке 101 – Кушвинское лесничество, Верхнесалдинский муниципальный округ Свердловской области																																		
224.	Итого по муниципальному округу																																						
225.	«Дирекция лесных парков»	муниципальный округ Нижняя Салда Свердловской области	ПЧ 20/12 ГКПТУ СО «ОПС № 20»	ППО	силы и средства указаны в строке 99 – Кушвинское лесничество, муниципальный округ Нижняя Салда Свердловской области																																		
226.	Итого по муниципальному округу																																						
227.	Итого по дирекции лесных парков				1	26	1							4									0			1				3	2	1							
228.	Национальный природный парк «Припышминские»	Талицкий муниципальный округ Свердловской области	86 ПСЧ 59 ПСО ФПС ГПС ГУ МЧС России по СО	ФПС	силы и средства указаны в строке 200 – Талицкое лесничество, Талицкий муниципальный округ Свердловской области																																		
229.	Итого по муниципальному округу				1	5	1																1																
230.	Итого по природному парку				1	5	1																1																
231.	Итого по Свердловской области				113	493	129	3	0	0	0	0	76	40	2	3	0	0	0	0	0	1	110	0	0	5	1	9	0	2	281	175	35	152	13		0	0	0

Силы и средства, которые могут быть привлечены для борьбы с лесными пожарами

Номер строки	Орган (организация), место дислокации (адрес)	Район ответственности (наименование участкового лесничества)	Количество сил пожаротушения		Техника, оборудование и средства для тушения лесных пожаров (единиц)																																				Место сбора, время прибытия после поступления распоряжения	Позывные радиостанций, радиочастоты, фамилия, имя, отчество и телефоны ответственного дежурного	Руководитель (фамилия, имя, отчество), номера телефонов (рабочий, домашний, сотовый)	Срок предоставления сил и средств пожаротушения	Основания для привлечения сил и средств пожаротушения 4																												
			человек	групп	лесопожарная автостанция (лесопожарная машина) (АДЛ)	трактор лесопожарный (ТЛП)	бульдозер (БТ)	плуг лесной (Пл)	трейлер (СТП)	мотопомпа (ВО2, ВО3)	бензопила (СПЗ)	воздуходувка (СП4)	беспилотный летательный аппарат (комплекс) (КС)	зажигательный аппарат (СП2)	вертолетное водосливное устройство (ВО1,2)	авиационная пожарная емкость	трактор гусеничный (Т)	трактор колесный (Т)	пожарная автостанция (машина)	экскаватор	вездеход (ВМ)	грузовая машина (АГ2)	автобус, вахтовка (Ав2)	легковая машина (АЛЛ, АЛП2)	трал	пожарная емкость (ВОб, ВО7)	рыцельный лесной огнетушитель (СП1)	лопата (СП6)	топор-мотыга (СП8)	радиостанция УКВ-диапазона (СК2, СК5)	радиостанция КВ-диапазона (СК6, СК7)	вертолет	самолет	специализированная гусеничная техника (БЛП)	лесопожарный катер, моторная лодка (КЛП, ЛМ)																																						
1	2	3	4	5	6	7	8	9	10	11	12	13	14	15	16	17	18	19	20	21	22	23	24	25	26	27	28	29	30	31	32	33	34	35	36	37	38	39	40	41																																	
1.					ГКУ СО «Алапаевское лесничество»																																																																				
2.	ИП Фирсов Н.Н. (д. Михалева, пер. Рябиновый, д. 11)	Кировское	5	1			1			1						1																						д. Михалева, в течение 1 часа	Фирсов Николай Николаевич +7 (912) 631-75-14	Фирсов Николай Николаевич +7 (912) 631-75-14	в течение 2 часов	соглашение от 20.09.2024																															
3.	ООО «Уральский лес» (г. Алапаевск, ул. Николая Кузнецова, д. 66, кв. 1)	Коптеловское	4	1			1			1						1																						г. Алапаевск, в течение 1 часа	Телегин Андрей Иванович +7 (34346) 3-10-14	Телегин Андрей Иванович +7 (34346) 3-10-14	в течение 2 часов	соглашение от 20.09.2024																															
4.	ООО «Техлес» (с. Мугай, ул. Октябрьская, д. 104)	Зенковское	10	1			2			2	2	2			2						1																п.г.т. Верхняя Синячиха, в течение 1 часа	Шестаков Александр Анатольевич +7 (912) 260-76-66	Шестаков Александр Анатольевич +7 (912) 260-76-66	в течение 2 часов	соглашение от 20.09.2024																																
5.	ИП Комаров В.С. (пос. Западный, ул. Трудовая, д. 11)	Асбестовское	5	1			1			1	2	1			1																						пос. Западный, в течение 1 часа	Комаров Сергей Павлович +7 (912) 689-83-38	Комаров Василий Сергеевич +7 (908) 634-05-10, +7 (982) 636-71-58	в течение 2 часов	соглашение от 20.09.2024																																
6.	ИП Муртазалиев Р.Н. (г. Алапаевск, ул. Гоголя, д. 1А)	Кировское	5	1			1			1	2	1			1																					г. Алапаевск, в течение 1 часа	Муртазалиев Ризван Нурмагомедович +7 (912) 232-75-19	Муртазалиев Ризван Нурмагомедович +7 (912) 232-75-19	в течение 2 часов	соглашение от 20.09.2024																																	
7.	ООО «Леспром» (с. Фоминское, ул. Молодежная, д. 4-2)	Рагозинское	5	1			1			1	2	1			1																					с. Фоминское, в течение 1 часа	Краюхин Сергей Николаевич +7 (912) 032-62-67	Краюхин Сергей Николаевич +7 (912) 032-62-67	в течение 2 часов	соглашение от 20.09.2024																																	
8.	НАО «Свеза Верхняя Синячиха» (п.г.т. Верхняя Синячиха, ул. Кедровая, д. 11)	Алапаевское, Ясашинское, Коптеловское, Зенковское, Махнёвское	6	1			1	1		2	3	3			3			1	1																	п.г.т. Верхняя Синячиха, в течение 1 часа	Нога Алексей Александрович +7 (921) 529-93-26	Нога Алексей Александрович +7 (921) 529-93-26	в течение 2 часов	соглашение от 20.09.2024																																	
9.	ООО «Стройлес» (с. Измоденова, пер. Азовский, д. 2а)	Зенковское	6	1			1			1	2	1			1																					с. Измоденово, в течение 1 часа	Шарифов Мубариз Халиддин оглы +7 (992) 345-35-84	Шарифов Мубариз Халиддин оглы +7 (992) 345-35-84	в течение 2 часов	соглашение от 20.09.2024																																	
10.	ИП Альшов З.Г. (пос. Махнёво, ул. Энергетиков, д. 1)	Махнёвское	4	1			1			1	2	1			1																					п.г.т. Махнёво, в течение 1 часа	Альшов Зияфат Гарахан оглы +7 (904) 164-21-24	Альшов Зияфат Гарахан оглы +7 (904) 164-21-24	в течение 2 часов	соглашение от 20.09.2024																																	
11.	ИП Краюхин А.Н. (с. Фоминское, ул. Молодежная, д. 4-2)	Махнёвское, Рагозинское	5	1			1			1	2	1			1																					с. Фоминское, в течение 1 часа	Краюхин Андрей Николаевич +7 (34346) 79-3-10	Краюхин Андрей Николаевич +7 (34346) 79-3-10	в течение 2 часов	соглашение от 20.09.2024																																	
12.	ООО «Кант» (пос. Западный, ул. Трудовая, д. 11)	Коптеловское	5	1			1			1	2	1			1																					пос. Западный, в течение 1 часа	Комаров Сергей Павлович +7 (912) 689-83-38	Комаров Василий Сергеевич +7 (982) 636-71-58	в течение 2 часов	соглашение от 20.09.2024																																	
13.	КФК Губа В.Ф. (г. Нижняя Салда)	Зенковское	4	1			1			1	2	1			1																					г. Нижняя Салда, в течение 1 часа	Губа Василий Федорович +7 (909) 031-17-49	Губа Василий Федорович +7 (909) 031-17-49	в течение 2 часов	соглашение от 20.09.2024																																	
14.	ООО «Юж Лес» (с. Новопаньшино, ул. Калинина, д. 75)	Нейво-Шайтанское	5	1			1			1	2	1			1																					с. Южаково, в течение 1 часа	Лобанов Владимир Федорович +7 (912) 676-28-88	Лобанов Владимир Федорович +7 (912) 676-28-88	в течение 2 часов	соглашение от 20.09.2024																																	
15.	ООО «Лесондустрия» (пос. Западный, ул. Трудовая, д. 11)	Махнёвское	5	1			1			1	2	1			1																					г. Алапаевск, в течение 1 часа	Лобоч Лидия Ивановна +7 (950) 208-18-90, +7 (950) 557-03-31	Лобоч Лидия Ивановна +7 (950) 208-18-90, +7 (950) 557-03-31	в течение 2 часов	соглашение от 20.09.2024																																	
16.	ООО «ПромСнабИнвест» (г. Екатеринбург, ул. Учителей, д. 32, оф. 404)	Зенковское	4	1			1			1	2	1			1																					с. Измоденово, в течение 1 часа	Тарасов Александр Александрович +7 (902) 879-91-00	Тарасов Александр Александрович +7 (902) 879-91-00	в течение 2 часов	соглашение от 20.09.2024																																	
17.	ООО «Лестех» (п.г.т. Верхняя Синячиха, ул. Кедровая, д. 11)	Рагозинское	10	2			1	2		2	2	2			2						1															п.г.т. Верхняя Синячиха, в течение 1 часа	Шестаков Александр Анатольевич +7 (912) 260-76-65	Шестаков Александр Анатольевич +7 (912) 260-76-65	в течение 2 часов	соглашение от 20.09.2024																																	
18.	ООО «Титус» (пос. Каменский, ул. Школьная, д. 1)	Асбестовское, Нейво-Шайтанское	4	1			1			1	2	1			1																					пос. Каменский, в течение 1 часа	Кабанов Сергей Александрович +7 (912) 604-76-25	Кабанов Сергей Александрович +7 (912) 604-76-25	в течение 2 часов	соглашение от 20.09.2024																																	
19.	ИП Смагина Н.А. (п.г.т. Махнёво, ул. Строителей, д. 10, кв. 2)	Махнёвское, Зенковское	5	1			1			1	2	1			1																					д. Большая Ерзовка, в течение 1 часа	Смагина Надежда Алексеевна +7 (950) 199-61-59	Смагина Надежда Алексеевна +7 (950) 199-61-59	в течение 2 часов	соглашение от 20.09.2024																																	
20.	ООО «Урал-Лес» (г. Березовский, ул. Спортивная, д. 4, кв. 144)	Асбестовское, Нейво-Шайтанское	9	1			1			1	2	1			1																					г. Алапаевск, в течение 1 часа	Косых Сергей Александрович +7 (34346) 2-22-28, +7 (912) 203-25-27	Косых Сергей Александрович +7 (34346) 2-22-28, +7 (912) 203-25-27	в течение 2 часов	соглашение от 20.09.2024																																	

1	2	3	4	5	6	7	8	9	10	11	12	13	14	15	16	17	18	19	20	21	22	23	24	25	26	27	28	29	30	31	32	33	34	35	36	37	38	39	40	41	
21.	ИП Алиев С.И. (п.г.т. Махнёво, ул. Победы, д. 113, кв. 9)	Махнёвское	5	1				1		1	2	1		1			1						1			1	5	5	1						п.г.т. Махнёво, в течение 1 часа	Алиев Сабухи Иси оглы +7 (912) 656-62-30	Алиев Сабухи Иси оглы +7 (912) 656-62-30	в течение 2 часов	соглашение от 20.09.2024		
22.	ООО «Ураллесторг» (г. Алапаевск, ул. Коробкина, д. 14, кв. 21)	Кировское, ПСХК «Путиловский»	5	1				1		1	2	1		1									1			1	5	5	1					с. Останно, в течение 1 часа	Курбанов Андрей Каирбекович +7 (963) 441-05-26	Курбанов Андрей Каирбекович +7 (963) 441-05-26	в течение 2 часов	соглашение от 20.09.2024			
23.	ИП Джаббаров П.Р. (п.г.т. Махнёво, ул. 8-е Марта, д. 19)	Рагозинское	5	1				2		2	2	2		2			1						1			1	7	10	3	2				п.г.т. Махнёво, в течение 1 часа	Джаббаров Парвиз Расулович +7 (904) 983-22-70	Джаббаров Парвиз Расулович +7 (904) 983-22-70	в течение 2 часов	соглашение от 20.09.2024			
24.	ИП Галкин А.В. (г. Алапаевск, ул. Муратовская, д. 27а)	Ясаинское	5	1				1		1	2	1		1									1			1	5	5	1					г. Алапаевск, в течение 1 часа	Галкин Александр Владимирович +7 (922) 223-09-57	Галкин Александр Владимирович +7 (922) 223-09-57	в течение 2 часов	соглашение от 20.09.2024			
25.	Итого по лесничеству	23	126	24			2	26		27	47	28		27			23	4			2	3		23		14	126	145	33	8											
26.	ГКУ СО «Байкаловское лесничество»																																								
27.	ООО Охотничье-рыболовное хозяйство «Тегень» (15 км от д. Решетникова, урочище Михеево)	Усть-Ницинское	1	1						1	2						3						1			4	5	10	5		10			1	Ницинское участковое лесничество, в течение 2 часов	Шалапугин Сергей Петрович +7 (982) 688-16-89	Ершов Сергей Анатольевич +7 (965) 503-58-37	в течение 2 часов	соглашение от 01.10.2024		
28.	СООО клуб охотников и рыболовов «Вепрь» (г. Екатеринбург, пр. Ленина, д. 40, оф. 670)	Усть-Ницинское	1	1							2																	5	10	3				дер. Голялова, в течение 2 часов	Шалапугин Сергей Петрович +7 (982) 688-16-90	Ершов Сергей Анатольевич +7 (965) 503-58-38	в течение 2 часов	соглашение от 01.10.2024			
29.	ООО «Лес Инвест» (г. Екатеринбург, ул. Московская, д. 70, кв. 59)	Усть-Ницинское	5	1		1	1	1		1	2	1		1			1	2				2				1	5	5	3					с. Туринская Слобода, в течение 2 часов	Кузьмин Павел Сергеевич +7 (922) 162-15-30	Кузьмин Павел Сергеевич +7 (922) 162-15-30	в течение 2 часов	соглашение от 01.10.2024			
30.	ООО «Охотхозяйство Ница» (г. Екатеринбург, ул. Воеводина, д. 8, оф. 801)	Байкаловское	3	1							1						2					1	2					5	3	3				с. Ницинское, в течение 2 часов	Дорошенко Юрий Николаевич +7 (922) 222-23-09	Дорошенко Юрий Николаевич +7 (922) 222-23-09	в течение 2 часов	соглашение от 01.10.2024			
31.	ООО «Лестех» (п.г.т. Верхняя Синячиха, ул. Кедровая, д. 11)	Байкаловское	7	1				2		2	2	2		2			1	1			1			1				7	10	3	2			с. Байкалово, в течение 2 часов	Шестаков Александр Анатольевич +7 (912) 260-76-65	Шестаков Александр Анатольевич +7 (912) 260-76-65	в течение 2 часов	соглашение от 01.10.2024			
32.	Итого по лесничеству	5	17	5			1	1	3		4	9	3				3				2	3		6		5	27	38	17	2	10										
33.	ГКУ СО «Березовское лесничество»																																								
34.	ООО «Березовский лес» (г. Березовский, пос. Лосиный, ул. Механиков, д. 4Б)	Лосиновское	5	1						1	2	1		2			1						1			1	5	5	1					п. Лосиный, в течение 1 часа	Присягина Александра Георгиевна +7 (904) 388-80-05	Присягина Александра Георгиевна +7 (904) 388-80-05	в течение 2 часов	соглашение от 07.10.2024			
35.	ИП Михайлов В.И. (г. Екатеринбург, пер. Бурильщиков, д. 2А)	Березовское, Лосиновское	5	1				1		1	2	1		1			1					1					1	5	5	1				г. Екатеринбург, в течение 1 часа	Михайлов Владимир Ильич +7 (922) 606-75-02	Михайлов Владимир Ильич +7 (922) 606-75-02	в течение 2 часов	соглашение от 07.11.2024			
36.	ООО «Ключес» (г. Березовский, пос. Ключевск, ул. Заводская, д. 16)	Березовское, Лосиновское	5	1				1		1	2	1		1			1					1				1	5	5	1					пос. Ключевск, в течение 1 часа	Суфьяров Рамиль Миннгалипович +7 (34369) 3-60-00, +7 (904) 981-10-41	Суфьяров Рамиль Миннгалипович +7 (34369) 3-60-00, +7 (904) 981-10-41	в течение 2 часов	соглашение от 07.11.2024			
37.	ООО «Форест» (г. Березовский, пос. Лосиный, ул. Механиков, д. 4)	Березовское, Лосиновское	5	1				1		1	2	1		1			1					1				1	5	5	1					г. Березовский, в течение 1 часа	Белов Михаил Владимирович +7 (963) 855-35-66	Белов Михаил Владимирович +7 (963) 855-35-66	в течение 2 часов	соглашение от 30.09.2024			
38.	ООО «Лестром» (г. Березовский, ул. 124 квартал, д. 10Б)	Березовское, Монетное	5	1				1		1	2	1		1			1					1				1	5	5	1					г. Березовский, в течение 1 часа	Банных Елена Дмитриевна +7 (912) 645-21-31	Банных Елена Дмитриевна +7 (912) 645-21-31	в течение 2 часов	соглашение от 27.09.2024			
39.	ООО «НатаЛес» (г. Верхняя Пышма, кв. 7, выд. 24 Балтынского участкового лесничества)	Балтыское, Березовское	3	1				1		1	2	1		1			1					1					5	5	1					пос. Ольховка, в течение 1 часа	Банковский Александр Витальевич +7 (953) 609-30-07	Банковский Александр Витальевич +7 (953) 609-30-07	в течение 2 часов	соглашение от 07.11.2024			
40.	ООО «ЛЕС-РЕСУРС» (г. Верхняя Пышма, пос. Ольховка, ул. Торфяников, д. 8)	Мостовское	3	1				1		1	2	1		1			1					1					5	5	1					пос. Ольховка, в течение 1 часа	Белоусов Виктор Валерьевич +7 (953) 609-30-07	Белоусов Виктор Валерьевич +7 (953) 609-30-07	в течение 2 часов	соглашение от 07.11.2024			
41.	ООО «Предприятие Сверхлес» (г. Верхняя Пышма, пос. Кедровое, пер. Парковый, д. 15)	Пышминское, Балтыское	5	1				1		1	2	1		1			1					1				1	5	5	1					пос. Кедровое, в течение 1 часа	Иматов Андрей Рафаилович +7 (34368) 9-43-39, +7 (908) 904-04-79	Иматов Андрей Рафаилович +7 (34368) 9-43-39, +7 (908) 904-04-79	в течение 2 часов	соглашение от 30.09.2024			
42.	ООО «Кордон» (г. Верхняя Пышма, с. Мостовское, ул. Зеленая, д. 30А)	Балтыское, Мостовское	5	1				1		1	2	1		1			1					1				1	5	5	1					пос. Мостовское, в течение 1 часа	Ермаков Василий Владимирович +7 (999) 566-61-22	Ермаков Василий Владимирович +7 (999) 566-61-22	в течение 2 часов	соглашение от 02.11.2024			
43.	ООО «Форэстэр» (г. Березовский, ул. Светлая, д. 4)	Лосиновское, Монетное, Березовское	5	1				1		1	2	1		1			1					1				1	5	5	1					г. Березовский, в течение 1 часа	Эндаков Алексей Владимирович +7 (912) 280-18-90	Эндаков Алексей Владимирович +7 (912) 280-18-90	в течение 2 часов	соглашение от 03.10.2024			
44.	ООО «Урал-Лес» (г. Березовский, ул. Спортивная, д. 4, кв. 144)	Лосиновское, Монетное	5	1																														г. Березовский, в течение 1 часа	Эндаков Алексей Владимирович +7 (912) 280-18-91	Эндаков Алексей Владимирович +7 (912) 280-18-91	в течение 2 часов	соглашение от 03.10.2024			
45.	ООО «КомплекТехМаркет» (г. Екатеринбург, ул. Лукинских, д. 1, оф. 216)	Березовское	5	1				1		1	2	1		1			1					1				1	5	5	1					пос. Сарапулка, в течение 1 часа	Ляпустин Сергей Вячеславович +7 (912) 666-61-70	Ляпустин Сергей Вячеславович +7 (912) 666-61-70	в течение 2 часов	соглашение от 27.09.2024			
46.	ООО «Подневской карьер» (г. Верхняя Пышма, пос. Исеть, ул. Школьников, д. 21а)	Среднеуральское	5	1								2															5		10	2				пос. Сагра, в течение 1 часа	Кольцов Сергей Валерьевич +7 (912) 679-66-36	Кольцов Сергей Валерьевич +7 (912) 679-66-36	в течение 2 часов	соглашение от 07.11.2024			
47.	ООО Артель старателей «Нейва» (г. Екатеринбург, ул. Народной воли, д. 19А)	Мостовское	5	1				1		1	2	1		1			1					1				1	5	5	1					с. Мостовское, в течение 1 часа	Тихонов Михаил Николаевич +7 (982) 609-60-75	Тихонов Михаил Николаевич +7 (982) 609-60-75	в течение 2 часов	соглашение от 30.09.2024			
48.	Итого по лесничеству	14	61	13				12		12	26	12		13			2	10			1			11		15	60	70	14												
49.	ГКУ СО «Билмбаевское лесничество»																																								
50.	ООО «Кедр» (г. Первоуральск, д. Черемша, ул. Трастовая, д. 34)	Новоуткинское, Подволошинское	5	1				1		1	2	1		1			1						1				5	5	1					пос. Октябрьский, в течение 2 часов	Киселев Евгений Валерьевич +7 (950) 207-42-55	Киселев Евгений Валерьевич +7 (950) 207-42-55	в течение 2 часов	соглашение от 30.10.2024			
51.	ООО «Товарищество» (г. Первоуральск, д. Черемша, ул. Трастовая, д. 34)	Маринское																																							
52.	ООО «Алти Екатеринбург» (г. Первоуральск, с. Битимка, ул. Заречная, д. 1, кв. 1)	Кузинское																																							
53.	ИП Бекиров М.Р. (г. Дегтярск, ул. Калинина, д. 1Д)	Дегтярское, Маринское	5	1				1		1	2	1		1			1						1				5	5	1					пос. Октябрьский, в течение 2 часов	Краснощев Андрей Васильевич +7 (904) 544-45-64	Бекиров Михаил Рафатович +7 (922) 206-91-12	в течение 2 часов	соглашение от 30.10.2024			

1	2	3	4	5	6	7	8	9	10	11	12	13	14	15	16	17	18	19	20	21	22	23	24	25	26	27	28	29	30	31	32	33	34	35	36	37	38	39	40	41	
54.	ООО «Велес» (г. Дегтярск, промышленная площадка известкового завода)	Дегтярское	5	1				1		1	2	1		1			1							1			5	5	1						пос. Октябрьский, в течение 2 часов	Понамарев Владимир Викторович +7 (952) 658-05-70	Понамарев Владимир Викторович +7 (952) 658-05-70	в течение 2 часов	соглашение от 30.10.2024		
55.	ООО «Мебельная фабрика Вива» (г. Екатеринбург, ул. Комсомольская, д. 78)	Дегтярское, Маринское	5	1				1		1	2	1		1										1			5	5	1					пос. Октябрьский, в течение 2 часов	Волков Дмитрий Вячеславович +7 (922) 611-78-19	Волков Дмитрий Вячеславович +7 (922) 611-78-19	в течение 2 часов	соглашение от 30.10.2024			
56.	ООО «Леспромматериалы» (г. Первоуральск, с. Слобода, ул. Красная, д. 1Б)	Подволошиновское, Билимбаевское	7	1				2		2	2	2		2			2						1		1	1	7	10	3	2				пос. Октябрьский, в течение 2 часов	Козлов Илья Алексеевич +7 (922) 027-77-73	Козлов Илья Алексеевич +7 (922) 027-77-73	в течение 2 часов	соглашение от 30.10.2024			
57.	ООО «Слобода» (г. Екатеринбург, ул. Новинская, д. 17А, оф. 110)	Кузинское, Новоуткинское, Билимбаевское																																			соглашение от 30.10.2024				
58.	ООО «Форвест» (г. Первоуральск, с. Слобода, ул. Красная, д. 1Б)	Билимбаевское																																							
59.	ООО «Тепловодоснабжение» (г. Первоуральск, пер. Дмитрия Донского, д. 2)	Первоуральское, Дегтярское																																							
60.	ЗАО торгово-промышленная фирма «Юг» (г. Екатеринбург, ул. Бажова, д. 75А, кв. 1)	Кузинское	7	1				2		2	2	2		2			2						1		1	1	7	10	3	2				пос. Октябрьский, в течение 2 часов	Манекина Анна Карповна +7 (912) 28-49-299	Манекина Анна Карповна +7 (912) 28-49-299	в течение 2 часов	соглашение от 30.10.2024			
61.	ФГБОУ ВО УЛТУ (г. Екатеринбург, пос. Северка, ул. Лесная, д. 1)	Северское	10	1						1	2	1					1						1		1	1	10	40	22	3				пос. Октябрьский, в течение 2 часов	Климов Алексей Викторович +7 (953) 056-94-64	Григорьев Сергей Анатольевич +7 (953) 043-66-00	в течение 2 часов	соглашение от 30.10.2024			
62.	ООО «Ромбус» (г. Первоуральск, СХПК «Первоуральский», центральная усадьба)	Первоуральское, Дегтярское	5	1						1	2			1			1										5	5	1					пос. Октябрьский, в течение 2 часов	Анчугов Андрей Павлович +7 (952) 739-99-39	Анчугов Андрей Павлович +7 (952) 739-99-39	в течение 2 часов	соглашение от 30.10.2024			
63.	ООО «Лестех» (Свердловская обл., Кушвинский ГО, пос. Баранчинский, ул. Союзов, д. 1)	Маринское	7	1				2		2	2	2		2			2					1		1		1	7	10	3	2				пос. Октябрьский, в течение 2 часов	Шестаков Александр Анатольевич +7 (912) 260-76-65	Шестаков Александр Анатольевич +7 (912) 260-76-65	в течение 4 часов	соглашение от 30.10.2024			
64.	Итого по лесничеству		14	56	9				10		12	18	11				11					4		9		4	56	95	36	9											
65.	ГКУ СО «Верхотурское лесничество»																																								
66.	ИП Романов Д.А. (г. Верхотурье, ул. Весенняя, д. 7)	Ступинское	16	3				2		2	4	2					2							2		2	10	10	2					г. Верхотурье, в течение 2 часов	Романов Дмитрий Александрович +7 (922) 619-71-27	Романов Дмитрий Александрович +7 (922) 619-71-27	в течение 2 часов	соглашение от 01.10.2024			
67.	ИП Шешуков К.С. (г. Новая Ляля, ул. Уральская, д. 72)	Косотманское	6	1				1		1	2	1					1							1		1	5	5	1					г. Новая Ляля, в течение 2 часов	Шешуков Константин Сергеевич +7 (908) 636-19-30	Шешуков Константин Сергеевич +7 (908) 636-19-30	в течение 2 часов	соглашение от 01.10.2024			
68.	ИП Бахтияров И.Д. (г. Верхотурье, ул. Карла Маркса, д. 8, оф. 1)	Ступинское	6	1				1		1	2	1					1							1		1	5	5	1					г. Верхотурье, в течение 2 часов	Бахтияров Ислахат Джалал оглы +7 (904) 980-70-64	Бахтияров Ислахат Джалал оглы +7 (904) 980-70-64	в течение 2 часов	соглашение от 01.10.2024			
69.	ИП Дружинин А.В. (с. Красная Гора, ул. Набережная, д. 7-2)	Верхотурское	6	1			1		1	1	2	1											1		1	5	5	1					с. Красногорское, в течение 2 часов	Дружинин Александр Васильевич +7 (953) 002-89-32	Дружинин Александр Васильевич +7 (953) 002-89-32	в течение 2 часов	соглашение от 01.10.2024				
70.	ООО «Синергия» (г. Верхняя Пышма, просп. Успенский, д. 1, оф. 306)	Нижнетуринское	10	2				2		2	4	2					2						2		2	10	10	2					г. Верхняя Тура, в течение 2 часов	Клиньский Олег Викторович +7 (34344) 2-83-88	Клиньский Олег Викторович +7 (34344) 2-83-88	в течение 2 часов	соглашение от 01.10.2024				
71.	ООО «Стройподряд» (г. Нижняя Тура, ул. Транспортная, д. 1)	Нижнетуринское	15	3				3		3	6	3					3						3		3	15	15	3					г. Нижняя Тура, в течение 2 часов	Измайлов Михаил Салманович +7 (34342) 2-20-35	Измайлов Михаил Салманович +7 (34342) 2-20-35	в течение 2 часов	соглашение от 01.10.2024				
72.	ИП Санников К.С. (г. Нижняя Тура, пос. Ис, ул. Советская, д. 13Б)	Нижнетуринское, Качканарское	8	2				2		2	4	1					2						2	3	2	10	10						пос. Ис, в течение 2 часов	Санников Кирилл Сергеевич +7 (34342) 9-32-70	Санников Кирилл Сергеевич +7 (34342) 9-32-70	в течение 2 часов	соглашение от 01.10.2024				
73.	ИП Гансов Э.В. (г. Лесной, ул. Мира, д. 32)	Качканарское	5	1				1		1	2	1					1							1		1	5	5	1					г. Лесной, в течение 2 часов	Гансов Эдуард Владимирович +7 (919) 372-71-22	Гансов Эдуард Владимирович +7 (919) 372-71-22	в течение 2 часов	соглашение от 01.10.2024			
74.	ИП Сиворакаша А.И. (с. Усть-Салда, ул. Центральная, д. 12)	Верхотурское	6	1				1		1	2	1					1							1		1	5	5	1					с. Усть-Салда, в течение 2 часов	Сиворакаша Андрей Иванович +7 (950) 190-76-38	Сиворакаша Андрей Иванович +7 (950) 190-76-38	в течение 2 часов	соглашение от 01.10.2024			
75.	ИП Глухов И.А. (Верхотурский р-н, пос. Привокзальный, ул. Садовая, д. 3, кв. 6)	Верхотурское	8	2				1		1	2	1					1						1		1	5	5	1					г. Верхотурье, в течение 2 часов	Глухов Иван Александрович +7 (904) 989-85-57	Глухов Иван Александрович +7 (904) 989-85-57	в течение 2 часов	соглашение от 01.10.2024				
76.	ИП Оливо Э.А. (с. Кордоково, ул. Центральная, д. 49)	Верхотурское	8	1				1		1	2	1					1						1		1	5	5	1					с. Кордоково, в течение 2 часов	Оливо Эдуард Анатольевич +7 (902) 274-87-78	Оливо Эдуард Анатольевич +7 (902) 274-87-78	в течение 2 часов	соглашение от 01.10.2024				
77.	ООО «Урало-Сибирская внешнеторговая компания» (г. Нижний Тагил, ул. Балакнинская, д. 64А)	Нижнетуринское	8	2				1		1	2	1					1						1		1	5	5	1					г. Нижняя Тура, в течение 2 часов	Исмаилов Насир Гусейнович оглы +7 (952) 725-47-62	Исмаилов Насир Гусейнович оглы +7 (952) 725-47-62	в течение 2 часов	соглашение от 01.10.2024				
78.	ИП Глазунов Ю.А. (г. Верхотурье, ул. Волкова, д. 3)	Прокоп-Саднинское	6	1				1		1	2	1					1						1		1	5	5	1					г. Верхотурье, в течение 2 часов	Глазунов Юрий Александрович +7 (902) 273-05-20	Глазунов Юрий Александрович +7 (902) 273-05-20	в течение 2 часов	соглашение от 01.10.2024				
79.	ООО «Урал-лес» (г. Верхотурье, ул. 20 лет Победы, д. 71)	Прокоп-Саднинское	6	1				1		1	2	1					1						1		1	5	5	1					г. Верхотурье, в течение 2 часов	Тыщенко Наталья Александровна +7 (967) 633-90-60	Тыщенко Наталья Александровна +7 (967) 633-90-60	в течение 2 часов	соглашение от 01.10.2024				
80.	ООО «Лестех» (п.г.т. Верхняя Синячиха, ул. Кедровая, д. 11)	Прокоп-Саднинское	6	1				1		1	2	1					1						1		1	5	5	1					п.г.т. Верхняя Синячиха, в течение 2 часов	Шестаков Александр Анатольевич +7 (912) 260-76-65	Шестаков Александр Анатольевич +7 (912) 260-76-65	в течение 2 часов	соглашение от 01.10.2024				
81.	Итого по лесничеству		15	120	23			1		20	2	20	40	19			17							20	3	20	100	100	18												
82.	ГКУ СО «Гаринское лесничество»																																								
83.	ИП Крюков О.Ю. (п.г.т. Гари, ул. Пионерская, д. 8Б)	Андрюшинское	5	1				1		1	2	1					1						1			5	5	1					п.г.т. Гари, в течение 2 часов	Крюков Олег Юрьевич +7 (950) 190-82-22	Крюков Олег Юрьевич +7 (950) 190-82-22	в течение 2 часов	соглашение от 04.10.2024				
84.	ООО лесная компания «Тетла» (г. Екатеринбург, Верх-Исетский бульвар, стр. 7, оф. 3)	Кузнецовское	5	1				1		1	2	3	3				3						1		1		10	20	5	2				п.г.т. Сосьва, в течение 2 часов	Копусов Анатолий Юрьевич +7 (912) 230-56-33	Копусов Анатолий Юрьевич +7 (912) 230-56-33	в течение 2 часов	соглашение от 15.11.2023			

1	2	3	4	5	6	7	8	9	10	11	12	13	14	15	16	17	18	19	20	21	22	23	24	25	26	27	28	29	30	31	32	33	34	35	36	37	38	39	40	41	
85.	ООО «Лес-И» (г. Екатеринбург, ул. Павла Шаманова, д. 15, оф. 217)	Вагильский	5	1				2		2	2	2		2			2				1			1			7	10	3	2						производственный цех, в течение 2 часов	Кривых Наталья Юрьевна +7 (912) 656-60-67	Кривых Наталья Юрьевна +7 (912) 656-60-67	в течение 2 часов	соглашение от 15.11.2023	
86.	ООО «Капитал-Строй» (г. Екатеринбург, ул. Репина, д. 78, оф. 34)	Андрюшинское	4	1			1	1		1	2	1		1			1				1			1			10	30	20	2					п.г.т. Гари, в течение 2 часов	Мамедалиев Натиг Нураддин оглы +7 (953) 005-19-45	Мамедалиев Натиг Нураддин оглы +7 (953) 005-19-45	в течение 2 часов	соглашение от 15.11.2023		
87.	ИП Голов Н.М. (п.г.т. Гари, ул. Ясная, д. 1)	Андрюшинское	5	1				1		1	2	1		1			1							1			5	5	1						п.г.т. Гари, в течение 2 часов	Гуляев Евгений Владимирович +7 (953) 008-22-61	Голов Николай Михайлович +7 (908) 909-77-76	в течение 2 часов	соглашение от 15.11.2023		
88.	ИП Яганов В.В. (п.г.т. Гари, ул. Северная, д. 21, кв. 1)	Андрюшинское	5	1				1		1	2	1					1							1			5	5	1						п.г.т. Гари, в течение 2 часов	Яганов Владимир Михайлович +7 (952) 735-01-61	Яганов Владимир Михайлович +7 (952) 735-01-61	в течение 2 часов	соглашение от 15.11.2023		
89.	ООО «Уралпрофлес» (п.г.т. Сосва, ул. Гагарина, д. 1А)	Шабуровское	5	1				1		2	2	2		2							1			1			7	10	3	2					п.г.т. Сосва, в течение 2 часов	Пантелеев Павел Леонидович +7 (912) 656-62-30	Пантелеев Павел Леонидович +7 (912) 656-62-30	в течение 2 часов	соглашение от 15.11.2023		
90.	ООО «Сосва-Лес» (г. Екатеринбург, ул. Посадская, д. 16А)	Шабуровское, Андрюшинское	5	1				1		2	2	2		2									1		1			7	10	3	2					п.г.т. Сосва, в течение 2 часов	Джавадов Рустам Аликули +7 (987) 587-71-07	Джавадов Рустам Аликули +7 (987) 587-71-07	в течение 2 часов	соглашение от 15.11.2023	
91.	Итого по лесничеству	8	39	8			2	9		12	17	13		12			7	2			3	1		8			56	95	37	10											
92.	ГКУ СО «Егоршинское лесничество»																																								
93.	ООО «Лесное» (г. Артемковский, ул. Коммуны, д. 139)	Артемовское, Булашское, Лебедкинский, Красногвардейское	7	1				2		2	2	2		2			1				1							7	7							г. Артемковский, в течение 1 часа	Волокитин Владимир Петрович +7 (912) 222-87-30	Волокитин Владимир Петрович +7 (912) 222-87-30	в течение 2 часов	соглашение от 26.09.2024	
94.	ООО «Артлес» (г. Екатеринбург, ул. Краснознаменская, д. 4А, оф. 6)	Артемовское, Красногвардейское	5	1				1		1	2	1		1			1		1			1			1		1	5	5	1					с. Большое Трифоново, в течение 1 часа	Баженов Владимир Михайлович +7 (909) 011-79-09	Баженов Владимир Михайлович +7 (909) 011-79-09	в течение 2 часов	соглашение от 26.09.2024		
95.	ООО «Береза» (пос. Красногвардейский, ул. Химиков, д. 9)	Красногвардейское	5	1				1		1	2	1		1			1										5	5	3						пос. Красногвардейский, в течение 1 часа	Кузьминых Михаил Петрович +7 (950) 648-29-01	Кузьминых Михаил Петрович +7 (950) 648-29-01	в течение 2 часов	соглашение от 26.09.2024		
96.	ООО «ВУД» (пос. Красногвардейский, ул. Пархоменко, д. 1)	Красногвардейское	5	1				1		2	1	1		1			1										5	5							пос. Красногвардейский, в течение 1 часа	Воронцов Альберт Витальевич +7 (909) 024-88-79	Воронцов Альберт Витальевич +7 (909) 024-88-79	в течение 2 часов	соглашение от 26.09.2024		
97.	ООО «Лесоперерабатывающие предприятия «Егоршинский лес» (г. Артемковский, пер. Полярников, д. 4)	Лебедкинский, Булашское	5	1				1		1	2	1		1			1										5	5							г. Артемковский, в течение 1 часа	Баженов Дмитрий Владимирович +7 (909) 010-33-64	Баженов Дмитрий Владимирович +7 (909) 010-33-64	в течение 2 часов	соглашение от 26.09.2024		
98.	ООО «Эльбрус» (с. Лебедкино, ул. Гагарина, д. 3)	Лебедкинский	7	1				2		2	2	2		1			2									1	7	10	3	2					с. Лебедкино, в течение 1 часа	Нурджаниян Владимир Юрьевич +7 (953) 000-00-07	Нурджаниян Владимир Юрьевич +7 (953) 000-00-07	в течение 2 часов	соглашение от 26.09.2024		
99.	ООО «АВРОРА» (г. Артемковский, пер. Полярников, стр. 4, оф. 1)	Артемовское	5	1				1		1	2	1		1			1		1			1			1		1	5	5	1					с. Большое Трифоново, в течение 1 часа	Петров Эдуард Вячеславович +7 (965) 504-86-07	Рыбачек Анна Григорьевна +7 (909) 011-79-09	в течение 2 часов	соглашение от 26.09.2024		
100.	ООО «Строитель» (Артемковский р-н, пос. Булаш, ул. Первомайская, д. 2, кв. 93)	Булашское	5	1																								10	2							Булашское участковое лесничество, Булашский участок, квартал 120 выдел	Шилев Дмитрий Алексеевич +7 (912) 244-14-18	Шилев Дмитрий Алексеевич +7 (912) 244-14-18	в течение 2 часов	соглашение от 26.09.2024	
101.	ИП Уймин С.Ю. (пос. Красногвардейский, ул. Химиков, д. 15)	Красногвардейское, Булашское	5	1				1		1	2	1		1			1										5	5							пос. Красногвардейский, в течение 1 часа	Уймин Сергей Юрьевич +7 (922) 036-40-32	Уймин Сергей Юрьевич +7 (922) 036-40-32	в течение 2 часов	соглашение от 26.09.2024		
102.	ООО «Эрбет» (г. Артемковский, ул. Сосновая, д. 5)	Артемовское, Булашское, Красногвардейское	5	1				1		2	1	1		1			1										5	5							пос. Булаш, в течение 1 часа	Шахов Вячеслав Фаритович +7 (902) 872-19-08	Шахов Вячеслав Фаритович +7 (902) 872-19-08	в течение 2 часов	соглашение от 26.09.2024		
103.	ООО «Синергия» (г. Верхняя Пышма, ул. Петрова, стр. 1В)	Артемовское, Красногвардейское, Лебедкинский	5	1		2		2		2	2	2		2						1			1				7	10	3						пос. Красногвардейский, в течение 1 часа	Клинский Олег Викторович +7 (34368) 4-70-60	Клинский Олег Викторович +7 (34368) 4-70-60	в течение 2 часов	соглашение от 26.09.2024		
104.	ООО «Сосенки» (г. Березовский, пос. Старопахминск, ул. Советская, д. 60)	Артемовское, Булашское	5	1				1		2	1	1		1			1											5	5							пос. Булаш, в течение 1 часа	Лазукова Марина Александровна +7 (902) 872-19-08	Лазукова Марина Александровна +7 (902) 872-19-08	в течение 2 часов	соглашение от 26.09.2024	
105.	Итого по лесничеству	12	64	12			2	14		17	19	14		13			9	2			1	1		3			3	61	77	13	2										
106.	ГКУ СО «Ивдельское лесничество»																																								
107.	ООО «Бокситстрой» (г. Североуральск, ул. Шлакоблочная, д. 1А)	Лакский	5	1						1	2	1		1			1										5	5	1						г. Североуральск, в течение 1 часа	Зекераев Селимхан Балабекович +7 (950) 204-46-46	Зекераев Селимхан Балабекович +7 (950) 204-46-46	в течение 2 часов	соглашение от 10.10.2024		
108.	ООО «СибирьЭкоСтрой» (г. Екатеринбург, ул. Лукиных, д. 5, оф. 39)	Лакский, Лангурское	15	3				1		2	3	3		3			2				1		1			1	10	20	5	2					г. Североуральск, в течение 1 часа	Зекераев Назмудин Селимханович +7 (902) 870-55-54	Зекераев Назмудин Селимханович +7 (902) 870-55-54	в течение 2 часов	соглашение от 15.10.2024		
109.	ООО «Лесопромшлennyй комбинат «Холы» (Ханты-Мансийский автономный округ – Югра, Советский р-н, пос. Агирши, ул. Восточная, д. 44)	Пельмское	5	1			3	1			3	5	5		5			1			1				2	1	2	15	30	5	2					п.г.т. Агирши, в течение 1 часа	Метелев Алексей Александрович +7 (922) 209-30-74	Метелев Алексей Александрович +7 (922) 209-30-74	в течение 2 часов	соглашение от 07.10.2024	
110.	ООО «СтройЭкоЛес» (г. Екатеринбург, ул. Юмашева, д. 11)	Оусское	5	1							2						1				1	1		1			5	2							пос. Оус, в течение 1 часа	Азамов Эльбек Азамович +7 (912) 811-00-02	Азамов Эльбек Азамович +7 (912) 811-00-02	в течение 2 часов	соглашение от 09.10.2024		
111.	ООО «Уральский Лес» (г. Екатеринбург, ул. Чапаева, д. 82)	Вижайское	10	2		1	2	1		2	3	3		3													1	10	20	5	2					пос. Вижай, в течение 1 часа	Лутошкин Сергей Геннадьевич +7 (900) 200-00-01	Лутошкин Сергей Геннадьевич +7 (900) 200-00-01	в течение 2 часов	соглашение от 15.10.2024	
112.	ООО «Росбиз-Экспресс» (г. Ивдель, пос. Полуночное, ул. Победы, д. 8)	Тошемское	6	1		1	2			2	2	2		2			1				1	1	1			1	7	10	3	2					пос. Полуночное, в течение 1 часа	Проскурьяков Юрий Витальевич +7 (912) 65-73-649	Проскурьяков Юрий Витальевич +7 (912) 65-73-649	в течение 2 часов	соглашение от 10.10.2024		
113.	ООО «ХИЗИР» (г. Серов, ул. Народная, стр. 33, оф. 3)	Оусское	10	2		1	2	1		2	2	2		2							1						1	7	10	3	2					пос. Оус, в течение 1 часа	Лутошкин Сергей Геннадьевич +7 (900) 200-00-01	Лутошкин Сергей Геннадьевич +7 (900) 200-00-01	в течение 2 часов	соглашение от 15.10.2024	
114.	Артель старателей «Урал-Норд» (г. Ивдель-1, ул. Полярная, д. 11А)	Лангурское, Лакский	5	1				1			1	1	2										1				5	5	10						база «Ивдель», в течение 1 часа	Набиуллин Фарит Миннахметович +7 (34337) 9-00-81	Набиуллин Фарит Миннахметович +7 (34337) 9-00-81	в течение 2 часов	соглашение от 15.10.2024		

	2	3	4	5	6	7	8	9	10	11	12	13	14	15	16	17	18	19	20	21	22	23	24	25	26	27	28	29	30	31	32	33	34	35	36	37	38	39	40	41	
115.	АО «Святогор» (г. Идель, пос. Полуночное)	Гошмовское	10	1							2			2			1	1		1		1	1	1			5	10	10						вактовый поселок Гарьнерского месторождения, в течение 1 часа	Тропников Дмитрий Леонидович +7 (34334) 2-75-10, Ткаченко Михаил Васильевич +7 (904) 545-66-45	Тропников Дмитрий Леонидович +7 (34334) 2-75-10, Ткаченко Михаил Васильевич +7 (904) 545-66-45	в течение 2 часов	соглашение от 15.10.2024		
116.	Идельское ЛПУ МГ (г. Идель, кв. 102 Лаксийского участка Лаксийского участка лесничества)	Лаксийское	20	2			1			1	2	2		2					1			1	1		1	1	10	20	3	3				Идельское ЛПУ МГ, в течение 1 часа	Фазулин Александр Викторович +7 (34386) 2-93-55	Фазулин Александр Викторович +7 (34386) 2-93-55	в течение 2 часов	соглашение от 02.04.2015			
117.	ООО «Северлес» (г. Идель, пос. Полуночное, ул. Пролетарская, д. 7)	Оусское, Лаксийское, Лангурское, Пельмское	6	1	1		1			2	2	1		2						1			1	1		1	7	10	3	2				пос. Полуночное, в течение 1 часа	Дмитриев Сергей Владимирович +7 (904) 167-39-25	Дмитриев Сергей Владимирович +7 (904) 167-39-25	в течение 2 часов	соглашение от 10.10.2024			
118.	Пельмское ЛПУ МГ (п.г.т. Пельм, кв. 17 Пельмского участка Пельмского участка лесничества)	Пельмское	10	2						2	2								1							1	10	10		2				п.г.т. Пельм, в течение 1 часа	Сажин Андрей Владимирович +7 (34386) 2-92-70	Сажин Андрей Владимирович +7 (34386) 2-92-70	в течение 2 часов	соглашение от 02.04.2015			
119.	Итого по лесничеству		12	107	18	4	9	7			18	28	21	5	17			7	2	2	2	1	7	4	8	2	9	96	152	48	17										
120.	ГКУ СО «Ирбитское лесничество»																																								
121.	ИП Нагорных П.Н. (г. Ирбит, ул. Орджоникидзе, д. 76А)	Ницинское, Волковское	4	1				1		1	2	1		1									1		1	5	5	1							г. Ирбит, в течение 1 часа	Нагорных Павел Николаевич +7 (953) 828-37-53	Нагорных Павел Николаевич +7 (953) 828-37-53	в течение 2 часов	соглашение от 01.10.2024		
122.	ООО «Лес» (с. Горки, ул. Советская, д. 9)	Горкинское, Волковское	15	3				3		3	6	3		3						3						3	15	15	3						с. Горки, в течение 1 часа	Шомин Леонид Тимофеевич +7 (902) 876-03-35	Шомин Леонид Тимофеевич +7 (902) 876-03-35	в течение 2 часов	соглашение от 01.10.2024		
123.	ООО «Агрофирма «Заря» (д. Ретнева, ул. Дорожная, д. 29)	Зайковское	5	1				1		1	2	1		1								1			1	5	5	1							с. Горки, в течение 1 часа	Стихин Игорь Анатольевич +7 (34355) 5-31-23	Стихин Игорь Анатольевич +7 (34355) 5-31-23	в течение 2 часов	соглашение от 01.10.2024		
124.	ИП Ульянченко С.Г. (пос. Пионерский, ул. Ожиганова, д. 3)	Ницинское	4	1				1		1	2	1		1								1			1	5	5	1							п.г.т. Пионерский, в течение 1 часа	Ульянченко Сергей Гарисонович +7 (909) 017-39-66	Ульянченко Сергей Гарисонович +7 (909) 017-39-66	в течение 2 часов	соглашение от 01.10.2024		
125.	ИП Кривых Е.Н. (пос. Зайково, ул. Бажова, д. 5)	Зайковское, Ирбитское	5	1				1		1	2	1		1					1			1		1	5	5	1								пос. Зайково, в течение 1 часа	Кривых Евгений Николаевич +7 (912) 662-98-87	Кривых Евгений Николаевич +7 (912) 662-98-87	в течение 2 часов	соглашение от 01.10.2024		
126.	Колхоз им. Ленина (д. Яхшина, ул. Ленина, д. 55)	Горкинское	5	1				1		1	2	1		1						1				1	5	5	1								д. Яхшина, в течение 1 часа	Говорухин Николай Андреевич +7 (900) 208-77-77	Говорухин Николай Андреевич +7 (900) 208-77-77	в течение 2 часов	соглашение от 01.10.2024		
127.	СПК «Колхоз Дружба» (д. Речкалова, ул. Школьная, д. 4)	Зайковское	5	1					1		1	2	1		1					1				1	5	5	1								д. Речкалова, в течение 1 часа	Речкалов Антон Михайлович +7 (912) 610-22-32	Речкалов Антон Михайлович +7 (912) 610-22-32	в течение 2 часов	соглашение от 01.10.2024		
128.	Глава КФХ Сабрекова А.В. (д. Азева, ул. Малая, д. 25)	Лопатковское	3	1				1		1	2	1		1						1				1	5	5	1								д. Азева, в течение 1 часа	Сабрекова Алевтина Валентиновна +7 (953) 043-86-80	Сабрекова Алевтина Валентиновна +7 (953) 043-86-80	в течение 2 часов	соглашение от 01.10.2024		
129.	Колхоз «Урал» (с. Черновское, ул. 60 лет Октября, д. 35)	Волковское	5	1				1		1	2	1		1								1			1	5	5	1								с. Черновское, в течение 1 часа	Королев Андрей Юрьевич +7 (34355) 3-53-41	Королев Андрей Юрьевич +7 (34355) 3-53-41	в течение 2 часов	соглашение от 01.10.2024	
130.	ИП Глава КФХ Карпов А.А. (с. Ницинское, ул. Молодежная, д. 11/2)	Ницинское	5	1				1		1	2	1		1								1		1	5	5	1								д. Еремينا, в течение 1 часа	Карпов Анатолий Александрович +7 (904) 160-60-621	Карпов Анатолий Александрович +7 (904) 160-60-621	в течение 2 часов	соглашение от 01.10.2024		
131.	ООО «СНАБ» (г. Ирбит, ул. Орджоникидзе, д. 72, оф. 1)	Зайковское	3	1				1		1	2	1		1								1			1	5	5	1								г. Ирбит, в течение 1 часа	Кутерин Павел Борисович +7 (900) 213-51-27	Кутерин Павел Борисович +7 (900) 213-51-27	в течение 2 часов	соглашение от 01.10.2024	
132.	ИП Перегягин Г.Л. (д. Чащина, ул. Советская, д. 15А)	Ирбитское	5	1				1		1	2	1		1								1			1	5	5	1								д. Чащина, в течение 1 часа	Перегягин Григорий Леонидович +7 (912) 259-92-63	Перегягин Григорий Леонидович +7 (912) 259-92-63	в течение 2 часов	соглашение от 01.10.2024	
133.	ИП Балакин С.М. (с. Рудное, пер. Цветочный, д. 6)	Ницинское	5	1				1		1	2	1		1								1			1	5	5	1								с. Рудное, в течение 1 часа	Балакин Сергей Михайлович +7 (908) 922-79-34	Балакин Сергей Михайлович +7 (908) 922-79-34	в течение 2 часов	соглашение от 01.10.2024	
134.	СПК «Росток» (пос. Увельки, ул. Рыбиновская, д. 12)	Лопатковское	5	1				1		1	2	1		1								1			1	5	5	1								пос. Увельки, в течение 1 часа	Лукин Алексей Владимирович +7 (922) 177-96-03	Лукин Алексей Владимирович +7 (922) 177-96-03	в течение 2 часов	соглашение от 01.10.2024	
135.	ООО «АЛЪЯНС-С» (г. Ирбит, ул. Пригородного лесничества, д. 15/2)	Ницинское	2	1				1		1	2	1		1								1			1	5	5	1								г. Ирбит, в течение 1 часа	Рыбкина Светлана Владимировна +7 (961) 761-92-83	Рыбкина Светлана Владимировна +7 (961) 761-92-83	в течение 2 часов	соглашение от 01.10.2024	
136.	ИП Фоминных Д.В. (д. Речкалова, ул. Нагорная, д. 33)	Ницинское, Ирбитское	5	1				1		1	2	1		1								1		1	5	5	1									д. Речкалова, в течение 1 часа	Фоминных Дмитрий Викторович +7 (982) 618-85-64	Фоминных Дмитрий Викторович +7 (982) 618-85-64	в течение 2 часов	соглашение от 01.10.2024	
137.	СПК «Рудновский» (с. Рудное, ул. Центральная, д. 21)	Ницинское	3	1				1		1	2	1		1								1			1	5	5	1								с. Рудное, в течение 1 часа	Балакин Сергей Михайлович +7 (908) 922-79-34	Балакин Сергей Михайлович +7 (908) 922-79-34	в течение 2 часов	соглашение от 01.10.2024	
138.	ИП Полуляхова Н.В. (г. Ирбит, ул. Пригородного лесничества, д. 6/1)	Ницинское	2	1				1		1	2	1		1								1			1	5	5	1								г. Ирбит, в течение 1 часа	Полуляхова Наталья Васильевна +7 (950) 630-73-95	Полуляхова Наталья Васильевна +7 (950) 630-73-95	в течение 2 часов	соглашение от 01.10.2024	
139.	ООО «Вектор плюс» (с. Рудное, пер. Цветочный, д. 6)	Волковское, Лопатковское, Ирбитское	5	1				1		1	2	1		1						1				1	5	5	1									с. Балтым, в течение 1 часа	Иванов Александр Сергеевич +7 (922) 150-22-00	Иванов Александр Сергеевич +7 (922) 150-22-00	в течение 2 часов	соглашение от 01.10.2024	
140.	Итого по лесничеству		19	91	21			21		21	42	21		21				7	14					21	21	105	105	21													
141.	ГКУ СО «Камышловское лесничество»																																								
142.	ООО деловой центр «Олимп» (г. Екатеринбург, ул. Волгоградская, д. 193, оф. 116)	Четкаринское	2	1				1		1	1	1										1			1	5											с. Боровляниное, в течение 1 часа	Серов Дмитрий Валерьевич +7 (34321) 2-40-10	Серов Дмитрий Валерьевич +7 (34321) 2-40-10	в течение 2 часов	соглашение от 10.10.2024
143.	ИП Кашин Д.Ю. (г. Камышлов, ул. Куйбышева, д. 12, кв. 20)	Городское, Камышловское	3	1				1		1	2	1		1										1	5	5	1										с. Захаровское, в течение 1 часа	Кашин Денис Юрьевич +7 (912) 262-13-77	Кашин Денис Юрьевич +7 (912) 262-13-77	в течение 2 часов	соглашение от 10.10.2024
144.	ИП Розин А.Г. (п.г.т. Пышма, ул. Ленина, д. 167)	Камышловское	1	1				1		1	2	1		1												5	5	1									п.г.т. Пышма, в течение 1 часа	Розин Алексей Григорьевич +7 (902) 444-01-50	Розин Алексей Григорьевич +7 (902) 444-01-50	в течение 2 часов	соглашение от 10.10.2024
145.	ИП Гнатюк В.И. (г. Камышлов, ул. Радищева, д. 11)	Городское, Камышловское	1	1				1		1	2	1		1								1			1	5	5	1									г. Камышлов, в течение 1 часа	Гнатюк Василий Иванович +7 (908) 922-15-85	Гнатюк Василий Иванович +7 (908) 922-15-85	в течение 2 часов	соглашение от 10.10.2024

1	2	3	4	5	6	7	8	9	10	11	12	13	14	15	16	17	18	19	20	21	22	23	24	25	26	27	28	29	30	31	32	33	34	35	36	37	38	39	40	41	
146.	ИП Загоскин С.А. (с. Басмановское, ул. Ленина, д. 43, кв. 1)	Четкаринское	2	1				1			2	1						1					1				5	5	1					д. Речелга, в течение 1 часа	Загоскин Сергей Александрович +7 (904) 167-97-77	Загоскин Сергей Александрович +7 (904) 167-97-77	в течение 2 часов	соглашение от 10.10.2024			
147.	ООО «Блик» (с. Трифоново, ул. Специалистов, д. 4)	Пышминское, Камышловское	5	1				1		1	2	1		1									1				5	5	1				д. Медведа, в течение 1 часа	Аникян Дмитрий Иванович +7 (953) 606-76-88	Аникян Дмитрий Иванович +7 (953) 606-76-88	в течение 2 часов	соглашение от 10.10.2024				
148.	ИП Осинцев В.С. (п.г.т. Пышма, ул. Куйбышева, д. 118)	Пышминское	4	1				1		1	2	1		1									1				5	5	1				п.г.т. Пышма, в течение 1 часа	Осинцев Владимир Светославович +7 (902) 279-35-20	Осинцев Владимир Светославович +7 (902) 279-35-20	в течение 2 часов	соглашение от 10.10.2024				
149.	ООО «Агропромышленный комплекс имени Ленина» (Пышминский р-н, с. Боровлянокское, ул. Ленина, д. 12)	Четкаринское	5	1				1		1	2	1		1									1				5	5	1				с. Боровлянокское, в течение 1 часа	Хабибуллин Олег Вахалиевич +7 (34372) 4-47-71	Хабибуллин Олег Вахалиевич +7 (34372) 4-47-71	в течение 2 часов	соглашение от 10.10.2024				
150.	ИП Шабалин В.В. (д. Баранникова, ул. Ленина, д. 14а)	Камышловское	3	1				1		1	2	1		1									1				5	5	1				д. Баранникова, в течение 1 часа	Шабалин Андрей Викторович +7 (953) 603-78-36	Шабалин Андрей Викторович +7 (953) 603-78-36	в течение 2 часов	соглашение от 10.10.2024				
151.	ООО «Квант» (п.г.т. Пышма, ул. Гагарина, д. 11)	Пышминское	4	1				1		1	2	1		1									1				5	5	1				п.г.т. Пышма, в течение 1 часа	Марков Сергей Анатольевич +7 (902) 445-19-68	Марков Сергей Анатольевич +7 (902) 445-19-68	в течение 2 часов	соглашение от 23.10.2024				
152.	Итого по лесничеству		10	30	10				10		10	10		9									2	7			1	50	45	14											
153.	ГКУ СО «Карпинское лесничество»																																								
154.	ООО «Уральский Шибень» (г. Североуральск, пос. Покровск- Уральский, ул. Советская, д. 38)	Петропавловское	5	1				1																									пос. Покровск-Уральский, в течение 2 часов	Чумаков Басилий Игоревич +7 (904) 381-35-01	Чумаков Басилий Игоревич +7 (904) 381-35-01	в течение 2 часов	соглашение от 10.10.2024				
155.	ООО «Вагран» (кв. 441 Петропавловского участка Петропавловского участкового лесничества)	Петропавловское	5	1				1			1	1	1										1			1	5		5			квартал 441 Петропавловского участка Петропавловского участкового лесничества, в течение 2 часов	Гладкий Андрей Сергеевич +7 (912) 262-80-55, +7 (904) 547-42-04	Гладкий Андрей Сергеевич +7 (912) 262-80-55, +7 (904) 547-42-04	в течение 2 часов	соглашение от 10.10.2024					
156.	ООО «Лесопромышленная компания» (г. Североуральск, пос. Покровск- Уральский, ул. Советская, д. 52)	Петропавловское	5	1				1		1	2	1		1									1			1	5	5	5				пос. Покровск-Уральский, в течение 2 часов	Куянов Сергей Владимирович +7 (922) 218-35-54	Куянов Сергей Владимирович +7 (922) 218-35-54	в течение 2 часов	соглашение от 10.10.2024				
157.	ООО «Сосьва-Лес» (г. Волчанск, ул. Кирпичная, д. 1)	Волчанское	5	1						1	2	1		1									1										п. Сосновка, в течение 2 часов	Джавадов Рустем Аликули +7 (902) 276-15-85	Джавадов Рустем Аликули +7 (902) 276-15-85	в течение 2 часов	соглашение от 10.10.2024				
158.	ОАО «Северальбкснудра» (промлоадак «Черемуховская», кв. 87 Черемуховского участка Черемуховского участкового лесничества)	Черемуховское	10	2				1					2										1					10	10	2				пос. Черемухово, в течение 2 часов	Буртолик Леонид Борисович +7 (34380) 4-24-00	Буртолик Леонид Борисович +7 (34380) 4-24-00	в течение 2 часов	соглашение от 10.10.2024			
159.	ООО «СевУралЛес» (г. Североуральск, пос. Черемухово, ул. Гагарина, д. 36)	Черемуховское	5	1						1	2	1		1									1					5	5	1				пос. Черемухово, в течение 2 часов	Усопыцева Ирина Геннадьевна +7 (952) 733-90-07	Усопыцева Ирина Геннадьевна +7 (952) 733-90-07	в течение 2 часов	соглашение от 10.10.2024			
160.	ООО «Воронцовка» (г. Красноуральск, пос. Рудничный, ул. Пушкина, д. 2)	Красноуральское, Кытлымское, Воронцовское	3	1						1	2	1		1									1				3	3	1				пос. Рудничный, в течение 2 часов	Ворончихина Светлана Витальевна +7 (908) 914-26-93	Ворончихина Светлана Витальевна +7 (908) 914-26-93	в течение 2 часов	соглашение от 10.10.2024				
161.	ООО «Тымыл лес» (г. Красноуральск, пос. Рудничный, ул. Пушкина, д. 2)	Красноуральское, Кытлымское, Воронцовское	3	1						1	2	1		1									1				3	3	1				пос. Рудничный, в течение 2 часов	Ворончихина Светлана Витальевна +7 (908) 914-26-93	Ворончихина Светлана Витальевна +7 (908) 914-26-93	соглашение от 10.10.2024					
162.	ООО «Карпинсклес» (г. Карпинск, ул. Лесопильная, д. 16)	Кытлымское	10	2						1		2	2	2								1		2		2	10	10	5	2			г. Карпинск, в течение 2 часов	Кравчук Андрей Валентинович +7 (908) 902-12-47	Кравчук Андрей Валентинович +7 (908) 902-12-47	в течение 2 часов	соглашение от 10.10.2024				
163.	ООО «Карпинский хмлсхоз» (г. Карпинск, ул. Заречная, д. 38)	Веселовское	7	1						2	2	2		2								1		1		1	7		3	1	1		г. Карпинск, в течение 2 часов	Журавлев Сергей Михайлович +7 (953) 000-46-07	Журавлев Сергей Михайлович +7 (953) 000-46-07	в течение 2 часов	соглашение от 10.10.2024				
164.	ООО «Синергия» (г. Верхняя Пышма, просп. Успенский, д. 1, оф. 306)	Красноуральское	10	2				2			2	2	2										1		2	1	2	10	10	10				г. Карпинск, в течение 2 часов	Гафнер Александр Александрович +7 (34344) 2-83-88	Клинский Олег Викторович +7 (34368) 4-70-60	в течение 2 часов	соглашение от 10.10.2024			
165.	ООО «КВАРЦ» (г. Карпинск, пос. Сосновка, ул. Центральная, д. 32Б)	Сосновское, Городское, Волчанское	25	5				1			6	6	5		6						2	1		3		3	24	30	20	7	2		пос. Сосновка, в течение 2 часов	Аскеров Ризван Гусейнага оглы +7 (952) 731-15-75	Аскеров Ризван Гусейнага оглы +7 (952) 731-15-75	в течение 2 часов	соглашение от 10.10.2024				
166.	ООО «ОУС Леском» (г. Серов, ул. Орджоникидзе, д. 81)	Красноуральское	5	1				1		1	2	1		1									1				5	5	1				г. Серов, в течение 2 часов	Ермолин Игорь Геннадьевич +7 (902) 87-66-053	Ермолин Игорь Геннадьевич +7 (902) 87-66-053	в течение 2 часов	соглашение от 10.10.2024				
167.	ООО «Вторичные драгоценные металлы» (кв. 73, выд. 9 Шомпского участка Сосновского участкового лесничества)	Сосновское	5	2				1		1	1	2											1				5	10	2				пос. Сосновка, в течение 2 часов	Данилов Юрий Владимирович +7 (34384) 6-06-66	Данилов Юрий Владимирович +7 (34384) 6-06-66	в течение 2 часов	соглашение от 10.10.2024				
168.	ООО «ЮЗП» (кв. 14 Воронцовского участка Красноуральского участкового лесничества)	Красноуральское	5	1							1	1	1										1				5	10	5				пос. Воронцовка, в течение 2 часов	Данилов Юрий Владимирович +7 (34384) 6-06-66	Данилов Юрий Владимирович +7 (34384) 6-06-66	в течение 2 часов	соглашение от 10.10.2024				
169.	ООО «Дуниты Северного Урала» (г. Карпинск, 4 км автодороги в сторону пос. Кытлым, дробильно- сортировочный комплекс)	Кытлымское	5	1				1															1				5	5					пос. Кытлым, в течение 2 часов	Селиванов Сергей Николаевич +7 (950) 190-13-47	Селиванов Сергей Николаевич +7 (950) 190-13-47	в течение 2 часов	соглашение от 10.10.2024				
170.	ООО «СибирьЭкоСтрой» (г. Североуральск, ул. Шлакоблочная, д. 1А)	Черемуховское, Всевогодское	20	4				2	7		4	4	4		9							3			4		4	20	20	11			г. Североуральск, в течение 2 часов	Зекераев Нажмудин Селимханович +7 (902) 870-55-55	Зекераев Нажмудин Селимханович +7 (902) 870-55-55	в течение 2 часов	соглашение от 10.10.2024				
171.	ИП Кузнецов Н.А. (г. Североуральск, ул. Гаражная, д. 1)	Всевогодское	5	1						1	2	1											1				5	5	1				п.г.т. Сосьва, в течение 2 часов	Кузнецов Николай Александрович +7 (952) 725-73-80	Кузнецов Николай Александрович +7 (952) 725-73-80	в течение 2 часов	соглашение от 10.10.2024				
172.	Итого по лесничеству		18	138	29				12	8		25	33	29	1	25							7	2			25	1	14	132	141	83	11	3							
173.	ГКУ СО «Красноуральское лесничество»																																								
174.	ООО «Медая» (пос. Саргая, ул. Труда, д. 38)	Сарганское	10	1					1		2	2	2																				пос. Саргая, в течение 1 часа	Могильникова Кристина Алексеевна +7 (965) 507-66-99	Могильникова Кристина Алексеевна +7 (965) 507-66-99	в течение 2 часов	соглашение от 02.10.2024				
175.	ООО «Актив Строй» (пос. Саргая, ул. Труда, д. 38)	Усть-Машское	5	1						1	1	2	1										1			1	5	5	1	2			пос. Саргая, в течение 2 часов	Верзакон Константин Николаевич +7 (952) 734-52-35	Верзакон Константин Николаевич +7 (952) 734-52-35	в течение 2 часов	соглашение от 02.10.2024				

1	2	3	4	5	6	7	8	9	10	11	12	13	14	15	16	17	18	19	20	21	22	23	24	25	26	27	28	29	30	31	32	33	34	35	36	37	38	39	40	41
176.	ООО «Интербо-С» (г. Красноуфимск, ул. Гагарина, д. 27)	Пригородное, Нижне-Саранинское, Усть-Машское, Афанасьевское, Ключевской	5	1					1	1	2	1												1			1	5	5	1				г. Красноуфимск, в течение 1 часа	Сысолятина Татьяна Викторовна +7 (908) 630-77-55	Сысолятина Татьяна Викторовна +7 (908) 630-77-55	в течение 2 часов	соглашение от 02.10.2024		
177.	ИП Маланин О.И. (с. Нижнеиргинское, ул. Горная, д. 2)	Нижне-Иргинское	5	1					1	1	2	1						1						1		1	5	5	1				с. Нижнеиргинское, в течение 1 часа	Маланин Олег Иванович +7 (952) 731-15-47	Маланин Олег Иванович +7 (952) 731-15-47	в течение 2 часов	соглашение от 02.10.2024			
178.	ООО «Клиф-А» (г. Красноуфимск, ул. Гагарина, д. 45)	Пригородное, Нижне-Иргинское, Нижне-Саранинское, Усть-Машское, Афанасьевское, Ключевской	5	1					1	1	2	1													1		1	5	5	1				г. Красноуфимск, в течение 1 часа	Абсалямов Олег Валентинович +7 (912) 662-08-65	Абсалямов Олег Валентинович +7 (912) 662-08-65	в течение 2 часов	соглашение от 03.10.2024		
179.	ООО «Союз охотников и рыболовов» (с. Шокурово, ул. Строителей, д. 12Б)	Нижне-Саранинское	5	1								1																1	5		3			пос. Сарана, в течение 1 часа	Максимов Петр Юрьевич +7 (922) 235-97-83	Максимов Петр Юрьевич +7 (922) 235-97-83	в течение 2 часов	соглашение от 20.10.2021		
180.	ООО «САЛАМАК» (Артинский р-н, д. Черкасовка, ул. Мира, д. 8)	Артинское	5	1									1															1	5		3			д. Черкасовка, в течение 1 часа	Емельянов Илья Александрович +7 (992) 340-46-95	Емельянов Илья Александрович +7 (992) 340-46-95	в течение 2 часов	соглашение от 20.10.2021		
181.	ООО «Лесхоз» (г. Красноуфимск, ул. Фестивальная, д. 2)	Нижне-Иргинское, Усть-Машское, Пригородное, Нижне-Саранинское	10	1				2		2	2	2					1		2						1		1	7	10	3	2			г. Красноуфимск, в течение 1 часа	Абсалямов Олег Валентинович +7 (34394) 2-16-85	Абсалямов Олег Валентинович +7 (34394) 2-16-85	в течение 2 часов	соглашение от 03.10.2024		
182.	ООО «Леспил» (пос. Сарана, ул. Пролетарская, д. 6)	Нижне-Саранинское	5	1					1		1	2	1											1		1	5	5	1				пос. Сарана, в течение 1 часа	Трифанов Сергей Александрович +7 (34394) 6-76-94	Трифанов Сергей Александрович +7 (34394) 6-76-94	в течение 2 часов	соглашение от 02.10.2024			
183.	ООО «Урал» (г. Красноуфимск, ул. Механизаторов, д. 27)	Пригородное, Нижне-Саранинское, Усть-Машское, Сарганинское, Нижне-Иргинское	5	1					2		2	2	2					2							1		1	7	10	3	2			г. Красноуфимск, в течение 1 часа	Устьянцева Елена Генриховна +7 (912) 649-72-46, +7 (902) 509-70-28	Устьянцева Елена Генриховна +7 (912) 649-72-46, +7 (902) 509-70-28	в течение 2 часов	соглашение от 02.10.2024		
184.	ООО «Тавра» (с. Русская Тавра, ул. Мира, д. 2)	Усть-Машское	5	1					1		1	2	1															5	5	1			с. Русская Тавра, в течение 1 часа	Егоров Михаил Игоревич +7 (952) 737-27-62	Егоров Михаил Игоревич +7 (952) 737-27-62	в течение 2 часов	соглашение от 02.10.2024			
185.	ООО «Лесной двор» (с. Русский Потам, ул. Гагарина, д. 1)	Афанасьевское	5	1					1		1	2	1					1										1	5	5	1			д. Корзуновка, в течение 1 часа	Григорьева Гульжан Атымтаевна +7 (922) 169-08-08	Григорьева Гульжан Атымтаевна +7 (922) 169-08-08	в течение 2 часов	соглашение от 02.10.2024		
186.	ООО «Кедр» (г. Екатеринбург, ул. Мельникова, д. 27, кв. 43)	Красноуфимское	5	1					1		1	2	1											1		1	5	5	1				пос. Уфимский, в течение 1 часа	Арефин Андрей Геннадьевич +7 (912) 282-38-97	Арефин Андрей Геннадьевич +7 (912) 282-38-97	в течение 2 часов	соглашение от 03.10.2024			
187.	КХ «Астра» (д. Русский Усть-Маш, ул. Школьная, д. 1)	Усть-Машское	5	1					1		1	2	1					1									1	5	5	1			д. Русский Усть-Маш, в течение 1 часа	Акушев Николай Федорович +7 (34394) 3-32-18	Акушев Николай Федорович +7 (34394) 3-32-18	в течение 2 часов	соглашение от 03.10.2024			
188.	ИП Онучина Л.И. (пос. Сарана, ул. Октябрьская, д. 93-1)	Нижне-Саранинское	5	1					1		1	2	1					1									1	5	5	1			г. Красноуфимск, в течение 1 часа	Онучина Любовь Ивановна +7 (904) 387-26-78	Онучина Любовь Ивановна +7 (904) 387-26-78	в течение 2 часов	соглашение от 02.10.2024			
189.	ООО «Добыча-сервис» (Удмуртская Республика, г. Ижевск, ул. Пойма, д. 36, стр. 2, оф. 26)	Усть-Машское	5	1					1		1	2	1															5	5	1			г. Красноуфимск, в течение 1 часа	Горвиц Марк Наумович +7 (904) 313-34-02	Горвиц Марк Наумович +7 (904) 313-34-02	в течение 2 часов	соглашение от 02.10.2024			
190.	ИП Софин П.Н. (д. Зауфа, ул. Кирова, д. 1А)	Нижне-Саранинское	5	1					1		1	2	1					1										1	5	5	1			д. Зауфа, в течение 1 часа	Софин Павел Николаевич +7 (950) 551-05-34	Софин Павел Николаевич +7 (950) 551-05-34	в течение 2 часов	соглашение от 02.10.2024		
191.	ООО «Утес» (г. Красноуфимск, ул. Механизаторов, д. 27)	Нижне-Иргинское, Афанасьевское, Ключевское	5	1					1		1	2	1					1										1	5	5	1			г. Красноуфимск, в течение 1 часа	Уваров Сергей Борисович +7 (902) 509-70-28	Уваров Сергей Борисович +7 (902) 509-70-28	в течение 2 часов	соглашение от 02.10.2024		
192.	ООО «Ключевская ДОФ» (с. Ключ, ул. Пролетарская, д. 38)	Ключевское	5	1					1		1	2	1					1										1	5	5	1			с. Теплый Ключ, в течение 1 часа	Лысьях Владимир Николаевич +7 (952) 726-97-93	Лысьях Владимир Николаевич +7 (952) 726-97-93	в течение 2 часов	соглашение от 03.10.2024		
193.	ООО «Ачитское ЛХП» (п.г.т. Ачит, ул. Труда, промышленная база)	Афанасьевское, Ключевское	5	1					1		1	2	1					1									1	5	5	1			п.г.т. Ачит, в течение 1 часа	Неволина Ольга Ивановна +7 (34391) 7-16-85	Неволина Ольга Ивановна +7 (34391) 7-16-85	в течение 2 часов	соглашение от 02.10.2024			
194.	ЗАО «Константа XXI» (д. Корзуновка, ул. Мира, д. 1)	Афанасьевское, Ключевское	5	1					1		1	2	1					1									1	5	5	1			д. Корзуновка, в течение 1 часа	Козлов Илья Алексеевич +7 (922) 02-77-774	Козлов Илья Алексеевич +7 (922) 02-77-774	в течение 2 часов	соглашение от 02.10.2024			
195.	ЗАО «Векта XXI» (пос. Уфимский, ул. Молодежная, д. 11)	Афанасьевское, Ключевское	5	1					1		1	2	1					1										1	5	5	1			пос. Уфимский, в течение 1 часа	Доможиров Валерий Семенович +7 (908) 918-18-35	Доможиров Валерий Семенович +7 (908) 918-18-35	в течение 2 часов	соглашение от 03.10.2024		
196.	СПК «Большеутинский» (с. Большой Ут, ул. Октября, 39)	Ачитское	5	1					1		1	2	1					1										1	5	5	1			с. Большой Ут, в течение 1 часа	Ташкинов Владимир Федорович +7 (34391) 7-23-16	Ташкинов Владимир Федорович +7 (34391) 7-23-16	в течение 2 часов	соглашение от 02.10.2024		
197.	ООО «Потам ру», ООО «Лесной двор» (с. Русский Потам, ул. Гагарина, д. 1)	Ачитское, Афанасьевское	5	1					1		1	2	1					1										1	5	5	1			с. Русский Потам, в течение 1 часа	Ладигина Юлия Валерьевна +7 (912) 628-51-59	Ладигина Юлия Валерьевна +7 (912) 628-51-59	в течение 2 часов	соглашение от 02.10.2024		
198.	СПК «Бакряжский» (с. Бакряж, ул. Гагарина, д. 1А)	Ачитское	5	1					1		1	2	1					1										1	5	5	1			с. Бакряж, в течение 1 часа	Некрасов Владимир Андреевич +7 (34391) 7-61-68	Некрасов Владимир Андреевич +7 (34391) 7-61-68	в течение 2 часов	соглашение от 02.10.2024		
199.	ООО «Лебяжье» (г. Екатеринбург, ул. Отто Шмидта, д. 70, кв. 50)	Пригородное	5	1										1													1	5		3			д. Лебяжье, в течение 1 часа	Котовицков Алексей Павлович +7 (912) 241-26-75	Котовицков Алексей Павлович +7 (912) 241-26-75	в течение 2 часов	соглашение от 02.10.2024			
200.	ООО «Автостоянка 2000» (д. Верхний Арий, ул. Свердлова, д. 45)	Ключевское	5	1					1		1	2	1					1										1	5	5	1			д. Верхний Арий, в течение 1 часа	Истомин Павел Васильевич +7 (950) 653-98-81	Истомин Павел Васильевич +7 (950) 653-98-81	в течение 2 часов	соглашение от 03.10.2024		
201.	ИП Ягуткин А.А. (д. Нижний Арий, ул. Советская, д. 35)	Ключевское	5	1										1													1	5		3			д. Нижний Арий, в течение 1 часа	Ягуткин Андрей Александрович +7 (922) 201-05-22	Ягуткин Андрей Александрович +7 (922) 201-05-22	в течение 2 часов	соглашение от 02.10.2024			

1	2	3	4	5	6	7	8	9	10	11	12	13	14	15	16	17	18	19	20	21	22	23	24	25	26	27	28	29	30	31	32	33	34	35	36	37	38	39	40	41	
202.	ООО «ЛесТопСнаб» (с. Поташка, ул. Юбилейная, д. 1)	Поташкинское	5	1				1		1	2	1					1							1		1	5	5	1						с. Поташка, в течение 1 часа	Копусов Анатолий Юрьевич +7 (912) 230-56-33	Копусов Анатолий Юрьевич +7 (912) 230-56-33	в течение 2 часов	соглашение от 02.10.2024		
203.	ООО «Агропромсервис» (с. Пристань, ул. Победы, д. 6А)	Артинское	5	1				1		1	2	1			1								1		1	5	5	1						с. Пристань, в течение 1 часа	Черепанов Павел Васильевич +7 (902) 265-42-62	Черепанов Павел Васильевич +7 (902) 265-42-62	в течение 2 часов	соглашение от 02.10.2024			
204.	ООО «Сервислес» (п.г.т. Арти, ул. Ленина, д. 30)	Артинское, Поташкинское	5	1				1		1	2	1			1								1		1	5	5	1						п.г.т. Арти, в течение 1 часа	Корякова Анна Анатольевна +7 (902) 263-67-17	Корякова Анна Анатольевна +7 (902) 263-67-17	в течение 2 часов	соглашение от 02.10.2024			
205.	ООО «Березовское» (д. Черкасовка, ул. Советская, д. 59)	Поташкинское, Сажинское, Артинское	5	1				1		1	2	1			1								1		1	5	5	1						д. Березовка, в течение 1 часа	Солодов Кирилл Сергеевич +7 (950) 642-15-05	Солодов Кирилл Сергеевич +7 (950) 642-15-05	в течение 2 часов	соглашение от 02.10.2024			
206.	СПК «Искра» (п.г.т. Арти, ул. Ленина, д. 30)	Поташкинское	5	1				1		1	2	1			1								1		1	5	5	1						с. Старые Арти, в течение 1 часа	Бузмаков Леонид Иванович +7 (900) 206-05-29	Бузмаков Леонид Иванович +7 (900) 206-05-29	в течение 2 часов	соглашение от 02.10.2024			
207.	ООО «Пристань» (с. Пристань, ул. Победы, д. 6А)	Артинское	5	1				1		1	2	1			1								1		1	5	5	1						с. Пристань, в течение 1 часа	Черепанов Павел Васильевич +7 (902) 265-42-62	Черепанов Павел Васильевич +7 (902) 265-42-62	в течение 2 часов	соглашение от 02.10.2024			
208.	Итого по лесничеству	34	180	34						32	33	64	33												29	32	176	165	48	8											
209.	ГКУ СО «Кушвинское лесничество»																																								
210.	ООО СПК «Николопавловское» (Пригородный р-н, с. Николо-Павловское, ул. Новая, д. 5)	Нижне-Салдинское	8	1				1		1	2	1			1												5	5	1					с. Николо-Павловское, в течение 1 часа	Баторин Максим Евгеньевич +7 (904) 545-08-08	Баторин Максим Евгеньевич +7 (904) 545-08-08	в течение 2 часов	соглашение от 04.10.2024			
211.	ООО «Горное дело» (г. Екатеринбург, ул. Гурзуфская, д. 16, оф. В-2)	Верхне-Салдинское	4	1								2															5	10	2					пос. Тагильский, в течение 1 часа	Черных Олег Анатольевич +7 (922) 228-91-67	Черных Олег Анатольевич +7 (922) 228-91-67	в течение 2 часов	соглашение от 04.10.2024			
212.	ООО «ТранСстройсервис ВС» (г. Нижний Тагил, ул. Константина Пылаева, д. 1 А)	Верхне-Салдинское	7	1				1		1	2	1			1												5	5	1					г. Нижний Тагил, в течение 1 часа	Якупов Сергей Раимович +7 (912) 257-90-00	Якупов Сергей Раимович +7 (912) 257-90-00	в течение 2 часов	соглашение от 04.10.2024			
213.	ООО «Геопром» (г. Екатеринбург, ул. Автоматистральная, д. 33, кв. 97)	Салдинское	5	1							1	2					1										5	10	2					г. Красноуральск, в течение 1 часа	Лазарев Алексей Евгеньевич +7 (908) 914-92-58	Лазарев Алексей Евгеньевич +7 (908) 914-92-58	в течение 2 часов	соглашение от 04.10.2024			
214.	ОАО «Святотор» (г. Красноуральск, ул. Кирова, д. 2)	Баранчинское, Красноуральское, Салдинское	5	1			3				3	3	8									3		1			20	40	11					г. Красноуральск, в течение 1 часа	Тропников Дмитрий Леонидович +7 (34343) 2-75-10	Тропников Дмитрий Леонидович +7 (34343) 2-75-10	в течение 2 часов	соглашение от 04.10.2024			
215.	ИП Пешков Ю.П. (г. Верхняя Тура, ул. 8 Марта, д. 11, кв. 14)	Салдинское, Красноуральское	5	1				2		2	2	2			2		2										7	10	3	2				г. Красноуральск, в течение 1 часа	Пешков Алексей Юрьевич +7 (904) 549-76-34	Пешков Алексей Юрьевич +7 (904) 549-76-34	в течение 2 часов	соглашение от 04.10.2024			
216.	ООО «Лес Трейд» (г. Верхняя Тура, ул. Лесная, д. 10)	Красноуральское	5	1			1	1		2	2	2			2		2										7	10	3	2				г. Верхняя Тура, в течение 1 часа	Микшиев Дмитрий Юрьевич +7 (908) 926-10-73	Микшиев Дмитрий Юрьевич +7 (908) 926-10-73	в течение 2 часов	соглашение от 04.10.2024			
217.	ООО «Эколес» (пос. Баранчинский ул. Союз, д. 1)	Нижне-Салдинское	5	1				1		1	2	1			1												5	5	1					пос. Баранчинский, в течение 1 часа	Валлеров Александр Михайлович +7 (922) 162-21-53	Шобей Андрей Николаевич +7 (922) 220-48-41	в течение 2 часов	соглашение от 04.10.2024			
218.	ООО «Урал-ЛесПром» (г. Кушва, ул. Луначарского, д. 12, кв. 14)	Азиатское, Кушвинское	5	1				1		2	2	2			2												1	7	10	3	2				пос. Азиатская, в течение 1 часа	Оганесян Вардан Арутюнович +7 (953) 008-00-57	Оганесян Вардан Арутюнович +7 (953) 008-00-57	в течение 2 часов	соглашение от 04.10.2024		
219.	ИП Чеботков В.Н. (г. Кушва, ул. Фадеевых, д. 20, кв. 51)	Азиатское, Кушвинское	4	1				1		1	2	1			1												5	5	1					г. Кушва, в течение 1 часа	Чеботков Владимир Васильевич +7 (912) 634-33-38	Чеботков Владимир Васильевич +7 (912) 634-33-38	в течение 2 часов	соглашение от 04.10.2024			
220.	ООО «Синергия» (г. Верхняя Пышма, просп. Успенский, д. 1, оф. 306)	Красноуральское, Нижне-Салдинское, Салдинское, Кушвинский, Азиатское, Баранчинское	силы и средства указаны в строке 70 – Верхотурское лесничество (точное количество указано в приложении 8 плана тушения)																																		г. Верхняя Тура, в течение 1 часа	Гафнер Александр Александрович +7 (34344) 2-83-88	Клинский Олег Викторович +7 (34368) 4-70-61	в течение 2 часов	соглашение от 04.10.2024
221.	ООО «Салда-Лес» (с. Кировское, ул. Ленина, д. 6, оф. 12)	Верхне-Салдинское	5	1				1		1	2	1			1												5	5	1					с. Кировское, в течение 1 часа	Шалаев Александр Иванович +7 (982) 631-35-62	Шалаев Александр Иванович +7 (982) 631-35-62	в течение 2 часов	соглашение от 04.10.2024			
222.	ООО «Лестех» (п.г.т. Верхняя Синячиха, ул. Кедровая, д. 11)	Нижне-Салдинское, Кушвинское, Баранчинское	силы и средства указаны в строке 31 – Байкаловское лесничество (точное количество указано в приложении 8 плана тушения)																																		п.г.т. Верхняя Синячиха, в течение 1 часа	Шестаков Александр Анатольевич +7 (912) 260-76-66	Шестаков Александр Анатольевич +7 (912) 260-76-66	в течение 2 часов	соглашение от 04.10.2024
223.		Нижнесалдинское, Кушвинское, Баранчинское	силы и средства указаны в строке 435 – Шалинское лесничество (точное количество указано в приложении 8 плана тушения)																																		пос. Баранчинский, в течение 1 часа	Шестаков Александр Анатольевич +7 (912) 260-76-66	Шестаков Александр Анатольевич +7 (912) 260-76-66	в течение 1 часа	соглашение от 01.10.2024
224.	Итого по лесничеству	13	58	11			4	9		14	20	23			11			11								13		2	1	76	115	29	6								
225.	ГКУ СО «Невьянское лесничество»																																								
226.	ООО Предприятие «Свердлес» (пос. Кедровый, тарный цех)	Заозерное	5	1				1		1	2	1			1												5	5	1					пос. Кедровый, в течение 1 часа	Иматов Андрей Рафаилович +7 (922) 21-06-421	Иматов Андрей Рафаилович +7 (922) 21-06-421	в течение 2 часов	соглашение от 30.09.2024			
227.	ЗАО «Инвестстрой-Екб» (с. Башкирка, ул. Школьная, д. 7)	Заозерное	5	1				1		1	2	1			1												5	5						с. Башкирка, в течение 1 часа	Еремеев Сергей Петрович +7 (922) 168-46-09	Еремеев Сергей Петрович +7 (922) 168-46-09	в течение 2 часов	соглашение от 30.09.2024			
228.	ООО «Уралторглес» (г. Невьянск, ул. Володарского, д. 122/3)	Верх-Нейвинское, Заозерное, Невьянское	7	1				1		1	2	1			1												5	5						г. Невьянск, в течение 1 часа	Козлов Илья Алексеевич +7 (922) 614-44-22	Козлов Илья Алексеевич +7 (922) 614-44-22	в течение 2 часов	соглашение от 30.09.2024			
229.	ЗАО «Екатеринбургская лесная компания» (г. Невьянск, ул. Вайнера, д. 84А)	Осиновское, Аятское	5	1				1		1	2	1			1												5	5						пос. Ребристый, в течение 1 часа	Манев Николай Валерьевич +7 (919) 370-85-58	Манев Николай Валерьевич +7 (919) 370-85-58	в течение 2 часов	соглашение от 30.09.2024			
230.	ООО «Аятлес» (с. Аятское, ул. Свердлова, д. 1А)	Аятское	5	1	1	2			2		2	2	2		2												1	7	10		2			с. Аятское, в течение 1 часа	Савин Михаил Афанасьевич +7 (908) 927-21-67	Савин Михаил Афанасьевич +7 (908) 927-21-67	в течение 2 часов	соглашение от 30.09.2024			
231.	ООО «Гесан» (д. Осиновка, ул. 1 Мая, д. 8)	Осиновское	4	1	1			1		1	2	1			1												5	5	1					д. Осиновка, в течение 1 часа	Грабовский Александр Андреевич +7 (953) 606-06-08	Грабовский Александр Андреевич +7 (953) 606-06-08	в течение 2 часов	соглашение от 30.09.2024			
232.	ООО «ЭКО-ПНЛ-УРАЛ» (г. Первоуральск, ул. Вайнера, д. 5)	Гаватуйское	4	1				1		1	2	1			1												5	5						пос. Аять, в течение 1 часа	Лыков Николай Анатольевич +7 (922) 614-28-33	Лыков Николай Анатольевич +7 (922) 614-28-33	в течение 2 часов	соглашение от 30.09.2024			

1	2	3	4	5	6	7	8	9	10	11	12	13	14	15	16	17	18	19	20	21	22	23	24	25	26	27	28	29	30	31	32	33	34	35	36	37	38	39	40	41	
233.	ООО «Форестраис» (г. Верхний Тагил, комбинат строительных конструкций)	Кировградское, Левихинское	5	1				1		1	2	1		1			1						1				5	5						г. Верхний Тагил, в течение 1 часа	Ищупин Евгений Сергеевич +7 (912) 234-45-62	Ищупин Евгений Сергеевич +7 (912) 234-45-62	в течение 2 часов	соглашение от 30.09.2024			
234.	ООО «Факт-Авто» (г. Новоуральск, Загородное шоссе, д. 4)	Новоуральское	4	1				1		1	2			1			1				1			1		1	5	5	1					г. Новоуральск, в течение 1 часа	Савельев Михаил Александрович +7 (904) 987-72-40	Шакуро Олег Викторович +7 (34396) 6-19-65	в течение 2 часов	соглашение от 30.09.2024			
235.	ООО «Булат» (с. Бызово, ул. Рябиновая, д. 13)	Осиновское	7	1				1		1	2	1		1			1						1				5	5						с. Бызово, в течение 1 часа	Бызов Леонид Витальевич +7 (950) 198-74-37	Бызов Леонид Витальевич +7 (950) 198-74-37	в течение 2 часов	соглашение от 30.09.2024			
236.	ЗАО «Аятское» (с. Аятское, ферма)	Аятское	4	1				1		1	2	1		1			1				1			1			5	5						с. Аятское, в течение 1 часа	Дубовкина Ирина Владимировна +7 (902) 441-36-20	Дубовкина Ирина Владимировна +7 (902) 441-36-20	в течение 2 часов	соглашение от 30.09.2024			
237.	ИП Шульгин А.Ю. (г. Невьянск, ул. Демьяна Бедного, д. 47, корп. 34)	Осиновское	4	1				1		1	2	1		1			1				1			1			5	5	1					г. Невьянск, в течение 1 часа	Шульгин Артем Юрьевич +7 (908) 927-59-99	Шульгин Артем Юрьевич +7 (908) 927-59-99	в течение 2 часов	соглашение от 30.09.2024			
238.	Артель старателей «Нейва» (г. Невьянск, ул. Вайнера, д. 86Б)	Невьянское, Левихинское, Кировградское, Осиновское, Аятское	5	1				1		1	2	1		1			1				1			1			5	5	1					г. Невьянск, в течение 1 часа	Тихонов Михаил Николаевич +7 (34356) 4-71-01	Тихонов Михаил Николаевич +7 (34356) 4-71-01	в течение 2 часов	соглашение от 30.09.2024			
239.	ООО «ЛестОрг» (с. Новопаньшино, ул. Молодежная, д. 14)	Верх-Нейвинское	5	1				1		1	2	1		1			1						1		1	5	5	1					с. Новопаньшино, в течение 1 часа	Паньшин Алексей Александрович +7 (912) 234-45-62	Паньшин Алексей Александрович +7 (912) 234-45-62	в течение 2 часов	соглашение от 30.09.2024				
240.	ООО «СибирьЭкоСтрой» (Пригородный р-н, с. Новопаньшино, ул. 9-ый километр, стр. 1)	Верх-Нейвинское																															с. Новопаньшино, в течение 2 часов	Зекераев Назмудин Селимханович +7 (919) 389-88-88	Зекераев Назмудин Селимханович +7 (919) 389-88-88	в течение 2 часов	соглашение от 30.09.2024				
241.	ООО «НатаЛес» (пос. Ольховка, ул. Горфинников, д. 8)	Заозерное	3	1				1		1	2	1		1			1						1		1	5	5	1					пос. Ольховка, в течение 1 часа	Банковский Александр Витальевич +7 (953) 609-30-07	Банковский Александр Витальевич +7 (953) 609-30-07	в течение 2 часов	соглашение от 30.09.2024				
242.	ООО «Сонлес» (Невьянский р-н, д. Верхние Таволги, ул. Свердлова, д. 30-1)	Невьянское	5	1				1		1	2	1		1			1						1				5	5	5					д. Верхние Таволги, в течение 1 часа	Ермаков Василий Владимирович +7 (902) 875-01-31	Ермаков Василий Владимирович +7 (902) 875-01-31	в течение 2 часов	соглашение от 30.09.2024			
243.	Итого по лесничеству		17	77	16	2	2		17		32	16		17			10	5		1	1	3		12		4	82	85	12	2											
244.	ГКУ СО «Ниже-Сергинское лесничество»																																								
245.	ООО «Лесопункт» (п.г.т. Атиг, ул. Сосновый бор, 2)	Верхнесергинское, Бардымское	10	1			1	2		2	5	2		2			2	1					1		1		1	8	10	5					п.г.т. Атиг, в течение 1 часа	Нигаматов Ринат Булатович +7 (922) 217-51-08	Нигаматов Ринат Булатович +7 (922) 217-51-08	в течение 3 часов	соглашение от 20.09.2024		
246.	ИП Фаттахов Ф.З. (Ниже-Сергинский р-н, с. Аракаево, ул. Дружбы, д. 7, кв. 1)	Михайловское	4	1	1		1			1	3			3			1					1		1		2	5	10	5					с. Аракаево, в течение 1 часа	Фаттахов Фидан Зуфарович +7 (904) 388-18-81	Фаттахов Фидан Зуфарович +7 (904) 388-18-81	в течение 3 часов	соглашение от 20.09.2024			
247.	ООО «Серга-лес» (г. Михайловск, ул. Песочная, д. 8А)	Михайловское	4	1		1		1		1	2	1		1			1				1			1			5	5	1					г. Михайловск, в течение 1 часа	Ростовский Александр Иванович +7 (953) 009-69-99	Ростовский Александр Иванович +7 (953) 009-69-99	в течение 3 часов	соглашение от 20.09.2024			
248.	ООО «Экспортлес» (г. Первоуральск, с. Битимка, ул. Заречная, д. 1, кв. 1)	Верхнесергинское	5	1				1		1	2	1		5			1										10	30	10					с. Битимка, в течение 1 часа	Лепский Денис Сергеевич +7 (904) 179-71-02	Лепский Денис Сергеевич +7 (904) 179-71-02	в течение 3 часов	соглашение от 20.09.2024			
249.	ООО «Леспром» (с. Первомайское, ул. Механизаторов, д. 4)	Верхнесергинское	5	1				1		1	2	1		5			1										10	30	10					с. Первомайское, в течение 1 часа	Лепский Денис Сергеевич +7 (904) 179-71-02	Лепский Денис Сергеевич +7 (904) 179-71-02	в течение 3 часов	соглашение от 20.09.2024			
250.	ПСК «Совхоз Нагорьяковский» (с. Нагорьяково, ул. Новая, д. 5)	Заречное	10	2				1		1	2			2			2						1		2		30	10	2					с. Нагорьяково, в течение 1 часа	Морозова Марина Анатольевна +7 (34398) 6-29-41	Морозова Марина Анатольевна +7 (34398) 6-29-41	в течение 3 часов	соглашение от 20.09.2024			
251.	ИП Лутков Е.А. (с. Кленовское, ул. Ворошилова, д. 47)	Кленовское	5	1				1		1							1										5	5	1	1				с. Кленовское, в течение 1 часа	Лутков Евгений Александрович +7 (902) 445-39-60	Лутков Евгений Александрович +7 (902) 445-39-60	в течение 3 часов	соглашение от 20.09.2024			
252.	ООО «Бизнес-Лес» (г. Ревда, ул. Гвардейская, д. 12)	Михайловское	4	1	1	1		1		1	3	1					1								1	2	5	5	3					г. Ревда, в течение 1 часа	Краснощеков Андрей Владимирович +7 (904) 544-45-64	Краснощеков Андрей Владимирович +7 (904) 544-45-64	в течение 3 часов	соглашение от 20.09.2024			
253.	ООО «Евролес» (п.г.т. Бисерть, ул. Тимирязева, д. 26-2)	Верхнесергинское, Бардымское	12	2	1		1	1		2	3	2		2			2				1	1	1	1	1	1	1	7	10	3					п.г.т. Бисерть, в течение 1 часа	Галстан Гайк Ашоти +7 (922) 225-04-83	Галстан Гайк Ашоти +7 (922) 225-04-83	в течение 3 часов	соглашение от 20.09.2024		
254.	ПСХК «Киргишанский» (с. Киргишаны, ул. Малаховая, д. 2)	Заречное	6	1	1	1	1	1	1	1	2	1					2	2		2					2	2	4	10	10					с. Киргишаны, в течение 1 часа	Суних Виктор Иванович +7 (922) 112-93-14	Суних Виктор Иванович +7 (922) 112-93-14	в течение 3 часов	соглашение от 20.09.2024			
255.	ЗАО «Урало-Сибирская лесная компания» (п.г.т. Бисерть, ул. Южная, д. 4А)	Заречное, Бисертское, Первомайское	12	2	1		1	1		1	3			3			2			1	1	1	3			1	10	20	5					п.г.т. Бисерть, в течение 1 часа	Саркисян Тигран Суρεни +7 (932) 111-45-35	Саркисян Тигран Суρεни +7 (932) 111-45-35	в течение 3 часов	соглашение от 20.09.2024			
256.	ИП Кираксиян Г.А. (п.г.т. Бисерть, ул. Южная, д. 2А)	Заречное, Первомайское	8	1				1		1	2	1		1			1									2	10	1	2					п.г.т. Бисерть, в течение 1 часа	Кираксиян Гагик Айкенович +7 (908) 633-95-51	Кираксиян Гагик Айкенович +7 (908) 633-95-51	в течение 3 часов	соглашение от 20.09.2024			
257.	ООО «Стройлескомплект» (п.г.т. Бисерть, ул. Мира, д. 1)	Заречное, Бисертское	5	1				1		1	7	1		2			1	1			2	1	1			2	7	7	7					п.г.т. Бисерть, в течение 1 часа	Ющенко Александр Сергеевич +7 (919) 389-00-01	Ющенко Александр Сергеевич +7 (919) 389-00-01	в течение 3 часов	соглашение от 20.09.2024			
258.	Итого по лесничеству		13	90	16	5	3	5	13	1	14	37	11	24			13	9		4	3	7	2	12		13	78	182	71	5											
259.	ГКУ СО «Ниже-Тагильское лесничество»																																								
260.	ООО «Эва-Лес» (г. Верхняя Салда, ул. Ленина, д. 56, оф. 15)	Висимское	5	1				2	2					2			1								1		1	7	10	3					пос. Висимо-Уткинск, в течение 2 часов	Максимов Эдуард Львович +7 (962) 388-43-63	Максимов Эдуард Львович +7 (962) 388-43-63	в течение 2 часов	соглашение от 21.10.2024		
261.	ЗАО «Инвестстрой ЕКБ» (с. Башкарка, ул. Школьная, д. 7)	Башкарское	5	1				1		1	2	1		2			1									1	1	8	5	3					с. Башкарка, в течение 2 часов	Еремеев Сергей Петрович +7 (34325) 1-16-65	Еремеев Сергей Петрович +7 (34325) 1-16-65	в течение 2 часов	соглашение от 21.10.2024		
262.	ПК «Южаковское» (с. Новопаньшино, ул. Калинина, д. 75)	Башкарское	10	2				1	1		2	1		1			1										1	7	5	3					с. Новопаньшино, в течение 2 часов	Ильных Сергей Геннадьевич +7 (922) 6073-575	Ильных Сергей Геннадьевич +7 (922) 6073-575	в течение 2 часов	соглашение от 21.10.2024		
263.	ООО СХП «Никола-Павловское» (с. Новопаньшино, ул. Калинина, д. 22)	Башкарское	8	2				1		1	2	1		2			1				1	1		1	1	1	7	20	3					с. Петрокамское, в течение 2 часов	Баторин Максим Евгеньевич +7 (904) 545-08-08	Баторин Максим Евгеньевич +7 (904) 545-08-08	в течение 2 часов	соглашение от 21.10.2024			
264.	КСП «Кайгородское» (с. Кайгородское, ул. Монолитная, д. 31)	Башкарское	5	1				1	1		2			5			1									1	7	30	3					с. Кайгородское, в течение 2 часов	Микрюков Сергей Геннадьевич +7 (912) 222-99-02	Микрюков Сергей Геннадьевич +7 (912) 222-99-02	в течение 2 часов	соглашение от 21.10.2024			

1	2	3	4	5	6	7	8	9	10	11	12	13	14	15	16	17	18	19	20	21	22	23	24	25	26	27	28	29	30	31	32	33	34	35	36	37	38	39	40	41
265.	ООО «Агарта» (г. Нижний Тагил, ул. Трикотажный, д. 7)	Петрокаменское	5	2				1		1	2	1					1						1		1	5	5	5	1						г. Нижний Тагил, в течение 2 часов	Субботина Елена Александровна +7 (922) 139-99-17	Субботина Елена Александровна +7 (922) 139-99-17	в течение 2 часов	соглашение от 21.10.2024	
266.	АО «Совхоз Шумихинский» (с. Бродово, ул. Новая, д. 1)	Петрокаменское	6	1			1	1		3	3	1		5								2		1	1	7	10	3						с. Бродово, в течение 2 часов	Волошенко Андрей Анатольевич +7 (908) 913-78-93	Волошенко Андрей Анатольевич +7 (908) 913-78-93	в течение 2 часов	соглашение от 21.10.2024		
267.	ООО «Сельскохозяйственное Предприятие «Николопавловское» (с. Николо-Павловское, ул. Совхозная, д. 25)	Николо-Павловское	5	1			1			1	2	1									1			1		1	7		3				с. Петрокаменское, в течение 2 часов	Баторин Евгений Васильевич +7 (950) 197-85-39	Баторин Евгений Васильевич +7 (950) 197-85-39	в течение 2 часов	соглашение от 21.10.2024			
268.	ООО «Оптимум» (с. Южаковское, ул. Ленина, д. 3, стр. 3)	Башкарское	6	1			1			1	2			5				1			1				1	7	10	3					с. Южаково, в течение 2 часов	Гасанов Абульфаз Абульфат оглы +7 (912) 277-48-25	Гасанов Абульфаз Абульфат оглы +7 (912) 277-48-25	в течение 2 часов	соглашение от 21.10.2024			
269.	Артель старателей «Нейва» (кв. 295, выд. 18 Уральского участкового лесничества)	Уральское	10	4			2															1		1	7	20	3						пос. Первомайский, в течение 2 часов	Тихонов Михаил Николаевич +7 (34356) 4-71-03	Тихонов Михаил Николаевич +7 (34356) 4-71-03	в течение 2 часов	соглашение от 21.10.2024			
270.	ООО «Синергия» (пос. Новоасбест, ул. Анатольская, д. 50А)	Петрокаменское, Николо-Павловское	5	1			1	1		1	2	2		2			1								1	5	10	2	1				с. Серебрянка, в течение 2 часов	Клинский Олег Викторович +7 (3435) 45-53-30	Клинский Олег Викторович +7 (3435) 45-53-30	в течение 2 часов	соглашение от 21.10.2024			
271.		Николо-Павловское, Красноуральское, Городское, Башкарское	5	1		1		2		2	3	3		3			2				1			1	1	10	20	3	1				с. Петрокаменское, в течение 2 часов	Клинский Олег Викторович +7 (34344) 2-83-88	Клинский Олег Викторович +7 (34344) 2-83-88	в течение 2 часов	соглашение от 01.10.2024			
272.	ОАО «Строительная керамика» (кв. 57, выд. 43 Уральского участкового лесничества)	Уральское	4	1			1			1	1							1	1						1	7		3				квартал 57, выдел 43 Уральского участкового лесничества, в течение 2 часов	Мионов Игорь Викторович +7 (912) 262-15-75	Мионов Игорь Викторович +7 (912) 262-15-75	в течение 2 часов	соглашение от 21.10.2024				
273.	ООО «Горбуновское торфопредприятие» (кв. 214, выд. 4 Городского участкового лесничества)	Городское	3	1						2																1	7	10	3				пос. Чапино, в течение 2 часов	Максимов Дмитрий Васильевич +7 (922) 224-68-78	Максимов Дмитрий Васильевич +7 (922) 224-68-78	в течение 2 часов	соглашение от 21.10.2024			
274.	ИП Тонегов В.А. (кв. 24, выд. 21 Висимского участкового лесничества)	Висимское	3	1					1	1																	5	3	3				пос. Висим, в течение 2 часов	Тонегов Виктор Александрович +7 (922) 205-53-21	Тонегов Виктор Александрович +7 (922) 205-53-21	в течение 2 часов	соглашение от 21.10.2024			
275.	ООО «Русская лесная компания» (Пригородный р-н, с. Серебрянка, ул. Набережная, д. 2а)	Серебрянское	5	1			1			2	2	1		1							1			1	1	7	30	3					с. Серебрянка, в течение 2 часов	Конодо Дмитрий Вадимович +7 (904) 546-06-90	Конодо Дмитрий Вадимович +7 (904) 546-06-90	в течение 2 часов	соглашение от 21.10.2024			
276.	ООО «ЛесАгроСервис» (Пригородный р-н, пос. Черноточинск, ул. Первомайская, д. 163 а)	Николо-Павловское	1	1							1															1	2	10	1	1			пос. Черноточинск, в течение 2 часов	Насыров Тимур Ядкарлович +7 (922) 126-95-96	Насыров Тимур Ядкарлович +7 (922) 126-95-96	в течение 2 часов	соглашение от 21.10.2024			
277.	ООО «СибирьЭкоСтрой» (г. Екатеринбург, ул. Лукинских, д. 5, оф. 39)	Башкарское, Петрокаменское	5	1					1	2	1						1							1	1	7	5	3					с. Новопавышино, в течение 2 часов	Махмудов Мухаммадхон Абдуллаевич +7 (950) 630-71-27	Махмудов Мухаммадхон Абдуллаевич +7 (950) 630-71-27	в течение 2 часов	соглашение от 21.10.2024			
278.	ООО «Тагильский Щебень» (г. Екатеринбург, ул. Чайковского, д. 11 оф. 605)	Башкарское, Петрокаменское	5	1					1	2	1						1							1	1	7	5	3					г. Нижний Тагил, в течение 2 часов	Ражев Николай Николаевич +7 (912) 248-86-67	Ражев Николай Николаевич +7 (912) 248-86-67	в течение 2 часов	соглашение от 21.10.2024			
279.	ООО «Бонитет НТ» (г. Нижний Тагил, ул. Выйская, д. 37)	Висимское	5	1				1		1	2	1		1				1									5	5	1				пос. Висим, в течение 2 часов	Суханов Евгений Сергеевич +7 (965) 511-96-66	Суханов Евгений Сергеевич +7 (965) 511-96-66	в течение 2 часов	соглашение от 21.10.2024			
280.	Итого по лесничеству		19	106	26		1	11	9		24	35	15				7	4	1			5	7		13	1	18	131	213	57	4									
281.	ГКУ СО «Новолялинское лесничество»																																							
282.	ООО «Булат» (пос. Лобва, ул. Тимирязева, д. 36/б)	Отвинское, Старолялинское	5	1				1		2	2	2		2										1				2	7	10	3	2			д. Нижнее Бессоново, в течение 1 часа	Пестряков Алексей Николаевич +7 (900) 043-37-95	Пестряков Алексей Николаевич +7 (900) 043-37-95	в течение 2 часов	соглашение от 21.10.2024	
283.	ООО «Лес» (пос. Лобва, ул. Свердлова, д. 1А)	Старолялинское	10	2			2	1		3	5	5		5			3	1				1		2	1	2	15	30	5	2				пос. Лобва, в течение 1 часа	Осягин Андрей Михайлович +7 (904) 986-56-65	Осягин Андрей Михайлович +7 (904) 986-56-65	в течение 2 часов	соглашение от 21.10.2024		
284.	ООО «Лесная компания» (г. Новая Ляля, ул. Лесная, д. 7)	Коноплянское, Старолялинское, Отвинское, Павдинское	5	1			1			2	2	2		5			1									1	7	10		2				г. Новая Ляля, в течение 1 часа	Валитов Ринат Габдулович +7 (904) 170-76-40	Суханов Евгений Сергеевич +7 (34318) 2-17-43	в течение 2 часов	соглашение от 21.10.2024		
285.	ООО «Вторичные драгоценные металлы» (г. Красноуральск, ул. Карпинского, д. 4)	Павдинское	5	1								2															5	10	2					г. Красноуральск, в течение 1 часа	Данилов Юрий Владимирович +7 (924) 509-89-14	Данилов Юрий Владимирович +7 (924) 509-89-14	в течение 2 часов	соглашение от 18.10.2024		
286.	ООО «Синергия» (г. Верхняя Тура, ул. Лесная, стр. 3)	Отвинское, Павдинское, Старолялинское, Коноплянское	силы и средства указаны в строке 70 – Верхотурское лесничество (точное количество указано в приложении 8 плана тушения)																								г. Верхняя Тура, в течение 1 часа	Клинский Олег Викторович +7 (34344) 4-44-40	Клинский Олег Викторович +7 (34344) 4-44-40	в течение 2 часов	соглашение от 18.10.2024									
287.	ООО «Лесной Урал Лобва» (пос. Лобва, ул. Заводская, д. 4)	Коноплянское	10	2	1		2	2		3	5	5		5			3				1	1	1	1	2	1	2	15	30		2			пос. Лобва, в течение 1 часа	Усс Семен Валерьевич +7 (950) 197-83-39	Усс Семен Валерьевич +7 (950) 197-83-39	в течение 2 часов	соглашение от 21.10.2024		
288.	Итого по лесничеству		6	35	7	1		4	5		10	14	16				7	1			1	3	2	1	6	2	7	49	90	10	8									
289.	ГКУ СО «Режевское лесничество»																																							
290.	ООО «Режевской леспромхоз» (г. Реж, ул. Краснофлотцев, д. 5)	Режевское, Липовское	10	2				2		2	2	2		2			2							1		1	7	10	3	2				г. Реж, в течение 2 часов	Коций Василий Павлович +7 (34364) 2-11-16	Коций Василий Павлович +7 (34364) 2-11-16	в течение 2 часов	соглашение от 03.10.2024		
291.	ООО «Урман» (г. Реж, ул. Советская, д. 1Б)	Глинское	10	2				2		2	2	2		2			2							1		1	7	10	3	2				с. Станино, в течение 2 часов	Мионов Максим Владимирович +7 (902) 267-19-07	Мионов Максим Владимирович +7 (902) 267-19-07	в течение 2 часов	соглашение от 30.09.2024		
292.	ООО «Интербо-С» (д. Колташи, ул. Минуркина, д. 4)	Липовское	10	2				1		1	2	1		1			1										5	5	1				с. Октябрьское, в течение 2 часов	Сысольяткина Татьяна Викторовна +7 (908) 630-77-55	Сысольяткина Татьяна Викторовна +7 (908) 630-77-55	в течение 2 часов	соглашение от 30.09.2024			
293.	СПК «Глинский» (с. Глинское, ул. Космонавтов, д. 15)	Глинское	5	1			1			1	2	1		1			1										5	5	1				с. Глинское, в течение 2 часов	Никитин Александр Вениаминович +7 (34364) 2-11-33	Никитин Александр Вениаминович +7 (34364) 2-11-33	в течение 2 часов	соглашение от 30.09.2024			
294.	ИП Сурнин Е.В. (г. Реж, ул. Трудовая, д. 92)	Режевское	7	1				1		1	2	1		1			1										5	5	1				г. Реж, в течение 2 часов	Сурнин Евгений Витальевич +7 (912) 266-93-66	Сурнин Евгений Витальевич +7 (912) 266-93-66	в течение 2 часов	соглашение от 15.11.2024			

1	2	3	4	5	6	7	8	9	10	11	12	13	14	15	16	17	18	19	20	21	22	23	24	25	26	27	28	29	30	31	32	33	34	35	36	37	38	39	40	41	
295.	ООО «Березовский лес» (пос. Лосинный, ул. Механиков, д. 45)	Озёрское	5	1				1			1	2	1				1							1			5	5	1						пос. Лосинный в течение 2 часов	Присягина Александра Георгиевна +7 (904) 388-80-05	Присягина Александра Георгиевна +7 (904) 388-80-05	в течение 2 часов	соглашение от 30.09.2024		
296.	ООО «Лестех» (п.г.т. Верхняя Синячиха, ул. Кедровая, д. 11, кв. 1)	Режевское, Липовское, Глинское	силы и средства указаны в строке 31 – Байкаловское лесничество (точное количество указано в приложении 8 плана тушения)																														п.г.т. Верхняя Синячиха, в течение 2 часов	Шестаков Александр Анатольевич +7 (912) 260-76-66	Шестаков Александр Анатольевич +7 (912) 260-76-66	в течение 2 часов	соглашение от 30.09.2024				
297.	Итого по лесничеству	7	47	9			8		8	12	8			8			7	1			2			6		2	34	40	10	4											
298.	ГКУ СО «Свердловское лесничество»																																								
299.	ООО «Пилотех» (д. Гагарка, ул. Карла Маркса, д. 2а)	Косулинское, Режевское, Режиковское	8	2		2		2		2	2	2		2								1			1		3	7	10	3	2				д. Гагарка, в течение 1 часа	Рудой Алексей Александрович +7 (34377) 7-73-73	Рудой Алексей Александрович +7 (34377) 7-73-73	в течение 2 часов	соглашение от 01.10.2024		
300.	ЗАО АПК «Белореченский» (Белоярский р-н, ул. Советская, д. 14-2)	Режиковское	5	1		1		1		1	2	1		1									1			1	5	5	1					с. Кочневское в течение 1 часа	Самородов Виталий Владиславович +7 (34377) 4-22-18	Самородов Виталий Владиславович +7 (34377) 4-22-18	в течение 2 часов	соглашение от 01.10.2024			
301.	ООО «Мезенское» (г. Заречный, д. Курманка, в 150 м юго-восточнее административного	Косулинское	4	1		1		1		1	2	1		1									1			1	5	5	1					с. Мезенское, в течение 1 часа	Русин Михаил Николаевич +7 (34377) 7-72-77	Русин Михаил Николаевич +7 (34377) 7-72-77	в течение 2 часов	соглашение от 01.10.2024			
302.	ООО «ЖелДорПуть» (Белоярский р-н, д. Гилёва, ул. Пушкина, д. 3/А)	Чернуосовское, Покровское, Маминское, Косулинское	12	3		4	1	4		4	7	5		5				1				3				5	20	30	7	2				д. Гилёва, в течение 1 часа	Пешков Олег Альбертович +7 (908) 905-11-08	Пешков Олег Альбертович +7 (908) 905-11-08	в течение 2 часов	соглашение от 01.10.2024			
303.	ООО «Лесопромышленная компания» (Белоярский р-н, с. Логново, ул. Свердлова, д. 42)	Чернуосовское	4	1		1		1		1	2	1		1									1			1	5	5	1					с. Логново, в течение 1 часа	Кузьминых Анна Владимировна +7 (912) 287-31-25	Кузьминых Анна Владимировна +7 (912) 287-31-25	в течение 2 часов	соглашение от 01.10.2024			
304.	ООО «А-Фаза» (с. Сосновое, ул. Ленина, д. 138а)	Маминское, Покровское	6	1		1		1		1	2	1		1									1			1	5	5	1					с. Сосновское, в течение 1 часа	Аристархов Алексей Евгеньевич +7 (904) 985-73-23	Аристархов Алексей Евгеньевич +7 (904) 985-73-23	в течение 2 часов	соглашение от 01.10.2024			
305.	ООО «Мехлеспром» (Белоярский р-н, пос. Режик, ул. Водышников, д. 1)	Режиковское	6	1		1		1		1	2	1		1									1			1	5	5	1					пос. Режик, в течение 1 часа	Новичков Александр Иванович +7 (34377) 2-26-34	Новичков Александр Иванович +7 (34377) 2-26-34	в течение 2 часов	соглашение от 01.10.2024			
306.	ПСК «Бруснянский» (с. Большебруснянское, ул. Кирова, д. 99)	Чернуосовское	4	1		1		1		1	2	1		1									1			1	5	5	1					с. Большебруснянское, в течение 1 часа	Фефелова Надежда Григорьевна +7 (34377) 4-12-35	Фефелова Надежда Григорьевна +7 (34377) 4-12-35	в течение 2 часов	соглашение от 01.10.2024			
307.	Итого по лесничеству	8	49	11		12	1	12		12	21	13		13								1	1		10		14	57	70	16	4										
308.	ГКУ СО «Серовское лесничество»																																								
309.	ООО «Свердлеспром» (пос. Ларьковка, ул. Комсомольская, д. 37)	Андриановское, Танковское	10	1		1	1			1	2	1		5									1	1	1		1	10	10	10					пос. Ларьковка, в течение 30 минут	Элдарханов Руслан Римханович +7 (908) 906-75-24	Элдарханов Руслан Римханович +7 (908) 906-75-24	в течение 2 часов	соглашение от 04.10.2024		
310.	ИП Антоненко С.Н. (г. Серов, пер. Хасановцев, д. 14)	Красноярское	10	1		1	1			1	2	1		5								1	1	1		1	10	10	10					г. Серов, в течение 30 минут	Антоненко Сергей Николаевич +7 (904) 986-64-69	Антоненко Сергей Николаевич +7 (904) 986-64-69	в течение 2 часов	соглашение от 04.10.2024			
311.	ООО «ПТП «Лесной Урал» (г. Серов, пер. Хасановцев, д. 14)	Серовское, Танковское	20	2		2	2			2	4	2		10								2	2	2		2	20	20	20					г. Серов, в течение 30 минут	Ткаченко Оксана Петровна +7 (904) 384-02-87	Ткаченко Оксана Петровна +7 (904) 384-02-87	в течение 2 часов	соглашение от 04.10.2024			
312.	ООО «Лесной Урал Сбыт» (г. Серов, пер. Хасановцев, д. 14)	Красноярское, Серовское	20	2		2	2			2	4	2		10								2	2	2		2	20	20	20					пос. Красноярка, в течение 30 минут	Буданцев Алексей Николаевич +7 (904) 163-44-73	Буданцев Алексей Николаевич +7 (904) 163-44-73	в течение 2 часов	соглашение от 04.10.2024			
313.	ООО «Сосва-Лес» (г. Екатеринбург, ул. Посадская, д. 16А)	Филькинское, Серовское	10	1						2	2	2		2									1			1	7	10	3	2					пос. Красноглинный, в течение 1 часа	Джаватов Рустам Аликули +7 (34385) 7-53-53	Джаватов Рустам Аликули +7 (34385) 7-53-53	в течение 2 часов	соглашение от 04.10.2024		
314.	Итого по лесничеству	5	70	7		6	8		8	14	8			32								1	6	6	7		7	67	70	63	2										
315.	ГКУ СО «Синячихинское лесничество»																																								
316.	ИП Коротав С.В. (с. Кировское, Ленина, 61/2)	Гаранинское	5	1	1	1			1	2	1		1											1		5	5	1					с. Кировское, в течение 1 часа	Коротав Сергей Викторович +7 (965) 546-75-66	Коротав Сергей Викторович +7 (965) 546-75-66	в течение 1 часа	соглашение от 01.10.2024				
317.	ИП Деев Д.К. (пос. Калач, ул. Центральная, д. 6)	Кумарьинское	5	1		2		1		1	3	1		2									1	1	1		1	7	5	5	1				пос. Калач, в течение 1 часа	Деев Денис Константинович +7 (919) 395-04-16	Деев Денис Константинович +7 (919) 395-04-16	в течение 1 часа	соглашение от 01.10.2024		
318.	ИП Середкин Н.В. (п.г.т. Верхняя Синячиха, ул. Октябрьская, д. 61Б)	Синячихинское	5	1		1		1		1	5	1		1								1	1	1			5	1	5					п.г.т. Верхняя Синячиха, в течение 1 часа	Середкин Николай Викторович +7 (952) 141-93-63	Середкин Николай Викторович +7 (952) 141-93-63	в течение 1 часа	соглашение от 01.10.2024			
319.	ИП Солдатова Г.Г. (п. Каменка, ул. Школьная, д. 1)	Гаранинское	4	1				1		2	1		1									1					5	5	1					п. Каменский, в течение 1 часа	Кабанов Сергей Александрович +7 (912) 604-76-25	Солдатова Галина Геннадьевна +7 (912) 272-72-69	в течение 1 часа	соглашение от 01.10.2024			
320.	ООО «Лесник» (д. Михалёва, пер. Рябиновый, д. 13)	Гаранинское	5	1				1		2	1		1									1					5	5	1					д. Михалёва, в течение 1 часа	Фирсов Антон Николаевич +7 (912) 208-44-40	Фирсов Антон Николаевич +7 (912) 208-44-40	в течение 1 часа	соглашение от 01.10.2024			
321.	ООО «Лестех» (п.г.т. Верхняя Синячиха, ул. Кедровая, д. 11)	Синячихинское	силы и средства указаны в строке 31 – Байкаловское лесничество (точное количество указано в приложении 8 плана тушения)																														п.г.т. Верхняя Синячиха, в течение 1 часа	Шестаков Александр Анатольевич +7 (912) 260-76-66	Шестаков Александр Анатольевич +7 (912) 260-76-66	в течение 1 часа	соглашение от 01.10.2024				
322.	ООО «ЛЕСПРОМ» (с. Фоминское, ул. Молодежная, д. 22)	Санкинское, Мурачковское	5	1				2		2	2	2		2								1			1		1	7	10	3	2				с. Фоминское, в течение 1 часа	Кранохин Сергей Николаевич +7 (952) 741-91-55	Кранохин Сергей Николаевич +7 (952) 741-91-55	в течение 1 часа	соглашение от 01.10.2024		
323.	ООО «Актив» (с. Ленское, ул. Ленина, д. 9)	Санкинское	2	1				1		1	2	1		1								1			1		5	5	1					с. Ленское, в течение 1 часа	Нечушкин Сергей Анатольевич +7 (908) 915-19-35	Нечушкин Сергей Анатольевич +7 (908) 915-19-35	в течение 1 часа	соглашение от 01.10.2024			
324.	Итого по лесничеству	8	31	7	1	4		7		8	18	8		9								3	3		7		2	34	40	13	8										
325.	ГКУ СО «Сотринское лесничество»																																								
326.	ООО «Уралпрофлес» (п.г.т. Сосва, ул. Гагарина, д. 1)	Сосьвинское	5	1				2		2	2	2		2								1			1		1	7	10	3	2				п.г.т. Сосва, в течение 2 часов	Пантелеев Павел Леонидович +7 (950) 200-36-71	Пантелеев Павел Леонидович +7 (950) 200-36-71	в течение 2 часов	соглашение от 30.09.2024		
327.	ООО «Сосва-Лес» (п.г.т. Сосва, ул. Дорожная, д. 1)	Сосьвинское	15	3			1	8		7	11	7		10								1	3		5		4	34	47	11	8				п.г.т. Сосва, в течение 2 часов	Джаватов Рустам Аликули +7 (902) 276-15-85	Джаватов Рустам Аликули +7 (902) 276-15-85	в течение 2 часов	соглашение от 30.09.2024		
328.	ИП Куропаткина Н.А. (пос. Восточный, ул. Пролетарская, д. 24)	Нижне-Озерное, Предуринское	5	1				1		1	2	1		1								1			1		2	5	5	1	2				пос. Восточный, в течение 2 часов	Куропаткина Нина Алексеевна +7 (904) 548-70-75	Куропаткина Нина Алексеевна +7 (904) 548-70-75	в течение 2 часов	соглашение от 30.09.2024		

1	2	3	4	5	6	7	8	9	10	11	12	13	14	15	16	17	18	19	20	21	22	23	24	25	26	27	28	29	30	31	32	33	34	35	36	37	38	39	40	41	
329.	ЗАО «Аргус-СФК» (пос. Восточный, ул. Заводская, д. 1)	Предтурьинское, Кошайское, Сосьвинское, Нижне-Озерное	10	2				2		2	2	2				2					1			1			1	7	10	3	2						пос. Восточный, в течение 2 часов	Ефимов Павел Вячеславович +7 (904) 178-97-08	Ефимов Павел Вячеславович +7 (904) 178-97-08	в течение 2 часов	соглашение от 30.09.2024
330.	ООО «Надеждинский лесопильный завод» (г. Серов, пос. Чернорка, ул. Заводская,	Первомайское, Сотринское	5	1				2		2	2	2			2		2				1			1			1	7	10	3	2					г. Серов, в течение 2 часов	Телегин Константин Андреевич +7 (912) 283-40-66	Телегин Константин Андреевич +7 (912) 283-40-66	в течение 2 часов	соглашение от 30.09.2024	
331.	Итого по лесничеству	5	40	8			1	15		14	19	14			17		15				4	3		9		9	60	82	21	16											
332.	ГКУ СО «Сухоложское лесничество»																																								
333.	ООО «Норд-Лес» (г. Березовский, ул. Бажова, д. 3А)	Рефтинское, Пригородное, Асбестовское	16	2			2			2	3	2			2						1			1			6	10	10	5	2					г. Асбест, в течение 2 часов	Шахов Вячеслав Фаритович +7 (902) 872-19-08	Шахов Вячеслав Фаритович +7 (902) 872-19-08	в течение 2 часов	соглашение от 03.10.2024	
334.	ОАО «Маринский приск» (п.г.т. Мальшева, промплощадка (западная часть), зона № 4, а/я 101)	Асбестовское	6	1				1		1	3	2			2						1			1			1	10		5	3					г. Асбест, в течение 2 часов	Бабушкин Сергей Владимирович +7 (34365) 5-36-12	Бабушкин Сергей Владимирович +7 (34365) 5-36-12	в течение 2 часов	соглашение от 25.09.2024	
335.	ООО «Пегматит» (г. Асбест, ул. Седова, д. 60)	Асбестовское	10	1											1								1		1			5	5	3						г. Асбест, в течение 2 часов	Кутнев Александр Анатольевич +7 (912) 247-44-00	Кутнев Александр Анатольевич +7 (912) 247-44-00	в течение 2 часов	соглашение от 25.09.2024	
336.	ООО «Феральское» (г. Сухой Лог, пос. Золоторуда, промплощадка)	Алтайское	8	2							2							2		1				2						10	5		5			пос. Золоторуда, в течение 2 часов	Новокошонов Андрей Олегович +7 (922) 757-11-57	Новокошонов Андрей Олегович +7 (922) 757-11-57	в течение 2 часов	соглашение от 01.10.2024	
337.	ИП Полковников А.В. (г. Камышлов, ул. Агрономическая, д. 37)	Винокурское	2	1			1					1	2	1				1									1	5	5	1	1					пос. Глядени-Санаторий, в течение 2 часов	Полковников Андрей Владимирович +7 (922) 108-56-96	Полковников Андрей Владимирович +7 (922) 108-56-96	в течение 2 часов	соглашение от 01.10.2024	
338.	ООО «Новоышимское» (д. Сергуловка, ул. Чапаева, д. 15)	Курьинское	7	1	1	1				1	2	1			1									1		1	5	5	1	1					с. Новоышимское, в течение 2 часов	Вяткина Любовь Павловна +7 (34373) 9-94-40	Вяткина Любовь Павловна +7 (34373) 9-94-40	в течение 2 часов	соглашение от 25.09.2024		
339.	ООО ПКФ «Стройпрогресс» (г. Сухой Лог, ул. Пушкинская, 5Б)	Богдановичское	5	1	2			1		2	1	2							1		1		2		1		5	5	10	2	5				промышленная зона, в 8 км на юго-запад от дер. Верхняя Поднявая, в течение 2 часов	Зотов Вадим Владимирович +7 (34376) 5-06-11	Зотов Вадим Владимирович +7 (34376) 5-06-11	в течение 2 часов	соглашение от 24.09.2024		
340.	ИП Муравьев А.В. (г. Асбест, ул. Чапаева, д. 41, кв. 36)	Асбестовское	10	2				1									1	1					1		2		1	6	10	3						г. Асбест, в течение 2 часов	Муравьев Андрей Валерьевич +7 (912) 249-27-06	Муравьев Андрей Валерьевич +7 (912) 249-27-06	в течение 2 часов	соглашение от 01.11.2024	
341.	ООО «Знаменский лесхоз» (с. Знаменское, ул. Ворошилова, д. 25)	Курьинское	3	1			1				1	2	1				1										1	5	5	1	1					с. Знаменское, в течение 2 часов	Берстнев Валерий Анатольевич +7 (906) 968-01-23	Берстнев Валерий Анатольевич +7 (906) 968-01-23	в течение 2 часов	соглашение от 24.09.2024	
342.	АО «Мальшевское рудоуправление» (п.г.т. Мальшева, ул. Культуры, д. 6)	Асбестовское	20	4				1				1	3												1		4	5	15	5						г. Асбест, в течение 2 часов	Ашизин Виктор Владимирович +7 (34365) 5-15-53	Ашизин Виктор Владимирович +7 (34365) 5-15-53	в течение 2 часов	соглашение от 03.10.2024	
343.	ПАО «Ураласбест» (г. Асбест, ул. Уральская, д. 66)	Асбестовское	60	12				3	1	1	1	2								1	1			2		7	5	30	5	4						г. Асбест, в течение 2 часов	Козлов Юрий Алексеевич +7 (34365) 41-0-04	Козлов Юрий Алексеевич +7 (34365) 41-0-04	в течение 2 часов	соглашение от 01.10.2024	
344.	Итого по лесничеству	11	147	28	3	3	3	6	1	9	21	15			8		1	4		3	3	4		13		27	61	105	36	17	5										
345.	ГКУ СО «Сысертское лесничество»																																								
346.	ГБУ СО «Природный парк «Бажовские места» (г. Сысерт, ул. Тимирязева, д. 68А)	Сысертское	8	1							2													2		1	5	5	3							г. Сысерт, в течение 1 часа	Хвостов Евгений Иванович +7 (34374) 7-48-70	Хвостов Евгений Иванович +7 (34374) 7-48-70	в течение 2 часов	соглашение от 20.09.2024	
347.	ООО «Полесовиц» (г. Сысерт, ул. Самстрова, д. 2В)	Сысертское, Верх-Сысертское	10	1				2		2	2	2		2				2			1			1		2	7	10	3	2						г. Сысерт, в течение 1 часа	Элдарханов Руслан Римханович +7 (912) 638-08-80	Элдарханов Руслан Римханович +7 (912) 638-08-80	в течение 2 часов	соглашение от 20.09.2024	
348.	ООО «Сысерт-лес» (кв. 175, выд. 3 Сысертского участкового лесничества)	Сысертское, Верх-Сысертское, Кашинское	10	2				1		1	2	1		1				1					1		1	5	5	1								г. Сысерт, в течение 1 часа	Миронов Алексей Павлович +7 (919) 372-50-25	Миронов Алексей Павлович +7 (919) 372-50-25	в течение 2 часов	соглашение от 20.09.2024	
349.	ООО «Фирма Сысерт» (г. Сысерт, ул. 30 лет Октября, д. 4)	Сысертское, Верх-Сысертское, Кашинское	5	1				1		1	2	1		1				1			1			1		1	5	5	1						пос. Верхняя Сысерт, в течение 1 часа	Миронов Алексей Павлович +7 (919) 372-50-25	Миронов Алексей Павлович +7 (919) 372-50-25	в течение 2 часов	соглашение от 20.09.2024		
350.	ИП Пыжьянов Ю.П. (г. Сысерт, ул. Декабристов, д. 77)	Сысертское, Верх-Сысертское, Кашинское	5	1				2		2	2	2		2				2			1			1		1	7	10	3	2						г. Сысерт, в течение 1 часа	Пыжьянова Светлана Александровна +7 (922) 117-61-83	Пыжьянова Светлана Александровна +7 (922) 117-61-83	в течение 2 часов	соглашение от 20.09.2024	
351.	ООО «Фитакс» (пос. Двуреченск, ул. Ленина, д. 35А)	Кашинское	3	1				1		1	2	1		1				1					1		1	5	5	1								пос. Двуреченск, в течение 1 часа	Кузьменко Александр Петрович +7 (912) 299-93-76	Кузьменко Александр Петрович +7 (912) 299-93-76	в течение 2 часов	соглашение от 20.09.2024	
352.	ООО «Эльф» (с. Патруши, ул. Советская, д. 52)	Сысертское, Верх-Сысертское	5	1				1		1	2	1		1				1					1		1	5	5	1								пос. Патруши, в течение 1 часа	Койнова Наталья Николаевна +7 (922) 295-06-85	Койнова Наталья Николаевна +7 (922) 295-06-85	в течение 2 часов	соглашение от 20.09.2024	
353.	ООО «Крона» (с. Щелкун, ул. Гагарина, д. 4/1)	Верх-Сысертское	10	1				1		1	2	1		1				1					1		1	5	5	1								с. Щелкун, в течение 1 часа	Шиян Илья Евгеньевич +7 (922) 223-03-33	Шиян Илья Евгеньевич +7 (922) 223-03-33	в течение 2 часов	соглашение от 20.09.2024	
354.	ООО «Эффективное лесопользование» (пос. Верхняя Сысерт, ул. 8 Марта, д. 1)	Сысертское, Верх-Сысертское, Кашинское	10	1				1		1	2	1		1				1			1			1		1	5	5	1						пос. Верхняя Сысерт, в течение 1 часа	Секерин Илья Михайлович +7 (912) 030-92-81	Секерин Илья Михайлович +7 (912) 030-92-81	в течение 2 часов	соглашение от 20.09.2024		
355.	ООО «Древленд» (пос. Каменка, мкр-н Восточный, д. 1А)	Сысертское, Кашинское	10	1				1		1	2	1		1				1					1		1	5	5	1							пос. Каменка, в течение 1 часа	Лихачев Сергей Александрович +7 (902) 268-50-56	Лихачев Сергей Александрович +7 (902) 268-50-56	в течение 2 часов	соглашение от 20.09.2024		
356.	ЗАО «Форлекс» (г. Сысерт, ул. Северная, д. 2А)	Кашинское, Верх-Сысертское	10	1				2		2	2	2		2				2			1			1		1	7	10	3	2						г. Сысерт, в течение 1 часа	Гузняков Виктор Анатольевич +7 (34374) 6-35-50	Гузняков Виктор Анатольевич +7 (34374) 6-35-50	в течение 2 часов	соглашение от 20.09.2024	
357.	ООО колхоз «ЛесТоргПром» (п. Патруши, ул. Колхозная, д. 16)	Центральное	10	1				1		1	2	1		1				1					1		1	5	5	1							дер. Большое Седельников, в течение 1 часа	Некрасов Евгений Васильевич +7 (922) 103-65-76	Некрасов Евгений Васильевич +7 (922) 103-65-76	в течение 2 часов	соглашение от 20.09.2024		
358.	ООО «Космалес» (д. Космакова)	Центральное	10	1				1		1	2	1		1				1					1		1	5	5	1							д. Космакова, в течение 1 часа	Иванов Владимир Иванович +7 (912) 033-00-70	Иванов Владимир Иванович +7 (912) 033-00-70	в течение 2 часов	соглашение от 20.09.2024		
359.	ООО «Пиломатериалы» (г. Полевской, ул. Чехова, д. 43)	Полевское	10	1				2		2	2	2		2				2			1			1		1	7	10	3						г. Полевской, в течение 1 часа	Фуфаев Игорь Валерьевич +7 (912) 633-41-66	Фуфаев Игорь Валерьевич +7 (912) 633-41-66	в течение 2 часов	соглашение от 20.09.2024		

1	2	3	4	5	6	7	8	9	10	11	12	13	14	15	16	17	18	19	20	21	22	23	24	25	26	27	28	29	30	31	32	33	34	35	36	37	38	39	40	41	
360.	ООО «Ремонтно-строительный центр» (г. Полевской, мкр-н Восточно-промышленный, д. 4/22)	Писонерское, Подпневское, Полевское, Северское	10	1			2	3		3	5	5		5				3						2		2	15	30	5	2					г. Полевской, в течение 1 часа	Боярчук Александр Александрович +7 (982) 753-65-89	Боярчук Александр Александрович +7 (982) 753-65-89	в течение 2 часов	соглашение от 20.09.2024		
361.	Итого по лесничеству		15	16	16		2	20		20	33	22		22			20					5		17		17	93	120	29	8											
362.	ГКУ СО «Таборинское лесничество»																																								
363.	ИП Пухлов А.А. (д. Кузнецово, ул. Мерекная, д. 2)	Таборинское, Чунь-Чешское	7	2			2		2	2	2		2			2							1	1		2	7	10	3	2					д. Кузнецово, в течение 2 часов	Пухлов Александр Александрович +7 (950) 646-07-81	Пухлов Александр Александрович +7 (950) 646-07-81	в течение 2 часов	соглашение от 23.09.2024		
364.	ИП Гаврилов С.Н. (с. Таборы, ул. Максима Горького, д. 23/3)	Александровское, Таборинское	5	1			1		1	2	1		1			1							1		1	5	5	1						с. Таборы, в течение 2 часов	Гаврилов Сергей Николаевич +7 (902) 255-97-66	Гаврилов Сергей Николаевич +7 (902) 255-97-66	в течение 2 часов	соглашение от 23.09.2024			
365.	ИП Артеменок А.И. (с. Таборы, ул. Октябрьская, д. 46)	Александровское	5	1			1		1	2	1		1			1							1		1	5	5	1						с. Таборы, в течение 2 часов	Артеменок Андрей Иванович +7 (902) 272-76-53	Артеменок Андрей Иванович +7 (902) 272-76-53	в течение 2 часов	соглашение от 23.09.2024			
366.	ИП Прутников Ю.В. (с. Таборы, ул. Октябрьская, д. 16/2)	Озерское	5	1			1		1	2	1		1			1							1		1	5	5	1						с. Таборы, в течение 2 часов	Прутников Юрий Владимирович +7 (902) 271-75-96	Прутников Юрий Владимирович +7 (902) 271-75-96	в течение 2 часов	соглашение от 23.09.2024			
367.	ООО «Таборинская лесная компания» (с. Таборы, ул. 3-я Набережная, д. 10)	Таборинское, Озерское	5	1			1		1	2	1		1			1							1		1	5	5	1						с. Таборы, в течение 2 часов	Козлов Александр Николаевич +7 (950) 541-21-54	Козлов Александр Николаевич +7 (950) 541-21-54	в течение 2 часов	соглашение от 23.09.2024			
368.	Фермерское хозяйство «Шпуровых» (с. Таборы, ул. Октябрьская, д. 20Б)	Александровское	5	1			1		1	2	1		1			1							1		1	5	5	1						с. Таборы, в течение 2 часов	Шпуров Николай Васильевич +7 (950) 648-24-89	Шпуров Николай Васильевич +7 (950) 648-24-89	в течение 2 часов	соглашение от 23.09.2024			
369.	ООО «ДарЛес» (г. Тавда, ул. Кардонская, д. 45)	Чешское	5	1			1		1	2	1		1			1							1		1	5	5	1						д. Чернавская, в течение 2 часов	Бабкин Алексей Владимирович +7 (922) 610-44-10	Бабкин Алексей Владимирович +7 (922) 610-44-10	в течение 2 часов	соглашение от 23.09.2024			
370.	ООО «Экогрупп» (г. Тавда, ул. Имени Ковалева М.Я., д. 4, стр. 1)	Озерское	5	1			1		1	2	1		1			1							1		1	5	5	1						г. Тавда, в течение 2 часов	Учар Гузалия Разифовна +7 (343) 287-71-14	Учар Гузалия Разифовна +7 (343) 287-71-14	в течение 2 часов	соглашение от 23.09.2024			
371.	ИП Самусев С.П. (д. Пальмино, ул. Центральная, д. 67)	Таборинское	5	1			1		1	2	1		1			1							1		1	5	5	1						д. Пальмино, в течение 2 часов	Самусев Сергей Петрович +7 (904) 169-52-79	Самусев Сергей Петрович +7 (904) 169-52-79	в течение 2 часов	соглашение от 23.09.2024			
372.	ИП Немченков С.М. (д. Фунтусово, ул. Мира, д. 25)	Чунь-Чешское, Александровское	5	1			1		1	2	1		1			1							1		1	5	5	1						д. Фунтусово, в течение 2 часов	Немченков Сергей Мартынович +7 (950) 638-81-93	Немченков Сергей Мартынович +7 (950) 638-81-93	в течение 2 часов	соглашение от 23.09.2024			
373.	ИП Портнягин А.А. (с. Таборы, ул. Рыжова, д. 45)	Таборинское	5	1			1		1	2	1		1			1							1		1	5	5	1						с. Таборы, в течение 2 часов	Портнягин Антон Александрович +7 (953) 382-59-59	Портнягин Антон Александрович +7 (953) 382-59-59	в течение 2 часов	соглашение от 23.09.2024			
374.	ИП Белоусов И.В. (д. Унже-Павинск, ул. Центральная, д. 93)	Чешское	5	1			1		1	2	1		1			1							1		1	5	5	1						д. Унже-Павинск, в течение 2 часов	Белоусов Игнатий Васильевич +7 (953) 382-54-02	Белоусов Игнатий Васильевич +7 (953) 382-54-02	в течение 2 часов	соглашение от 23.09.2024			
375.	ООО «Таборы-уголь» (с. Таборы, ул. Коммуны, д. 40А)	Чешское	7	2			2		2	2	2		2			2						1	1		1	7	10	3	2						с. Таборы, в течение 2 часов	Девятковский Николай Павлович +7 (902) 445-78-42	Девятковский Николай Павлович +7 (902) 445-78-42	в течение 2 часов	соглашение от 23.09.2024		
376.	ООО «КарабашЛес» (г. Тавда, ул. Кардонская, д. 246)	Таборинское	5	1			1		1	2	1		1			1							1		1	5	5	1						пос. Карабашка, в течение 2 часов	Курбатов Дмитрий Владимирович +7 (952) 743-07-95	Курбатов Дмитрий Владимирович +7 (952) 743-07-95	в течение 2 часов	соглашение от 23.09.2024			
377.	ООО «Кедр» (г. Тавда, ул. 4-я Линия, д. 2, кв. 7)	Таборинское	5	1			1		1	2	1		1			1							1		1	5	5	1						г. Тавда, в течение 2 часов	Аббасов Элвин Исаг оглы +7 (982) 711-26-07	Аббасов Элвин Исаг оглы +7 (982) 711-26-07	в течение 2 часов	соглашение от 23.09.2024			
378.	ООО «ВЭЛКОМ» (г. Тавда, ул. Кардонская, д. 246)	Чешское	7	2			1		2	2	2		2			2						1	1		1	7	10	3	2						д. Пальмино, в течение 2 часов	Курбатов Дмитрий Владимирович +7 (952) 743-07-95	Курбатов Дмитрий Владимирович +7 (952) 743-07-95	в течение 2 часов	соглашение от 23.09.2024		
379.	ООО «Авангард» (г. Екатеринбург, ул. Автомагистральная, д. 4, оф. 3)	Чешское	5	1			1		1	2	1		1			1							1		1	5	5	1							д. Яшкино, в течение 2 часов	Тарасов Вадим Владимирович +7 (922) 170-21-42	Тарасов Вадим Владимирович +7 (922) 170-21-42	в течение 2 часов	соглашение от 23.09.2024		
380.	ИП Каминская К.В. (д. Городец, ул. Приозерная, д. 14а)	Таборинское	5	1			1		1	2	1		1			1							1		1	5	5	1						д. Городец, в течение 2 часов	Каминская Ксения Валерьевна +7 (953) 389-17-03	Каминская Ксения Валерьевна +7 (953) 389-17-03	в течение 2 часов	соглашение от 23.09.2024			
381.	ООО «Паралель» (с. Большебруснянское, ул. Ленина, д. 37)	Александровское	7	2			2		1	2	2		2			2							1		1	7	10	2	2						г. Тавда, в течение 2 часов	Иотов Эдуард Владимирович +7 (952) 743-07-95	Иотов Эдуард Владимирович +7 (952) 743-07-95	в течение 2 часов	соглашение от 23.09.2024		
382.	Итого по лесничеству		19	103	23		22		22	38	23		23			20	3					3	19		20	103	115	26	8												
383.	ГКУ СО «Тавдинское лесничество»																																								
384.	ООО «Клецков» (г. Тавда, ул. Механическая, д. 43)	Тавдинское	5	1			1		1	2	1		1			1							1		5	5	1							г. Тавда, в течение 2 часов	Клецков Олег Алексеевич +7 (965) 505-26-34	Клецков Олег Алексеевич +7 (965) 505-26-34	в течение 3 часов	соглашение от 03.10.2024			
385.	ФКУ ИК-26 ГУФСИН России по Свердловской области (г. Тавда, ул. Пионерская, д. 8А)	Маюшинское	10	1	1	1	1		1	1	1		5			1									5	30	10							г. Тавда, в течение 2 часов	Егоренко Илья Павлович +7 (909) 016-25-73	Егоренко Илья Павлович +7 (909) 016-25-73	в течение 3 часов	соглашение от 03.10.2024			
386.	ФКУ ИК-19 ГУФСИН России по Свердловской области (г. Тавда, ул. Строителей, д. 1)	Тавдинское, Городское	10	1	1	1	1		1	1	2		5	1		1							1	1	1	1	10	30	10	4					г. Тавда, в течение 2 часов	Дударев Роман Владимирович +7 (952) 140-85-25	Дударев Роман Владимирович +7 (952) 140-85-25	в течение 3 часов	соглашение от 03.10.2024		
387.	ООО «Велес» (г. Тавда, ул. Интернациональная, д. 39)	Тавдинское	5	1									1											1		5	10	5							г. Тавда, в течение 2 часов	Сивчик Наталья Леонидовна +7 (922) 134-49-25	Сивчик Наталья Леонидовна +7 (922) 134-49-25	в течение 3 часов	соглашение от 03.10.2024		
388.	ООО «ТЛК» (г. Тавда, ул. Кардонская, д. 19, стр. 13/2)	Тавдинское	5	1									1											1		5	6							г. Тавда, в течение 2 часов	Маргания Томас Ивльнович +7 (922) 298-87-48	Маргания Томас Ивльнович +7 (922) 298-87-48	в течение 3 часов	соглашение от 03.10.2024			
389.	ООО «Евролес» (г. Тавда, ул. Кренкеля, д. 55)	Тавдинское, Городское	5	1							1		5											1		10	5							г. Тавда, в течение 2 часов	Бабкин Алексей Владимирович +7 (922) 610-44-10	Бабкин Алексей Владимирович +7 (922) 610-44-10	в течение 3 часов	соглашение от 03.10.2024			
390.	ИП Тани очин Н.А. (г. Тавда, ул. Кирова, д. 47)	Маюшинское	5	1			1		1	2	1		1			1							1		5	5	1							г. Тавда, в течение 2 часов	Тани очин Николай Александрович +7 (953) 005-74-45	Тани очин Николай Александрович +7 (953) 005-74-45	в течение 3 часов	соглашение от 03.10.2024			
391.	Итого по лесничеству		7	45	7	2	2	2	2		4	6	6		19	1		3	1				1	3	4	1	16	60	68	20	4										

1	2	3	4	5	6	7	8	9	10	11	12	13	14	15	16	17	18	19	20	21	22	23	24	25	26	27	28	29	30	31	32	33	34	35	36	37	38	39	40	41
392.	ГКУ СО «Талицкое лесничество»																																							
393.	ИП Земерова З.Н. (с. Бутка, ул. Мичурина, д. 10)	Буткинское	10	2				1		2	2	1		2			1	1			1					1	7	10	2	2						с. Бутка, в течение 1 часа	Земеров Алексей Сергеевич +7 (34371) 3-17-20	Земеров Алексей Сергеевич +7 (34371) 3-17-20	в течение 2 часов	соглашение от 16.10.2024
394.	ООО «Трио+» (п.г.т. Тугулым, ул. Советская, д. 21)	Еланское	10	2			1		2	2	1		5				1				1					1	10	10	2	2					п.г.т. Тугулым, в течение 2 часов	Сидоров Павел Викторович +7 (922) 604-43-88	Сидоров Павел Викторович +7 (922) 604-43-88	в течение 2 часов	соглашение от 16.10.2024	
395.	ООО «РВ» (пос. Комсомольский)	Троицкое	5	1			1		1	1	1		1				1				1					1	5	5	2	2					пос. Комсомольский, в течение 1 часа	Иванович Владимир Андреевич +7 (922) 267-67-35	Иванович Владимир Андреевич +7 (922) 267-67-35	в течение 2 часов	соглашение от 16.10.2024	
396.	ООО Шит (пос. Юшала, ул. Марковская, д. 5)	Троицкое	5	1			1		1	2	1		1				1				1					1	10	10	2	2					пос. Юшала, в течение 1 часа	Хадиев Рамиль Нурбалаевич +7 (922) 000-60-09	Хадиев Рамиль Нурбалаевич +7 (922) 000-60-09	в течение 2 часов	соглашение от 16.10.2024	
397.	ИП Ракульцев А.В. (г. Талица, ул. Республики, д. 16А)	Еланское	5	1			1		1	2	1		1				1				1					1	5	5	1	2					пос. Троицкий, в течение 1 часа	Ракульцев Александр Витальевич +7 (922) 212-27-12	Ракульцев Александр Витальевич +7 (922) 212-27-12	в течение 2 часов	соглашение от 16.10.2024	
398.	ПСК Колос (д. Антонова, ул. Мира, д. 8)	Еланское	5	1			1		1	2	1		1				1				1					1	5	5	1	2					д. Антонова, в течение 1 часа	Шубин Григорий Юрьевич +7 (34371) 5-81-95	Шубин Григорий Юрьевич +7 (34371) 5-81-95	в течение 2 часов	соглашение от 16.10.2024	
399.	ООО «ТД «Молочные продукты» (пос. Кузнецовский, ул. Ленина, д. 1)	Троицкое	5	1			1		1	2	1		1				1	0	1		1					1	5	5	2	2					пос. Кузнецовский, в течение 1 часа	Глазырина Юлия Владимировна +7 (922) 611-44-97	Глазырина Юлия Владимировна +7 (922) 611-44-97	в течение 2 часов	соглашение от 16.10.2024	
400.	ЗАО «Талицкое» (пос. Троицкий, ул. Комарова, д. 1)	Луговское	5	1			1		1	2	1		1				1				1						5	5	2	2					пос. Троицкий, в течение 1 часа	Михайлов Виталий Владимирович +7 (34371) 4-18-81	Михайлов Виталий Владимирович +7 (34371) 4-18-81	в течение 2 часов	соглашение от 16.10.2024	
401.	КХ «8 Марта» (д. Белая Елань, ул. Буденного, д. 62)	Луговское	5	1			1		1	2	1		1				1				1					1	5	5	2	2					д. Белая Елань, в течение 1 часа	Зув Владимир Павлович +7 (922) 298-86-54	Зув Владимир Павлович +7 (922) 298-86-54	в течение 2 часов	соглашение от 16.10.2024	
402.	ООО «Татьяна» (Троицкий р-н, пос. Троицкий)	Луговское	5	1			1		1	2	1		1				1				1					1	5	5	2	2					пос. Троицкий, в течение 1 часа	Джалилов Этибар Султан оглы +7 (964) 773-24-40	Джалилов Этибар Султан оглы +7 (964) 773-24-40	в течение 2 часов	соглашение от 16.10.2024	
403.	ИП Аполлонова З.Н. (г. Талица, пос. Короткий, д. 5)	Луговское	5	1			1		1	2	1		1				1				1					1	10	5	2	2					г. Талица, в течение 1 часа	Аполлонова Зоя Николаевна +7 (922) 147-71-56	Аполлонова Зоя Николаевна +7 (922) 147-71-56	в течение 2 часов	соглашение от 16.10.2024	
404.	ООО «Партнер МТД» (Троицкий р-н, с. Яр)	Луговское, Куаровское	5	1			1		1	2	1		1				1				1					1	5	5	2	2					с. Яр, в течение 1 часа	Борисов Евгений Николаевич +7 (922) 113-05-91	Борисов Евгений Николаевич +7 (922) 113-05-91	в течение 2 часов	соглашение от 16.10.2024	
405.	ООО «Урал-леспром» (п.г.т. Пионерский, ул. Быкова, д. 10)	Троицкое	5	1			1		1	2	1		1				1				1					1	5	5	2	2					п.г.т. Пионерский, в течение 1 часа	Симонян Аршалуйс Седрикович +7 (922) 294-47-33	Симонян Аршалуйс Седрикович +7 (922) 294-47-33	в течение 2 часов	соглашение от 16.10.2024	
406.	Итого по лесничеству		13	75	15			13		15	25	13		18			2	12			11					3		12	82	80	24	26								
407.	ГКУ СО «Тугулымское лесничество»																																							
408.	ООО «Трио+» (п.г.т. Тугулым, ул. Красная, д. 71)	Северное, Луговское, Ертарское, Южное	10	2		2		2		2	2	2		2				2			1				3		2	7	10	3	8					п.г.т. Тугулым, в течение 30 минут	Сидоров Павел Викторович +7 (922) 604-43-88	Сидоров Павел Викторович +7 (922) 604-43-88	в течение 2 часов	соглашение от 24.10.2024
409.	ООО «Витал» (п. Луговской, ул. Красноармейская, д. 28)	Северное, Луговское, Ертарское, Южное	10	2	1		1	2		2	2	2		2				2			1				2	1	2	15	10	3	2					пос. Луговской, в течение 30 минут	Владимиров Игорь Анатольевич +7 (922) 488-41-50	Владимиров Игорь Анатольевич +7 (922) 488-41-50	в течение 2 часов	соглашение от 24.10.2024
410.	ОАО «Исеть-Фонд» (пос. Юшала, ул. Садовая, д. 40)	Юшалинское, Северное	10	2			1	1	2		2	2	2		2			1	1		1				1		2	7	10	3	2					пос. Юшала, в течение 1 часа	Панкратов Константин Александрович +7 (922) 004-19-92	Панкратов Константин Александрович +7 (922) 004-19-92	в течение 2 часов	соглашение от 24.10.2024
411.	ИП Алькинский Д.В. (с. Яр, ул. Гагарина, д. 14, кв. 1)	Ертарское	10	2			1		1	2	1		2				1	1			1				1		1	5	5	1					д. Большой Рамыл, в течение 1 часа	Алькинский Денис Викторович +7 (912) 242-60-89	Алькинский Денис Викторович +7 (912) 242-60-89	в течение 2 часов	соглашение от 24.10.2024	
412.	ИП Аверин В.В. (пос. Юшала, ул. Рабочая, д. 38)	Ертарское, Луговское	10	2			1	1	2		2	2	2		2			2			1				1	1	2	7	23	7	2					пос. Юшала, в течение 1 часа	Аверин Виктор Васильевич +7 (912) 285-70-95	Аверин Виктор Васильевич +7 (912) 285-70-95	в течение 2 часов	соглашение от 24.10.2024
413.	Итого по лесничеству		5	50	10	1	5	3	9		9	10	9		10			2	8			4				8	2	9	41	58	17	14								
414.	ГКУ СО «Туринское лесничество»																																							
415.	ИП Фролова О.А. (г. Туринск, ул. 8 Марта, д. 88Г)	Туринское	5	1			1		1								1										1	5	2	1					г. Туринск, в течение 1 часа	Фролов Сергей Викторович +7 (912) 249-07-56	Фролов Сергей Викторович +7 (912) 249-07-56	в течение 2 часов	соглашение от 07.10.2024	
416.	СПК «Росток» (пос. Увельки, ул. Рябиновая, д. 14)	Туринское, Шарыгинское	7	1			2		2	2	2		2				2				1				1		1	7	10	3	2					пос. Увельки, в течение 1 часа	Луккин Алексей Владимирович +7 (922) 028-71-46	Луккин Алексей Владимирович +7 (922) 028-71-46	в течение 2 часов	соглашение от 07.10.2024
417.	ООО «Туринское лесоперерабатывающее предприятие» (г. Туринск, ул. 8 Марта, д. 88Г)	Шарыгинское, Благовещенское, Ленское	5	1			1		1	2	1		1				1				1						5	5	1						г. Туринск, в течение 1 часа	Фролов Сергей Викторович +7 (912) 249-07-56	Фролов Сергей Викторович +7 (912) 249-07-56	в течение 2 часов	соглашение от 07.10.2024	
418.	ООО «Агрофирма «Тура» (с. Чукурево, ул. Победы, д. 14)	Туринское	5	1			1		1	2	1		1				1				1						5	5	1						с. Чукурево, в течение 1 часа	Ковков Валерий Валентинович +7 (908) 631-58-17	Ковков Валерий Валентинович +7 (908) 631-58-17	в течение 2 часов	соглашение от 07.10.2024	
419.	ИП Алексеев Е.Р. (пос. Зайково, ул. Коммунистическая, д. 153)	Благовещенское	5	1			1		1	2	1		1				1				1						5	5	1						пос. Зайково, в течение 1 часа	Алексеев Евгений Радионович +7 (953) 602-76-72	Алексеев Евгений Радионович +7 (953) 602-76-72	в течение 2 часов	соглашение от 07.10.2024	
420.	ООО «Промлесторг» (г. Тавда, ул. Фрунзе, д. 2А, стр. 6)	Шарыгинское	5	1			1		1	2	1		1				1				1						5	5	1						г. Туринск, в течение 1 часа	Новоселов Сергей Александрович +7 (963) 042-32-25	Новоселов Сергей Александрович +7 (963) 042-32-25	в течение 2 часов	соглашение от 07.10.2024	
421.	ООО «Медведь» (пос. Фабричное, ул. Больничная, д. 3А)	Шарыгинское	5	1			1		1	2	1		1				1				1						5	5	1						пос. Фабричное, в течение 1 часа	Измestьев Вячеслав Николаевич +7 (912) 646-18-82	Измestьев Вячеслав Николаевич +7 (912) 646-18-82	в течение 2 часов	соглашение от 07.10.2024	
422.	Итого по лесничеству		7	37	7			8		8	12	7		7			8				2					7	1	33	40	10	3									
423.	ГКУ СО «Шалинское лесничество»																																							
424.	ООО «Стратегия» (с. Слобода)	Восточное	7	1	1		1	1		1	2	1		5			1						1	1		1	2	10	10	10					с. Слобода, в течение 1 часа	Волобуев Алексей Анатольевич +7 (982) 639-07-06	Волобуев Алексей Анатольевич +7 (982) 639-07-06	в течение 3 часов	соглашение от 01.10.2024	
425.	ПСК «Сылва» (с. Сылва, ул. Мира, д. 1)	Восточное	5	1			1	1		2	4	1		2			1				1				1	1	1	10	6	6					с. Сылва, в течение 1 часа	Мальцев Вадим Владимирович +7 (953) 607-43-42	Мальцев Вадим Владимирович +7 (953) 607-43-42	в течение 2 часов	соглашение от 01.10.2024	

1	2	3	4	5	6	7	8	9	10	11	12	13	14	15	16	17	18	19	20	21	22	23	24	25	26	27	28	29	30	31	32	33	34	35	36	37	38	39	40	41		
426.	ООО «Вогульский леспромхоз» (пос. Вогулжа, ул. Липок, д. 1)	Вогульское	8	1	1		1	1						0			1						1				5	5	5							пос. Вогулжа, в течение 1 часа	Генх Павел Владимирович +7 (922) 547-37-77	Генх Павел Владимирович +7 (922) 547-37-77	в течение 2 часов	соглашение от 01.10.2024		
427.	ООО «Саргинский леспромхоз» (пос. Сарга, пер. Привокзальный, д. 11)	Шалинское	8	2	1	2	1	1		2	3	3		3			1						2	1	1	10	20	5							пос. Сарга, в течение 1 часа	Сарафанов Сергей Леонтьевич +7 (34358) 22-4-84, +7 (953) 601-56-85	Сарафанов Сергей Леонтьевич +7 (34358) 22-4-84, +7 (953) 601-56-85	в течение 2 часов	соглашение от 01.10.2024			
428.	ООО «Технолес» (пос. Сарга, пер. Привокзальный, д. 11)	Илимское																																	пос. Сарга, в течение 2 часов	Сарафанов Сергей Леонтьевич +7 (34358) 22-4-84, +7 (953) 601-56-85	Сарафанов Сергей Леонтьевич +7 (34358) 22-4-84, +7 (953) 601-56-85	в течение 2 часов	соглашение от 01.10.2024			
429.	ООО «Кедр» (пос. Шамары, ул. Октябрьская, д. 4А)	Шамарское	8	1			1			1	2	1		1			1	1	1	1		1	1	1		5	5	1							пос. Шамары, в течение 1 часа	Камалетдинов Вадим Валериевич +7 (34358) 4-19-99	Камалетдинов Вадим Валериевич +7 (34358) 4-19-99	в течение 2 часов	соглашение от 01.10.2024			
430.	ООО «Вогуллеспром» (пос. Шамары, ул. Октябрьская, д. 4А)	Шамарское																																	пос. Шамары, в течение 2 часов	Смоленцев Сергей Петрович, +7 (950) 546-06-57	Смоленцев Сергей Петрович, +7 (950) 546-06-57	в течение 2 часов	соглашение от 01.10.2024			
431.	ЗАО «Кашкалес» (пос. Колпаковка, ул. Железнодорожная, д. 4)	Уньское	7	1			1	1		1	2	1		5			1				1	1				1	5	5	1						пос. Колпаковка, в течение 1 часа	Попова Юлия Николаевна +7 (952) 135-65-45	Попова Юлия Николаевна +7 (952) 135-65-45	в течение 2 часов	соглашение от 01.10.2024			
432.	ООО «Новый путь» (д. Гора, ул. 8 Марта, д. 50)	Урминское	10	1			1			2	2	2		2								1		1		1	10	5	5						д. Гора, в течение 1 часа	Горбунов Василий Иванович +7 (34358) 4-19-95	Горбунов Василий Иванович +7 (34358) 4-19-95	в течение 2 часов	соглашение от 01.10.2024			
433.	СПК «Роца» (с. Роца, ул. Полевая, д. 13)	Урминское	10	1	1		1	1		2	3	3		3			1						1	1	1	10	10	5							с. Роца, в течение 1 часа	Бурылов Николай Васильевич +7 (34358) 49-2-16, +7 (904) 178-40-91	Бурылов Николай Васильевич +7 (34358) 49-2-16, +7 (904) 178-40-91	в течение 2 часов	соглашение от 01.10.2024			
434.	ООО «Агрофирма «Луч» (с. Платоново, ул. Пушкина, д. 17)	Урминское	8	1			1			1	2	1		1			1						1		1	5	5	1							с. Платоново, в течение 1 часа	Зверев Николай Семенович +7 (34358) 4-62-84	Зверев Николай Семенович +7 (34358) 4-62-84	в течение 2 часов	соглашение от 01.10.2024			
435.	ООО «Лестех» (пос. Баранчинский, ул. Союзов, д. 1)	Уньское	7	1			2			2	2	2		2			1	1				1					7	10	3						пос. Колпаковка, в течение 1 часа	Шестаков Александр Анатольевич +7 (912) 260-76-66	Шестаков Александр Анатольевич +7 (912) 260-76-66	в течение 2 часов	соглашение от 01.10.2024			
436.	ООО «Аверс» (пос. Староуткинский, ул. Набережная, д. 25)	Староуткинское	10	1			1	1		2	1	2		2			1					1	1	1	1	5	10	3							пос. Староуткинский, в течение 1 часа	Ефтин Артем Александрович +7 (34358) 55-3-14, +7 (902) 874-67-76	Ефтин Артем Александрович +7 (34358) 55-3-14, +7 (902) 874-67-76	в течение 2 часов	соглашение от 01.10.2024			
437.	Итого по лесничеству	13	88	12	4	2	8	11	0	17	24	18		26			9	4			1	2	6	3	9	6	9	82	91	45												
438.	Итого на землях лесного фонда (лесопользователи)	2303	442	23	47	74	359	4	444	753	459		6	493	1	0	235	157	3	12	82	64	22	330	21	311	2224	2884	939	222	22											
439.	Камышловское лесничество Министерства обороны Российской Федерации																																									
440.	Воинские части 31612, 84151-2	Камышловское, Ертарское	43	5																		2			4														конкретизированная информация указана в плане тушения лесных пожаров			
441.	Итого по лесничеству	43	5																			2			4																	
442.	Свердловское лесничество Министерства обороны Российской Федерации																																									
443.	Воинские части 58661-АА, 58661-48, 58661-54, 22316, 56653, 1162, 40556, 2351	Свердловское	207	12			2															7			3	3													конкретизированная информация указана в плане тушения лесных пожаров			
444.	Итого по лесничеству	207	12			2																7			3	3																
445.	Нижне-Тагильское лесничество Министерства обороны Российской Федерации																																									
446.	Воинские части 34103, 93401, 77979-6, 95854, 19972, 54203, 73795	Нижне-Тагильское	35	7																							38	35	26											конкретизированная информация указана в плане тушения лесных пожаров		
447.	Итого по лесничеству	35	7																								38	35	26													
448.	Государственный природный заповедник «Денежкин Камень»																																									
449.	ИП Кузнецов Н.А. (г. Североуральск, ул. Первомайская, д. 3)	Государственный природный заповедник «Денежкин Камень»	5	1			1					1															5	5	5											конкретизированная информация указана в плане тушения лесных пожаров		
450.	Итого по заповеднику	5	1			1						1															5	5	5													
451.	Итого на землях иных категорий (лица, не использующие леса)	290	25			3						1															43	264	84													
452.	Итого по Свердловской области	2593	467	23	47	77	359	4	444	754	459		6	493	1	0	235	157	19	12	82	71	23	333	21	311	2267	3148	1023	222	22											

Приложение № 4
к Сводному плану тушения лесных пожаров
на территории Свердловской области
на период пожароопасного сезона 2025 года

**Перечень лесопожарных формирований, пожарной техники и оборудования, подлежащих включению в межрегиональный план маневрирования лесопожарных формирований,
пожарной техники и оборудования**

Номер строки	Наименование организации	Ответственное лицо		Количество сил пожаротушения								Техника, оборудование и средства для тушения лесных пожаров (единиц)																												
		Фамилия, имя, отчество руководителя	Контактные данные	руководитель тушения лесных пожаров	летчик-наблюдатель	парашотист-пожарный		десантник-пожарный		инструктор авиационной службы		постоянный работник наземной службы пожаротушения (лесные пожарные)		временный работник наземной службы пожаротушения (лесные пожарные)		лесопожарная автоцистерна (лесопожарная машина) (АЦЛ)	трактор лесопожарный (ТЛП)	бульдозер (ТБ)	плуг лесной (Пл)	трейлер (СТП)	мотопомпа (ВО2, ВО3)	бензопила (СПЗ)	воздуходувка (СП4)	беспилотный летательный аппарат (комплекс) (К5)	зажигательный аппарат (СП2)	вертолетное водосливное устройство (ВО12)	авиационная пожарная емкость	трактор гусеничный (Т)	трактор колесный (Т)	вездеход (ВМ)	грузовая машина (АГ2)	автобус, вахтовка (Ав2)	трал	пожарная емкость (ВО6, ВО7)	ранцевый лесной огнетушитель (СП1)	радиостанция УКВ-диапазона (СК2-СК5)	радиостанция КВ-диапазона (СК6, СК7)			
1.	Государственное бюджетное учреждение Свердловской области «Уральская база авиационной охраны лесов»	Петров Александр Иванович	+7 (343) 258-64-54, +7 (912) 030-92-81, lesavia@lesavia.ru			12	2	38	6											8	8			8													16	50	24	
2.	Итого по Свердловской области					12	2	38	6											8	8			8													16	50	24	

Список используемых сокращений

- АГБ – архитектурно-градостроительное бюро.
- АНО ДПО – автономная некоммерческая организация дополнительного профессионального образования.
- АО – акционерное общество.
- АО «ПНТЗ» – акционерное общество «Первоуральский новотрубный завод».
- АОЗТ – акционерное общество закрытого типа.
- АПК – агропромышленный комбинат.
- АПО – агропромышленное объединение.
- АСС – район применения авиационных сил и средств.
- АСФ – аварийно-спасательные формирования.
- АСФ – аварийно-спасательные формирования.
- АУЦ ФБУ «Авиалесоохрана» – авиационный учебный центр федерального бюджетного учреждения «Центральная база авиационной охраны лесов «Авиалесоохрана».
- ВСУ – водосливное устройство.
- ГАУ КЦСОН – государственное автономное учреждение социального обслуживания Свердловской области «Комплексный центр социального обслуживания населения».
- ГБУ СО – государственное бюджетное учреждение Свердловской области.
- ГБУЗ СО – государственное бюджетное учреждение здравоохранения Свердловской области.
- ГКПТУ СО – государственное казенное пожарно-техническое учреждение Свердловской области.
- ГКУ СО – государственное казенное учреждение Свердловской области.
- ГОУ ВО УГЛТУ – государственное образовательное учреждение высшего профессионального образования «Уральский государственный лесотехнический университет».
- ГПС – государственная противопожарная служба.
- ГПТУ – государственное пожарно-техническое учреждение.
- ГУ МВД России по Свердловской области – Главное управление Министерства внутренних дел Российской Федерации по Свердловской области.
- ГУ МЧС России по Свердловской области – Главное управление Министерства Российской Федерации по делам гражданской обороны, чрезвычайным ситуациям и ликвидации последствий стихийных бедствий по Свердловской области.
- ГУП – государственное унитарное предприятие.
- ГУФСИН России по СО – Главное управление Федеральной службы исполнения наказания Российской Федерации по Свердловской области.
- ДЗОЛ – детский загородный оздоровительный лагерь.
- ДНП – дачное некоммерческое партнерство.
- ДО – дополнительное образование.
- ДОЛ – детский оздоровительный лагерь.
- ДОЦ – детский оздоровительный центр.

ед. – единица.

ЕДДС – единая дежурно-диспетчерская служба муниципальных образований, расположенных на территории Свердловской области.

ЖКХ – жилищно-коммунальное хозяйство.

ЖСК – жилищно-строительный кооператив.

ЗАО – закрытое акционерное общество.

ЗАТО – закрытое административно-территориальное образование.

ЗДОЛ – загородный детский оздоровительный лагерь.

ЗОК – загородный оздоровительный комплекс.

ЗСДОЛ – загородный стационарный детский оздоровительный лагерь.

ИК – исправительная колония.

ИП – индивидуальный предприниматель.

Ки/кв. км – кюри/квадратный километр.

КМР – Камышловский муниципальный район.

КП – коттеджный поселок.

КПО – класс пожарной опасности.

КСП – коллективное сельскохозяйственное предприятие.

КСХП – коллективное сельскохозяйственное предприятие.

КФХ – крестьянское (фермерское) хозяйство.

КХ – крестьянское хозяйство.

КЧС и ОПБ – комиссия по предупреждению и ликвидации чрезвычайных ситуаций и обеспечению пожарной безопасности.

КЧС и ОПБ СО – комиссия по предупреждению и ликвидации чрезвычайных ситуаций и обеспечению пожарной безопасности Свердловской области.

ЛПС – лесопожарная станция.

ЛПУ МГ – линейно-производственное управление магистрального газопровода.

МАОУ ДО – муниципальное автономное образовательное учреждение дополнительного образования.

МАУ – муниципальное автономное учреждение.

МБУ – муниципальное бюджетное учреждение.

Министерство – Министерство природных ресурсов и экологии Свердловской области.

МКУ – муниципальное казенное учреждение.

МКУ «АГБ» – муниципальное казенное учреждение городского округа Ревда «Архитектурно-градостроительное бюро».

МУАП – муниципальное унитарное автотранспортное предприятие.

муниципальное образование – муниципальное образование, расположенное на территории Свердловской области.

МУП – муниципальное унитарное предприятие.

МЧС – Министерства Российской Федерации по делам гражданской обороны, чрезвычайным ситуациям и ликвидации последствий стихийных бедствий.

НАО – непубличное акционерное общество.

НТИИМ – Нижнетагильский институт испытания металлов.

- ОАО – открытое акционерное общество.
- ОГЗ и МР – отдел гражданской защиты и мобилизационной работы.
- ОГО и ЧС и МР – отдел гражданской обороны и предупреждения чрезвычайной ситуации мобилизационной работы.
- ОГУП – областное государственное унитарное предприятие.
- ОЗ – оздоровительное учреждение.
- ООО – общество с ограниченной ответственностью.
- ООПТ – особо охраняемая природная территория.
- ОП – отдельный пост.
- ОППЧ – отдельный пост пожарной части.
- ОПС – отряд противопожарной службы.
- Отдел ГО и ЧС – отдел гражданской обороны и чрезвычайной ситуации.
- оф. – офис.
- ОФПС по СО – отряд федеральной противопожарной службы по Свердловской области.
- п/о – почтовое отделение.
- п/х – подсобное хозяйство.
- ПАО – публичное акционерное общество.
- ПАС – производственная артель старателей.
- ПДПС – парашютно-десантная пожарная служба.
- ПК – производственный кооператив.
- ПКСТ – потребительский кооператив садоводческое товарищество.
- ПНТЗ – Первоуральский новотрубный завод.
- ППМУП – Первоуральское производственное муниципальное унитарное предприятие.
- ППО – подразделения пожарной охраны.
- ППС – патрульное-постовая служба.
- ПСК – производственный сельскохозяйственный кооператив.
- ПСО – поисково-спасательный отряд.
- ПСХК – производственный сельскохозяйственный кооператив.
- ПСЧ – пожарно-спасательная часть.
- ПХС – пожарно-химическая станция.
- ПЧ – пожарная часть.
- РДС – региональная диспетчерская служба лесного хозяйства Свердловской области.
- Рослесхоз – Федеральное агентство лесного хозяйства.
- РСЧС – единая государственная система предупреждения и ликвидации чрезвычайных ситуаций.
- с/х – сельское хозяйство.
- Свердловская железная дорога – Свердловский филиал ОАО «Российские железные дороги».
- СМИ – средства массовой информации.
- СНТ – садоводческое некоммерческое товарищество.
- СО – Свердловская область.
- СООО – Свердловская областная общественная организация.

СП – сельскохозяйственное предприятие.

СПК – сельскохозяйственный производственный кооператив.

СХК – сельскохозяйственный кооператив.

СХП – сельскохозяйственное предприятие.

СХПК – сельскохозяйственный производственный кооператив.

ТД – торговый дом.

ТОО – товарищество с ограниченной ответственностью.

ТПФ – торгово-промышленная фирма.

УЛХиП – Управление лесного хозяйства и природопользования.

УОМЗ – Уральский оптико-механический завод.

Уральская авиабаза – государственное бюджетное учреждение Свердловской области «Уральская база авиационной охраны лесов».

УСЛК – Урало-Сибирская лесная компания.

УЦ БУ ХМАО – Югры – учебный центр бюджетного учреждения Ханты-Мансийского автономного округа – Югры.

УЦ КГАУ «Лесопожарный центр» – учебный центр Краевого государственного автономного учреждения «Красноярская база авиационной и наземной охраны лесов».

ф – факс.

ФАУ ДПО ИПКЛХ – федеральное автономное учреждение дополнительного профессионального образования «Институт повышения квалификации работников лесного хозяйства».

ФБУ – федеральное бюджетное учреждение.

ФБУ «Авиалесоохрана» – федеральное бюджетное учреждение «Центральная база авиационной охраны лесов «Авиалесоохрана».

ФГАУ – федеральное государственное автономное учреждение.

ФГБОУ ВО УГЛУ – федеральное государственное бюджетное образовательное учреждение высшего образования «Уральский государственный лесотехнический университет».

ФГБУ – федеральное государственное бюджетное учреждение.

ФГКУ – федеральное государственное казенное учреждение.

ФГУП – федеральное государственное унитарное предприятие.

ФКП – федеральное казенное предприятие.

ФКУ – федеральное казенное учреждение.

ФКУ ИК ГУФСИН России по Свердловской области – федеральное казенное учреждение «Исправительная колония Главного управления Федеральной службы исполнения наказаний по Свердловской области».

ФПС – федеральная противопожарная служба.

ЦВР – центр внешкольной работы.

ЦТАО – центр трудовой адаптации осужденных.

ЧС – чрезвычайная ситуация.

ГРАФИЧЕСКАЯ ЧАСТЬ
Сводного плана тушения лесных пожаров
на территории Свердловской области
на период пожароопасного сезона 2025 года

1. Карта-схема

распределения земель Свердловской области по зонам охраны лесов различными способами (с использованием наземных, авиационных средств), а также маршрутов авиационного патрулирования с границами муниципальных образований, расположенных на территории Свердловской области, лесничеств и лесопарков

Номер строки	Наименование муниципального образования
1	Арамильский городской округ Свердловской области
2	Артемовский муниципальный округ Свердловской области
3	Артиский муниципальный округ Свердловской области
4	Ачитский муниципальный округ Свердловской области
5	Абстемский муниципальный округ Свердловской области
6	Байкаловский муниципальный район Свердловской области
7	муниципальное образование Баженовское сельское поселение Байкаловского муниципального района Свердловской области
8	Байкаловское сельское поселение Байкаловского муниципального района Свердловской области
9	Белоярский муниципальный округ Свердловской области
10	Березовский муниципальный округ Свердловской области
11	Бисертский муниципальный округ Свердловской области
12	Верхотурский муниципальный округ Свердловской области
13	Волчанский муниципальный округ Свердловской области
14	Восточное сельское поселение Камышловского муниципального района Свердловской области
15	Галинское сельское поселение Камышловского муниципального района Свердловской области
16	Гаринский муниципальный округ Свердловской области
17	муниципальный округ Горноуральский Свердловской области
18	муниципальный округ город Нижний Тагил Свердловской области
19	городское поселение Атиг Нижнесергинского муниципального района Свердловской области
20	городское поселение Верхние Серги Нижнесергинского муниципального района Свердловской области
21	муниципальное образование муниципальный округ Богданов Свердловской области
22	городской округ Верхнее Дуброво Свердловской области
23	городской округ Верх-Исетский Свердловской области
24	муниципальный округ Верхний Тагил Свердловской области
25	городской округ Верхняя Пышма Свердловской области
26	Городской округ Верхняя Тура Свердловской области
27	муниципальный округ Верхотурский Свердловской области
28	Городской округ «Город Ирбит» Свердловской области
29	городской округ «Город Лесной» Свердловской области
30	муниципальный округ Дегтярск Свердловской области
31	муниципальный округ Заречный Свердловской области
32	городской округ ЗАТО Свободный Свердловской области
33	муниципальный округ Карпинск Свердловской области
34	муниципальный округ Красноуральск Свердловской области
35	муниципальный округ Красноуральск Свердловской области
36	городской округ Красноуфимск Свердловской области
37	муниципальный округ Нижняя Салда Свердловской области
38	муниципальный округ Пыльм Свердловской области
39	муниципальный округ Первоуральск Свердловской области
40	муниципальный округ Реда Свердловской области
41	городской округ Рефтинский Свердловской области
42	муниципальный округ Среднеуральск Свердловской области
43	муниципальный округ Староуткинск Свердловской области
44	муниципальный округ Сухой Лог Свердловской области
45	Дружининское городское поселение Нижнесергинского муниципального района Свердловской области
46	городской округ ЗАТО Уральский Свердловской области
47	Ивдельский муниципальный округ Свердловской области
48	муниципальный округ Ирбитское муниципальное образование Свердловской области
49	Камышловское сельское поселение Камышловского муниципального района Свердловской области
50	Каменский муниципальный округ Свердловской области
51	Каменск-Уральский городской округ Свердловской области
52	Камышловский городской округ Свердловской области
53	Камышловский муниципальный район Свердловской области
54	Качкалинский муниципальный округ Свердловской области
55	Кировградский муниципальный округ Свердловской области
56	Косовское сельское поселение Нижнесергинского муниципального района Свердловской области
57	Краснополянское сельское поселение Байкаловского муниципального района Свердловской области
58	Кузнецовское сельское поселение Таборинского муниципального района Свердловской области
59	Кузнецкий муниципальный округ Свердловской области
60	Макинский муниципальный округ Свердловской области
61	муниципальный округ Макинское муниципальное образование Свердловской области
62	Городское поселение Митяйловское муниципальное образование Нижнесергинского муниципального района Свердловской области
63	городской округ муниципальное образование «Город Екатеринбург»
64	муниципальное образование «Заречное сельское поселение Камышловского муниципального района Свердловской области
65	муниципальный округ муниципальное образование Алапаевское Свердловской области
66	Муниципальный округ Муниципальное образование город Алапаевск Свердловской области
67	Красноуфимский муниципальный округ Свердловской области
68	Невянский муниципальный округ Свердловской области
69	Нижнесергинский муниципальный район Свердловской области
70	Нижнесергинское городское поселение Нижнесергинского муниципального района Свердловской области
71	Нижнетуринский муниципальный округ Свердловской области
72	Нинское сельское поселение Слободо-Туринского муниципального района Свердловской области
73	Новолялинский муниципальный округ Свердловской области
74	Новоуральский городской округ Свердловской области
75	Обуховское сельское поселение Камышловского муниципального района Свердловской области
76	Полесский муниципальный округ Свердловской области
77	Пышминский муниципальный округ Свердловской области
78	Ревельский муниципальный округ Свердловской области
79	Свердловский муниципальный округ Свердловской области
80	Серовский муниципальный округ Свердловской области
81	Славновское сельское поселение Слободо-Туринского муниципального района Свердловской области
82	Слободо-Туринский муниципальный район Свердловской области
83	Слободо-Туринское сельское поселение Слободо-Туринского муниципального района Свердловской области
84	Сосновский муниципальный округ Свердловской области
85	Сысертский муниципальный округ Свердловской области
86	Таборинский муниципальный район Свердловской области
87	Таборинское сельское поселение Таборинского муниципального района Свердловской области
88	Таддинский муниципальный округ Свердловской области
89	Тагилский муниципальный округ Свердловской области
90	Тугулымский муниципальный округ Свердловской области
91	Туринский муниципальный округ Свердловской области
92	Устье-Нинское сельское поселение Слободо-Туринского муниципального района Свердловской области
93	Усть-Нинское сельское поселение Слободо-Туринского муниципального района Свердловской области
94	Шанинский муниципальный округ Свердловской области

Номер строки	Наименование лесничества
1	Алапаевское
2	Байкаловское
3	Березовское
4	Билимбаевское
5	Верхотурское
6	Гаринское
7	Егоршинское
8	Ивдельское
9	Ирбитское
10	Камышловское
11	Карпинское
12	Красноуфимское
13	Купчинское
14	Невянское
15	Нижне-Сергинское
16	Нижне-Тагилское
17	Новолялинское
18	Режевское
19	Свердловское
20	Серовское
21	Синячихинское
22	Сортинское
23	Сухолюжское
24	Сысертское
25	Таборинское
26	Тавдинское
27	Тагилское
28	Тугулымское
29	Туринское
30	Шалинское

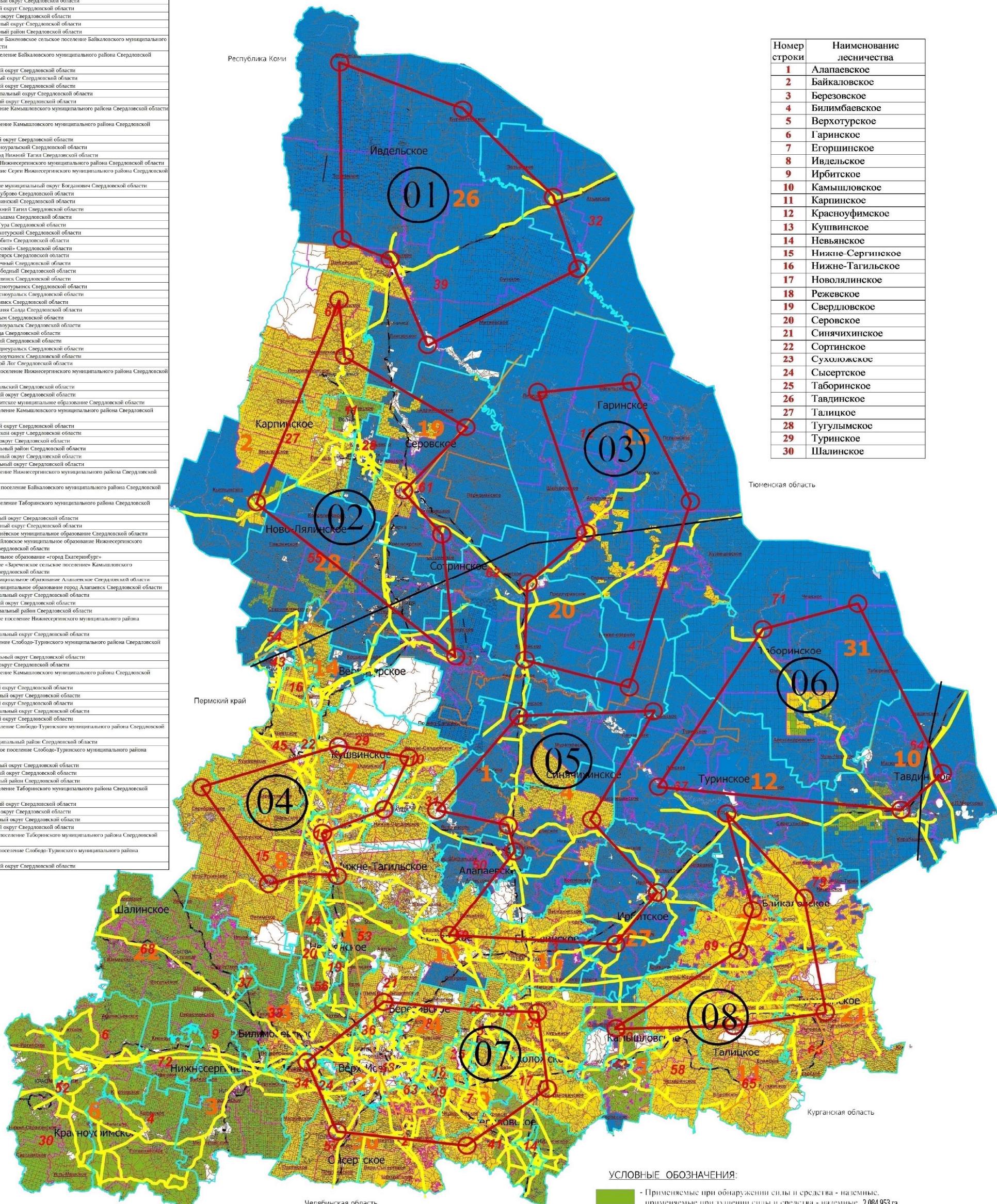

- УСЛОВНЫЕ ОБОЗНАЧЕНИЯ:**
- Применяемые при обнаружении силы и средства - наземные, применяемые при тушении силы и средства - наземные, 2 064 953 га
 - Применяемые при обнаружении силы и средства - авиационные, применяемые при тушении силы и средства - наземные, 4 998 523 га
 - Применяемые при обнаружении силы и средства - авиационные, применяемые при тушении силы и средства - авиационные, 8 097 207 га
 - Границы лесничеств
 - Границы участковых лесничеств
 - Границы городских округов, муниципальных образований
 - Линии электропередач
 - Действующие газопроводы
 - Действующие нефтепроводы
 - Поворотный пункт, маршрут патрулирования

Номер строки	Наименование муниципального образования
1	Административный городской округ Свердловской области
2	Артемовский муниципальный округ Свердловской области
3	Артинский муниципальный округ Свердловской области
4	Ачинский муниципальный округ Свердловской области
5	Асбестовский муниципальный округ Свердловской области
6	Байкаловский муниципальный район Свердловской области
7	Муниципальное образование Камышловское сельское поселение Байкаловского муниципального района Свердловской области
8	Байкаловское сельское поселение Байкаловского муниципального района Свердловской области
9	Белозерский муниципальный округ Свердловской области
10	Березовский муниципальный округ Свердловской области
11	Бисерский муниципальный округ Свердловской области
12	Верхотурьинский муниципальный округ Свердловской области
13	Волынский муниципальный округ Свердловской области
14	Восточное сельское поселение Камышловского муниципального района Свердловской области
15	Гаккинского сельское поселение Камышловского муниципального района Свердловской области
16	Гаринский муниципальный округ Свердловской области
17	Муниципальное образование город Тугулым Свердловской области
18	Муниципальный округ город Нижний Тагил Свердловской области
19	Городское поселение Атиг Нижнесергинского муниципального района Свердловской области
20	Городское поселение Верхние Серги Нижнесергинского муниципального района Свердловской области
21	Муниципальное образование муниципальный округ Богданов Свердловской области
22	Городской округ Верхнее Дуброво Свердловской области
23	Городской округ Верх-Ишимский Свердловской области
24	Муниципальный округ Верхний Тагил Свердловской области
25	Городской округ Верхняя Пышма Свердловской области
26	Городской округ Верхняя Тура Свердловской области
27	Муниципальный округ Верхотурский Свердловской области
28	Городской округ «Город Ирбит» Свердловской области
29	Городской округ «Город Лесной» Свердловской области
30	Муниципальный округ Дегтярский Свердловской области
31	Муниципальный округ Завьяловский Свердловской области
32	Городской округ ЗАТО Сибирский Свердловской области
33	Муниципальный округ Карпинский Свердловской области
34	Муниципальный округ Красноуральский Свердловской области
35	Муниципальный округ Красноуральск Свердловской области
36	Городской округ Краснофлотский Свердловской области
37	Муниципальный округ Нижние Салды Свердловской области
38	Муниципальный округ Полевской Свердловской области
39	Муниципальный округ Первоуральск Свердловской области
40	Муниципальный округ Рева Свердловской области
41	Городской округ Рефтинский Свердловской области
42	Муниципальный округ Среднеуральский Свердловской области
43	Муниципальный округ Староуральский Свердловской области
44	Муниципальный округ Сухой Лог Свердловской области
45	Дружнинское городское поселение Нижнесергинского муниципального района Свердловской области
46	Городской округ ЗАТО Уральский Свердловской области
47	Ивдельский муниципальный округ Свердловской области
48	Муниципальный округ Ирбитское муниципальное образование Свердловской области
49	Камышловское сельское поселение Камышловского муниципального района Свердловской области
50	Камышловский муниципальный округ Свердловской области
51	Камышловский городской округ Свердловской области
52	Камышловский городской округ Свердловской области
53	Камышловский муниципальный район Свердловской области
54	Камышловский муниципальный округ Свердловской области
55	Корзининский муниципальный округ Свердловской области
56	Кленовское сельское поселение Нижнесергинского муниципального района Свердловской области
57	Красноуральское сельское поселение Байкаловского муниципального района Свердловской области
58	Кунцовское сельское поселение Таборинского муниципального района Свердловской области
59	Кушвинский муниципальный округ Свердловской области
60	Малышевский муниципальный округ Свердловской области
61	Муниципальный округ Махалетское муниципальное образование Свердловской области
62	Городское поселение Михайловское муниципальное образование Нижнесергинского муниципального района Свердловской области
63	Городской округ муниципальное образование «Город Екатеринбург» Свердловской области
64	Муниципальное образование «Заречное» сельское поселение Камышловского муниципального района Свердловской области
65	Муниципальный округ муниципальное образование Алапаевское Свердловской области
66	Муниципальный округ Муниципальное образование город Алапаевск Свердловской области
67	Красноуральский муниципальный округ Свердловской области
68	Невьянский муниципальный округ Свердловской области
69	Нижнесергинский муниципальный район Свердловской области
70	Новоселовское городское поселение Нижнесергинского муниципального района Свердловской области
71	Новоуральский муниципальный округ Свердловской области
72	Новинское сельское поселение Слободо-Туринского муниципального района Свердловской области
73	Новоуральский муниципальный округ Свердловской области
74	Новоуральский городской округ Свердловской области
75	Обуховское сельское поселение Камышловского муниципального района Свердловской области
76	Полевской муниципальный округ Свердловской области
77	Полевской муниципальный округ Свердловской области
78	Полевской муниципальный округ Свердловской области
79	Североуральский муниципальный округ Свердловской области
80	Серовский муниципальный округ Свердловской области
81	Садковское сельское поселение Слободо-Туринского муниципального района Свердловской области
82	Слободо-Туринский муниципальный район Свердловской области
83	Слободо-Туринское сельское поселение Слободо-Туринского муниципального района Свердловской области
84	Сосновский муниципальный округ Свердловской области
85	Сухобитовский муниципальный округ Свердловской области
86	Таборинский муниципальный район Свердловской области
87	Таборинское сельское поселение Таборинского муниципального района Свердловской области
88	Тавдинский муниципальный округ Свердловской области
89	Тавдинский муниципальный округ Свердловской области
90	Тугулымский муниципальный округ Свердловской области
91	Туринский муниципальный округ Свердловской области
92	Урюковское сельское поселение Таборинского муниципального района Свердловской области
93	Усть-Ишимское сельское поселение Слободо-Туринского муниципального района Свердловской области
94	Шалинский муниципальный округ Свердловской области

2. Карта-схема мест дислокации лесопожарных формирований, подразделений пожарной охраны и аварийно-спасательных формирований

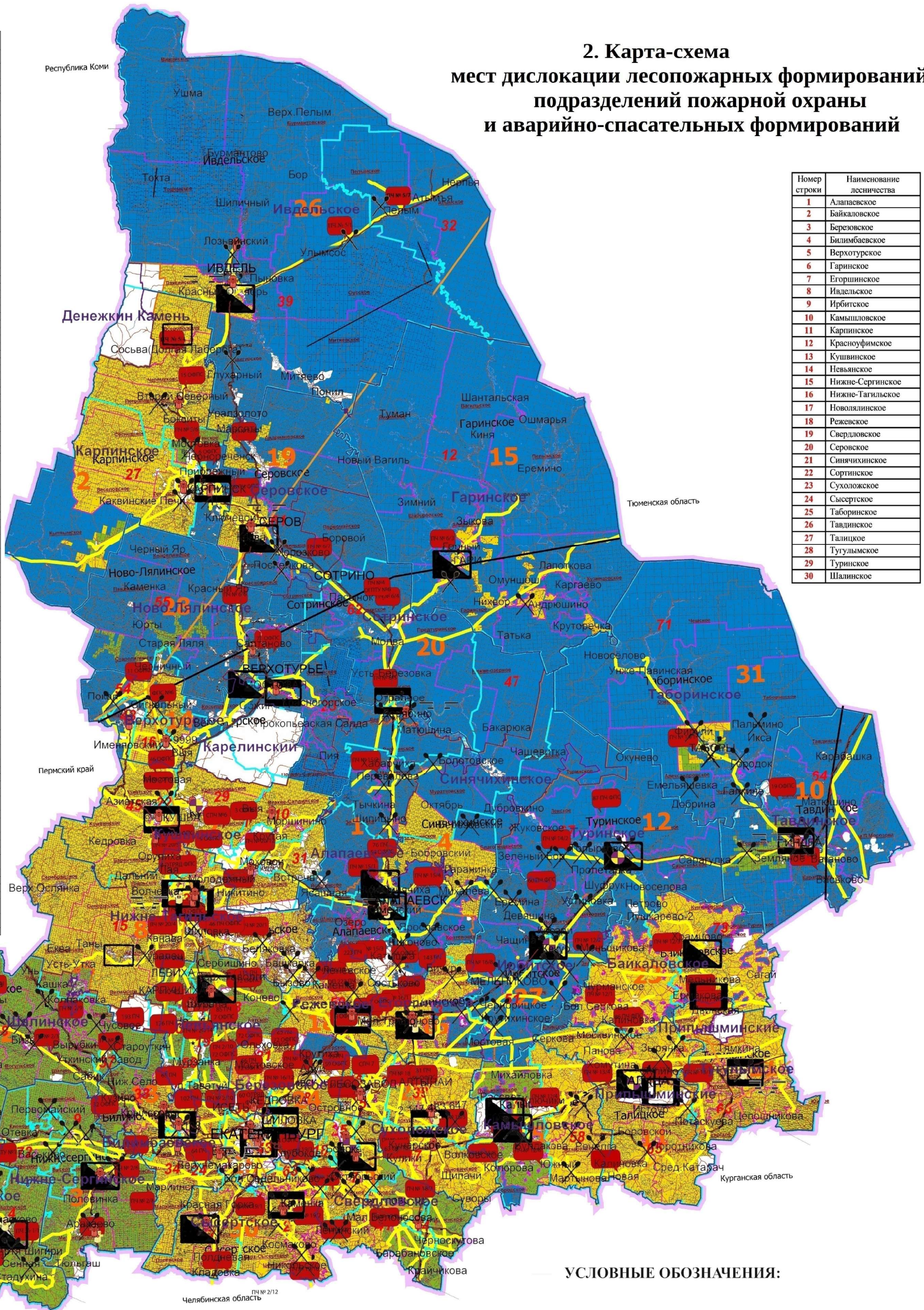

Номер строки	Наименование лесничества
1	Алапаевское
2	Байкаловское
3	Березовское
4	Билимбаевское
5	Верхотурское
6	Гаринское
7	Егоршинское
8	Ивдельское
9	Ирбитское
10	Камышловское
11	Карпинское
12	Красноуральское
13	Кушвинское
14	Невьянское
15	Нижне-Сергинское
16	Новоуральское
17	Режевское
18	Свердловское
19	Серовское
20	Синячихинское
21	Сурлинское
22	Сухоложское
23	Сыертское
24	Таборинское
25	Тавдинское
26	Талицкое
27	Тугулымское
28	Туринское
29	Шалинское

УСЛОВНЫЕ ОБОЗНАЧЕНИЯ:

- оперативное авиаотделение
- авиазвенья (авиаточки)
- лесопожарная станция 1 типа
- лесопожарная станция 2 типа
- лесопожарная станция 3 типа
- лесопожарное формирование без образования лесопожарной станции
- пункты сосредоточения противопожарного инвентаря
- Применяемые при обнаружении силы и средства - наземные, применяемые при тушении силы и средства - наземные.
- Применяемые при обнаружении силы и средства - авиационные, применяемые при тушении силы и средства - наземные.
- Применяемые при обнаружении силы и средства - авиационные, применяемые при тушении силы и средства - авиационные.
- Границы лесничеств
- Границы участковых лесничеств
- Границы городских округов, муниципальных образований
- Линии электропередач
- Действующие газопроводы
- Действующие нефтепроводы
- Подразделения противопожарной службы

3. Карта-схема межрегионального взаимодействия при тушении лесных пожаров

Масштаб 1:2000000

Республика Коми
+7 (912) 39-00-90

Информационный обмен

Ханты-Мансийский автономный округ – Югра
+7 (3467) 33-15-46

6 мотопомп
4 бензопилы
4 воздуходувки
8 зажигательных аппаратов
35 ранцевых лесных огнетушителей
8 радиостанций УКВ-диапазона
4 радиостанции КВ-диапазона
68 человек,
в том числе 54 ПДПС

Тюменская область
+7 (3452) 62-42-25,
+7 (3452) 62-42-71

8 мотопомп
8 бензопил
8 воздуходувок
12 зажигательных аппаратов
1 ВСУ
2 авиационные пожарные емкости
4 грузовые машины
1 автобус
70 ранцевых лесных огнетушителей
24 радиостанции УКВ-диапазона
71 человек, в том числе 50 ПДПС

Свердловская область
+7 (343) 258-65-94

8 мотопомп
8 бензопил
8 зажигательных аппаратов
16 пожарных емкостей
50 ранцевых огнетушителей
24 радиостанции УКВ-диапазона
50 человек ПДПС

Пермский край
+7 (342) 241-08-52,
+7 (342) 234-94-44

1 АЦ-40
2 мотопомпы
2 бензопилы
2 воздуходувки
6 человек
15 ПДПС (в АСС)

Курганская область
+7 (35224) 243-63-51 (61)

2 малых лесопатрульных комплекса
2 мотопомпы
2 бензопилы
1 воздуходувка
5 зажигательных аппаратов
10 ранцевых лесных огнетушителей
11 человек

Челябинская область
+7 (351) 261-65-55,
+7 (351) 262-92-54

4 лесопожарные автоцистерны
4 мотопомпы
4 бензопилы
4 воздуходувки
12 зажигательных аппаратов
20 ранцевых лесных огнетушителей
12 радиостанций КВ-диапазона
24 человека

Республика Башкортостан
+7 (347) 218-14-14

2 малых лесопатрульных комплекса
1 плуг
2 мотопомпы
2 бензопилы
2 воздуходувки
2 зажигательных аппарата
11 человек

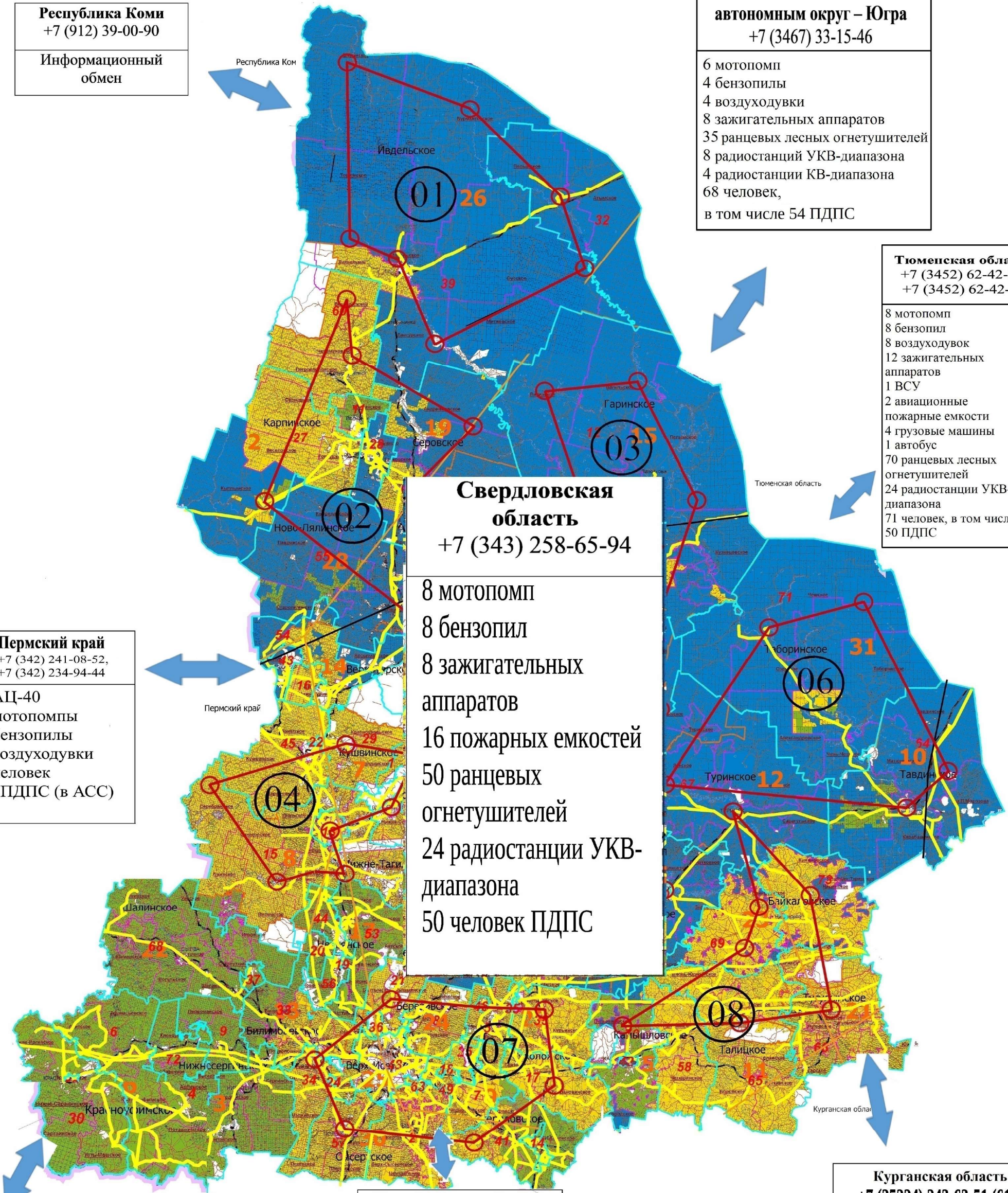

4. Схема привлечения сил и средств подразделений пожарной охраны, аварийно-спасательных формирований, сил и средств, которые могут быть привлечены для борьбы с лесными пожарами, иных юридических лиц, которые могут быть привлечены в установленном порядке к тушению лесных пожаров, в соответствии с уровнем пожарной опасности в лесах

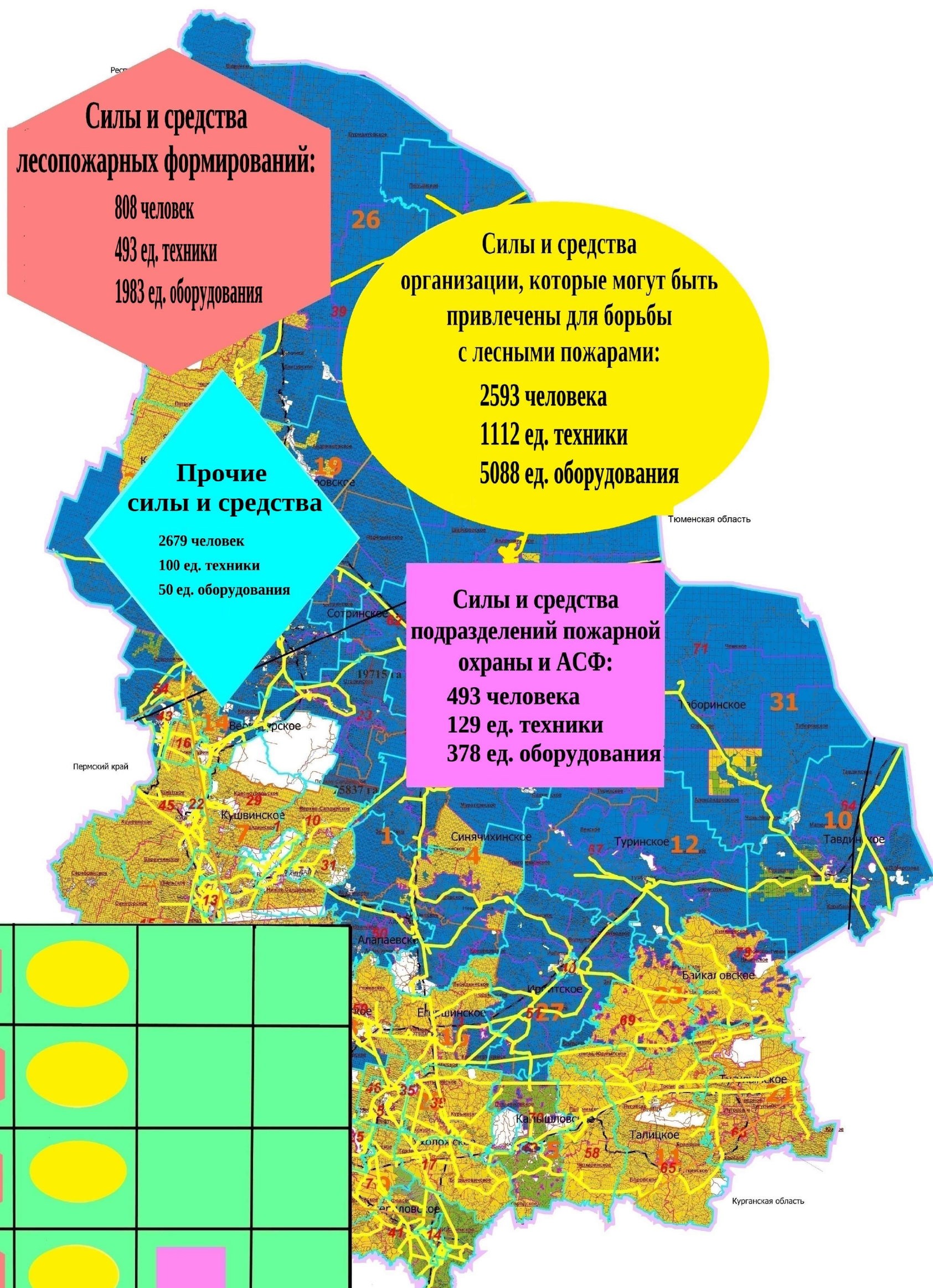

I КПО				
II КПО				
III КПО				
IV КПО				
V КПО				
ЧС				

Примечание:

1. Координацию и применение сил и средств на землях лесного фонда осуществляет Министерство природных ресурсов и экологии Свердловской области через региональную диспетчерскую службу лесного хозяйства Свердловской области;
2. В период действия особого противопожарного режима силы и средства лесопожарных формирований находятся в режиме повышенной готовности, координацию и привлечение сил и средств осуществляет подкомиссия по борьбе с лесными пожарами КЧС и ОПБ (оперативный штаб);
3. В режиме чрезвычайной ситуации в лесах регионального характера координацию и привлечение сил и средств осуществляет КЧС и ОПБ Свердловской области.

5. Схема функционирования Региональной диспетчерской службы на территории Свердловской области



6. Схема оперативного обмена информацией о пожарной опасности и лесных пожарах на территории Свердловской области

